



GERESA
GERENCIA REGIONAL
DE SALUD LORETO

Rios Amazonas
IQUITOS - PERU
Maravilla Natural del Mundo



SALA SITUACIONAL EPIDEMIOLOGICO DE LORETO, AÑO 2023 (S.E 35) (Del 27 al 02 de setiembre 2023)

DIRECCION EJECUTIVA DEL CENTRO DE PREVENCION Y CONTROL-CPC
DIRECCION DE EPIDEMIOLOGIA



Enfermedades Notificadas por Semana Epidemiológica, Región Loreto, Año 2022 – 2023 (SE 01-35)

N°	DIAGNOSTICO	SEMANA EPIDEMIOLÓGICA																				Total	%	% Acumulado
		01-16	17	18	19	20	21	22	23	24	25	26	27	28	29	30	31	32	33	34	35			
1	MALARIA POR P. VIVAX	5382	258	266	284	346	324	277	332	334	318	286	309	389	431	362	316	331	306	255	122	11228	38.66	38.66
2	DENGUE SIN SIGNOS DE ALARMA	5238	187	214	186	184	232	239	184	147	117	181	112	119	111	104	88	123	95	110	57	8028	27.64	66.31
3	LEPTOSPIROSIS	2408	192	196	169	182	224	187	178	145	120	190	122	124	132	106	87	111	99	119	46	5137	17.69	84.00
4	MALARIA P. FALCIPARUM	965	59	54	24	45	71	66	58	60	42	27	36	77	118	102	89	69	60	59	21	2102	7.24	91.24
5	DENGUE CON SIGNOS DE ALARMA	923	26	18	26	18	17	31	25	17	21	31	18	11	4	3	12	10	12	4	13	1240	4.27	95.51
6	OFIDISMO	205	8	12	18	7	15	12	5	13	11	6	13	13	15	10	12	13	10	15	10	423	1.46	96.96
7	SIFILIS NO ESPECIFICADA	87	4	9	8	5	7	7	6	6	4	7	4	3	8	6	4	8	6	5		194	0.67	97.63
8	LEISHMANIASIS CUTANEA	106	2	1	11	4	9	5	1	7	1	8	3	2	1	1	1		2	3		168	0.58	98.21
9	HEPATITIS B	60	2	3	2	3		2	5	4	4	4	1	4	3	3	4	2	1		1	108	0.37	98.58
10	INFLUENZA A H1N1	19	18	22	15	13	5	2	2		1											97	0.33	98.92
11	SIFILIS MATERNA	30			2	1	4	2	3		2	4	2	2	6	2	2	3	2		1	68	0.23	99.15
12	VARICELA SIN COMPLICACIONES	35			1	1				1	4	2				1	2		3	1		51	0.18	99.33
13	INFECCION GONOCOCICA	30		1					1			1		2	2	1		2				40	0.14	99.46
14	LEISHMANIASIS MUCOCUTANEA	23	1	2	1	1		1	2		1			1								33	0.11	99.58
15	MALARIA POR P. MALARIAE	27		1										1	1							30	0.10	99.68
16	SIND. PULM. POR HANTA VIRUS			1	4	2			1	1	1	2	1	1	1	1		1				17	0.06	99.74
17	DENGUE GRAVE	9					1				1				2						1	14	0.05	99.79
18	LOXOCELISMO	1	1		1			1	3			1	1					2			1	12	0.04	99.83
19	MUERTE MATERNA DIRECTA	6					1									1		1				9	0.03	99.86
20	VARICELA CON OTRAS COMPLICACIONES	4														1	1					6	0.02	99.88
21	SIFILIS CONGENITA	3			1										1							5	0.02	99.90
22	SINDROME DE GUILLAIN BARRE			1								2		1								4	0.01	99.91
23	MUERTE MATERNA INDIRECTA	2			1										1							4	0.01	99.92
24	TOS FERINA			1																2		3	0.01	99.93
25	LEPRA	3																				3	0.01	99.94
26	ENFERMEDAD DE CARRION NO DETERMINADA	2				1																3	0.01	99.96
27	ESAVI - EVENTO ADVERSO POST VACUNAL	2																				2	0.01	99.96
28	ENFERMEDAD DE CHAGAS	2																				2	0.01	99.97
29	MENINGITIS MENINGOCOCICA	1								1												2	0.01	99.98
30	TIFUS EXANTEMATICO			1																		1	0.00	99.98
31	ENFERMEDAD DE CARRION AGUDA																			1		1	0.00	99.98
32	PARALISIS FLACIDA AGUDA				1																	1	0.00	99.99
33	FIEBRE AMARILLA SELVATICA																1					1	0.00	99.99
34	MUERTE MATERNA INCIDENTAL												1									1	0.00	99.99
35	ZIKA			1																		1	0.00	99.99
36	TETANOS																				1	1	0.00	100.00
Total general		15573	758	804	755	813	910	832	806	738	650	750	622	755	834	703	621	674	594	576	272	29040	100.00	



GOBIERNO REGIONAL DE LORETO

MALARIA

CANAL ENDÉMICO DE MALARIA EN LA REGIÓN LORETO. AÑOS 2022 (1-52) - 2023 (SE 35)

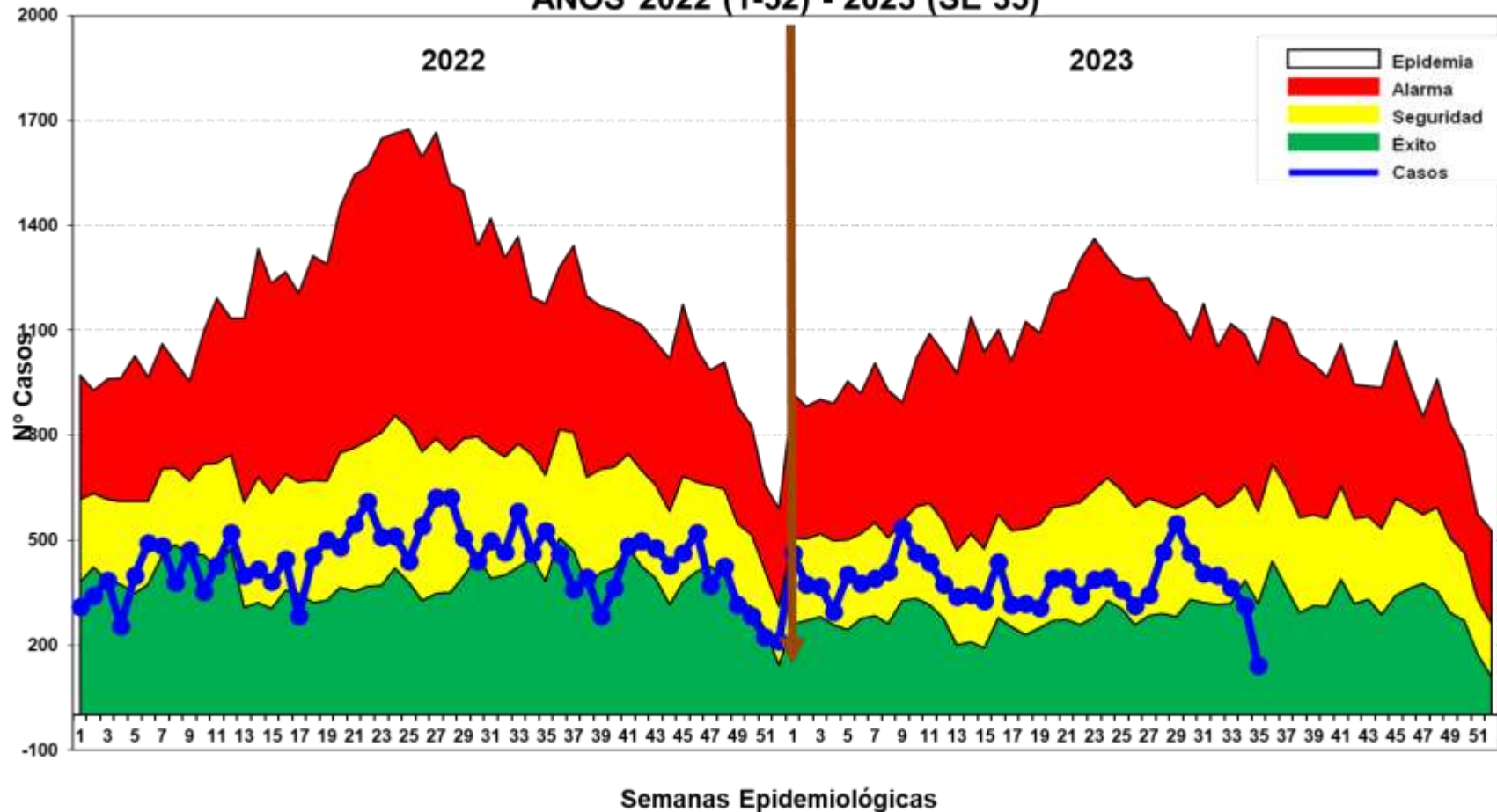

Fuente: Base de datos del Noti Web de la Dirección de Epidemiología- GERESA Loreto

Hasta la SE 35-2023, se reportó 13,360 casos de malaria: 11,228 (84%) Vivax, 2,102 (15.7%) falcíparum y Malariae 30 (0.22%). En el mismo periodo del 2022 se reportaron 16,128 casos de malaria, 2,768 casos más que en el presente año. Hasta la presente semana en el 2023 no se notificaron defunciones y en el año 2022 hubo 5 defunciones de Malaria: M. Vivax (04 defunciones, procedentes de los distritos de Andoas, Mazán, Nauta y Punchana), mientras la M. P Falciparum (01 defunción) del distrito de Rosa Panduro. Los casos de malaria en su mayoría se ubican en zona de SEGURIDAD.

Casos de Malaria por distritos, Reglón Loreto S.E. 01-35-2023

N°	DISTRITO	SEMANAS EPIDEMIOLÓGICAS																				Total	%	% Acumulado
		01-16	17	18	19	20	21	22	23	24	25	26	27	28	29	30	31	32	33	34	35			
1	PASTAZA	879	30	65	54	42	71	74	81	87	59	46	65	58	117	68	50	100	75	64	1	2086	15.61	15.61
2	ANDOAS	1141	56	41	46	51	38	37	29	21	28	22	33	87	100	59	27	48	44	47	24	1979	14.81	30.43
3	URARINAS	684	37	25	20	24	54	35	44	27	74	37	25	24	19	25	19	21	10	15	16	1235	9.24	39.67
4	TROMPETEROS	624	34	25	27	53	63	21	39	47	19	23	43	32	32	28	30	27	35	19	8	1229	9.20	48.87
5	YAVARI	412	46	29	31	63	44	44	52	50	42	26	35	44	64	40	30	24	33	17	17	1143	8.56	57.43
6	BALSAPUERTO	425	26	24	26	13	19	32	36	38	15	38	23	27	32	21	21	24	28	26	4	898	6.72	64.15
7	TIGRE	157	16	5	10	8	13	26	17	16	16	24	31	56	56	85	124	61	18	39	20	798	5.97	70.12
8	NAPO	267	17	23	9	18	11	6	17	12	19	6	13	25	26	31	16	17	24	26	13	596	4.46	74.58
9	SAN JUAN BAUTISTA	279	10	8	12	18	2	4	15	14	14	8	9	6	13	10	7	4	5	4	3	445	3.33	77.91
10	LAGUNAS	199	3	20	15	8	2	4	7	3	1		2	23	9	10	10	4	5	3		338	2.53	80.44
11	MAZAN	167	2	1	9	19	7	3	9	15	5	8	8	14	18	5	9	3	16	4	8	330	2.47	82.91
12	MORONA	165	8	2	1	3		2	5	7	4	10	4	7	7	13	7	8	5	9	2	269	2.01	84.93
13	PUNCHANA	165	2	9	9	12	8	5	3	5	5	6	3	6	2	2	1	1	2	4	1	251	1.88	86.80
14	BARRANCA	111	5	10	6	13	8	7	2	9	4	12	11	11	8	8	7	6	10	2	1	251	1.88	88.68
15	MANSERICHE	130	4	7	3	11	11	9	4	7	2	6	1	7	9	9	2	8	9	4	2	245	1.83	90.52
16	NAUTA	129	3	2	3	6	1	1	4	2	10	4	4	4	5	5	10	4		4	3	204	1.53	92.04
17	TORRES CAUSANA	50	6	2	1	10	9	7	2	4	7	15	4	6	3	5	8	2	7	5	4	157	1.18	93.22
18	RAMON CASTILLA	50	2	1	8	2	6	3	9	7	8	5	3	11	3	15	4	1	1	1		140	1.05	94.27
19	YURIMAGUAS	38	1	2	5	1	2	7	3	4	3	7	12	5	2	6	6	11	14	7	2	138	1.03	95.30
20	YAQUERANA	56	3	5	3	3	9	8	2	6	12	4	6	3	4	4		5	2	1		136	1.02	96.32
21	ALTO NANAY	44		3	2	5	3	1	2	3		1	1	2	3	5	4	16	7	4	3	109	0.82	97.13
22	IQUITOS	60		1	2		2		2		2	1	1	2	3	3	4		1			84	0.63	97.76
23	ALTO TAPICHE	39	1	1			1												1			43	0.32	98.08
24	SOPLIN	11							3	4	5	1	2		3				6	1	5	41	0.31	98.39
25	TENIENTE MANUEL CLAVERO	11	1				1		2	3		3	4	1	2		1		1		2	32	0.24	98.63
26	INDIANA	8		7	4	5	1				1								1			27	0.20	98.83
27	BELEN	10	3	2	1	1	1	2					2	2			2					26	0.19	99.03
28	PEBAS	4					7	3			1	2			2		2			3		24	0.18	99.21
29	PUTUMAYO	7				1				2	3			1	1			1				16	0.12	99.33
30	JEBEROS	13			1										1							15	0.11	99.44
31	SAN PABLO	5						2							2	3				1		13	0.10	99.54
32	PARINARI	7													1		4					12	0.09	99.63
33	FERNANDO LORES	8		1			1													1		11	0.08	99.71
34	YAGUAS	7														2			1			10	0.07	99.78
35	CAHUAPANAS	1												3	1			1				6	0.04	99.83
36	LAS AMAZONAS	1				1									1	2						5	0.04	99.87
37	SANTA CRUZ	2	1												1							4	0.03	99.90
38	REQUENA	1																1	1			3	0.02	99.92
39	TAPICHE	2							1													3	0.02	99.94
40	MAQUIA	2																				2	0.01	99.96
41	JENARO HERRERA																		1	1		2	0.01	99.97
42	SAQUENA	1																				1	0.01	99.98
43	TENIENTE CESAR LOPEZ ROJAS	1																				1	0.01	99.99
44	CAPELO																			1		1	0.01	99.99
45	CONTAMANA	1																				1	0.01	100.00
Total general		6374	317	321	308	391	395	343	390	394	360	313	345	467	550	464	405	400	366	314	143	13360	100.00	

Hasta la SE 35-2023, 45 distritos reportan casos de malaria, 10 distritos concentran el **80.44%** de los casos. Entre los 3 principales distritos se encuentran; Pastaza (15.6%), Andoas (14.8%) y Trompeteros (9.5%) de la Provincia de Loreto.

Estratificación del Riesgo de Malaria según Índice Parasitario Anual – IPA x 1000 hab. Región Loreto, Año 2023. S.E. 01-35

Nº	DISTRITO	VIVAX	FALCIPARUM	MALARIAE	MALARIA TOTAL	MAL_TIA X 1000 Hab.	NIVEL DE RIESGO
1	PASTAZA	1304	782		2086	313.92	MUY ALTO RIESGO
2	ANDOAS	1577	402		1979	119.82	
3	YAVARI	935	208		1143	110.23	
4	TROMPETEROS	954	245	30	1229	106.04	
5	TIGRE	611	187		798	101.04	
6	URARINAS	1027	208		1235	86.98	
7	YAQUERANA	135	1		136	60.88	
8	SOPLIN	41	0		41	57.18	
9	MORONA	239	30		269	52.29	
10	BALSAPUERTO	897	1		898	47.87	ALTO RIESGO
11	NAPO	595	1		596	32.77	
12	ALTO NANAY	108	1		109	31.29	
13	TORRES CAUSANA	156	1		157	29.58	
14	ALTO TAPICHE	43	0		43	25.52	
15	MANSERICHE	245	0		245	23.96	
16	LAGUNAS	338	0		338	23.43	
17	MAZAN	325	5		330	22.71	
18	BARRANCA	248	3		251	14.70	
19	TENIENTE MANUEL CLAVERO	32	0		32	13.25	
20	YAGUAS	10	0		10	6.31	MEDIANO
21	NAUTA	198	6		204	5.83	
22	RAMON CASTILLA	135	5		140	5.61	
23	PUTUMAYO	16	0		16	3.57	

Nº	DISTRITO	VIVAX	FALCIPARUM	MALARIAE	MALARIA TOTAL	MAL_TIA X 1000 Hab.	NIVEL DE RIESGO
24	TAPICHE	2	1		3	3.22	MEDIANO RIESGO
25	JEBEROS	15	0		15	2.95	
26	SAN JUAN BAUTISTA	441	4		445	2.80	
27	PUNCHANA	248	3		251	2.74	
28	INDIANA	27	0		27	2.26	
29	PARINARI	12	0		12	1.93	
30	PEBAS	24	0		24	1.87	
31	YURIMAGUAS	137	1		138	1.23	
32	SAN PABLO	9	4		13	0.99	
33	SANTA CRUZ	4	0		4	0.88	
34	FERNANDO LORES	11	0		11	0.79	
35	CAHUAPANAS	6	0		6	0.70	
36	LAS AMAZONAS	5	0		5	0.58	
37	IQUITOS	83	1		84	0.51	
38	CAPELO	1	0		1	0.43	
39	JENARO HERRERA	2	0		2	0.39	
40	BELEN	25	1		26	0.36	
41	SAQUENA	1	0		1	0.32	
42	MAQUIA	1	1		2	0.23	
43	TENIENTE CESAR LOPEZ ROJAS	1	0		1	0.15	
44	REQUENA	3	0		3	0.11	
45	CONTAMANA	1	0		1	0.03	
TOTAL		11228	2102	30	13360	13.10	ALTO RIESGO

Según el nivel de riesgo para Malaria Vivax y Malaria P. Falciparum, 9 distritos se encuentran en muy alto riesgo: **Pastaza, Andoas, Yavarí, Trompeteros, Tigre, Urarinas, Yaquerana, Soplín y Morona**; 10 son los distritos de Alto Riesgo, 12 de mediano riesgo y 14 distritos de bajo riesgo.

Casos de Malaria Vivax por distritos, Región Loreto, S.E. 01-35. 2023

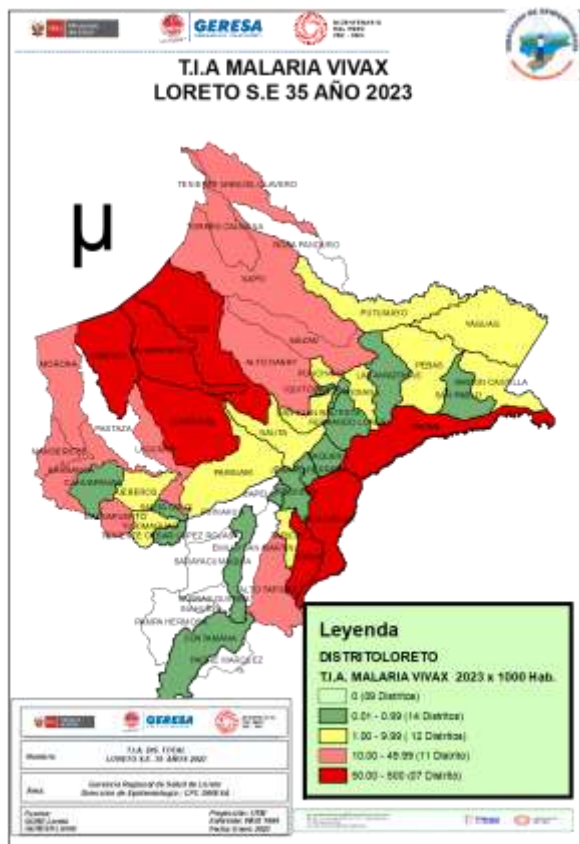

Fuente: Base de datos del Noti Web de la Dirección de Epidemiología- GERESA Loreto

Según el mapa de riesgo (T.I.A) de Malaria P. Vivax: 07 distritos de muy alto riesgo, 12 distritos de alto riesgo, 12 distritos de mediano riesgo, 12 distritos de bajo riesgo y 10 distritos sin riesgo. Así mismo de los 45 distritos que reportan Malaria P. Vivax, 11 distritos acumulan el 80.19% de casos.

N°	DISTRITO	SEMANA EPIDEMIOLOGICA																			Total	%	% Acumulado	
		01-16	17	18	19	20	21	22	23	24	25	26	27	28	29	30	31	32	33	34				35
1	ANDOAS	915	42	33	42	34	34	24	27	19	26	17	27	65	71	47	22	40	35	40	17	1577	14.05	14.05
2	PASTAZA	522	17	36	44	33	44	46	51	57	38	35	51	38	84	39	33	64	44	28	1304	11.61	25.66	
3	URARINAS	558	31	21	20	24	37	25	39	24	68	30	24	22	16	19	16	18	8	14	13	1027	9.15	34.81
4	TROMPETEROS	513	23	23	26	44	50	18	28	35	13	19	34	24	16	10	18	23	23	10	4	954	8.50	43.30
5	YAVARI	311	33	18	24	54	39	37	46	42	39	26	33	39	51	37	27	17	31	14	17	935	8.33	51.63
6	BALSAPUERTO	424	26	24	26	13	19	32	36	38	15	38	23	27	32	21	21	24	28	26	4	897	7.99	59.62
7	TIGRE	139	16	5	9	7	8	21	13	11	12	24	27	38	34	54	76	50	16	37	14	611	5.44	65.06
8	NAPO	266	17	23	9	18	11	6	17	12	19	6	13	25	26	31	16	17	24	26	13	595	5.30	70.36
9	SAN JUAN BAUTISTA	277	9	8	12	18	2	4	15	14	14	8	9	6	13	9	7	4	5	4	3	441	3.93	74.29
10	LAGUNAS	199	3	20	15	8	2	4	7	3	1			2	23	9	10	10	4	5	3	338	3.01	77.30
11	MAZAN	164	2	1	9	19	7	3	9	15	5	8	8	14	18	4	9	3	15	4	8	325	2.89	80.19
12	BARRANCA	108	5	10	6	13	8	7	2	9	4	12	11	11	8	8	7	6	10	2	1	248	2.21	82.40
13	PUNCHANA	162	2	9	9	12	8	5	3	5	5	6	3	6	2	2	1	1	2	4	1	248	2.21	84.61
14	MANSERICHE	130	4	7	3	11	11	9	4	7	2	6	1	7	9	9	2	8	9	4	2	245	2.18	86.79
15	MORONA	138	8	1	1	3		2	5	7	4	10	4	5	7	13	7	8	5	9	2	239	2.13	88.92
16	NAUTA	124	3	2	2	6	1	1	4	2	10	4	4	4	5	5	10	4		4	3	198	1.76	90.68
17	TORRES CAUSANA	50	5	2	1	10	9	7	2	4	7	15	4	6	3	5	8	2	7	5	4	156	1.39	92.07
18	YURIMAGUAS	37	1	2	5	1	2	7	3	4	3	7	12	5	2	6	6	11	14	7	2	137	1.22	93.29
19	YAQUERANA	55	3	5	3	3	9	8	2	6	12	4	6	3	4	4			5	2	1	135	1.20	94.50
20	RAMON CASTILLA	49	2	1	8	2	6	3	9	7	8	5	3	10	2	14	4	1		1		135	1.20	95.70
21	ALTO NANAY	44		3	2	5	3	1	2	3		1	1	2	2	5	4	16	7	4	3	108	0.96	96.66
22	IQUITOS	59		1	2		2		2		2	1	1	2	3	3	4					83	0.74	97.40
23	ALTO TAPICHE	39	1	1			1													1		43	0.38	97.78
24	SOPLIN	11								3	4	5	1	2		3			6	1	5	41	0.37	98.15
25	TENIENTE MANUEL CLAVERO	11	1				1		2	3		3	4	1	2			1			2	32	0.29	98.43
26	INDIANA	8			7	4	5	1				1								1		27	0.24	98.67
27	BELEN	10	3	2	1	1	1	1	2					2	2							25	0.22	98.90
28	PEBAS	4					7	3			1	2				2					3	24	0.21	99.11
29	PUTUMAYO	7				1					2	3							1			16	0.14	99.25
30	JEBEROS	13				1										1						15	0.13	99.39
31	PARINARI	7													1			4				12	0.11	99.49
32	FERNANDO LORES	8			1		1													1		11	0.10	99.59
33	YAGUAS	7														2				1		10	0.09	99.68
34	SAN PABLO	3						2							1	3						9	0.08	99.76
35	CAHUAPANAS	1												3	1			1				6	0.05	99.81
36	LAS AMAZONAS	1				1									1	2						5	0.04	99.86
37	SANTA CRUZ	2	1												1							4	0.04	99.89
38	REQUENA	1																1	1			3	0.03	99.92
39	TAPICHE	1								1												2	0.02	99.94
40	JENARO HERRERA																1	1				2	0.02	99.96
41	SAQUENA	1																				1	0.01	99.96
42	CONTAMANA	1																				1	0.01	99.97
43	CAPELO																			1		1	0.01	99.98
44	TENIENTE CESAR LOPEZ ROJAS	1																				1	0.01	99.99
45	MAQUIA	1																				1	0.01	100.00
Total general		5382	258	266	284	346	324	277	332	334	318	286	309	389	431	362	316	331	306	255	122	11228	100.00	

Casos de Malaria Falciparum por distritos, Región Loreto, S.E 1- 35 - 2023

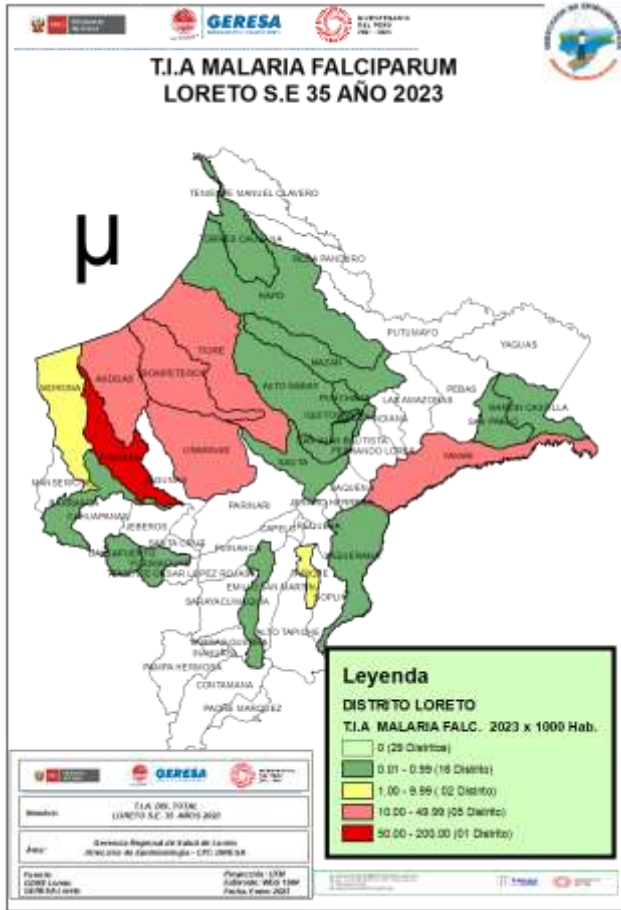

N°	DISTRITO	SEMANAS EPIDEMIOLÓGICAS																				Total	%	% Acumulado
		01-16	17	18	19	20	21	22	23	24	25	26	27	28	29	30	31	32	33	34	35			
1	PASTAZA	357	13	29	10	9	27	28	30	30	21	11	14	20	33	29	17	36	31	36	1	782	37.20	37.20
2	ANDOAS	226	14	8	4	17	4	13	2	2	5	6	22	29	12	5	8	9	7	7	402	19.12	56.33	
3	TROMPETEROS	84	11	1	1	9	13	3	11	12	6	4	9	7	15	18	12	4	12	9	4	245	11.66	67.98
4	YAVARI	101	13	11	7	9	5	7	6	8	3		2	5	13	3	3	7	2	3	208	9.90	77.88	
5	URARINAS	126	6	4			17	10	5	3	6	7	1	2	3	6	3	3	2	1	3	208	9.90	87.77
6	TIGRE	18			1	1	5	5	4	5	4		4	18	22	31	48	11	2	2	6	187	8.90	96.67
7	MORONA	27		1										2							30	1.43	98.10	
8	NAUTA	5			1																6	0.29	98.38	
9	MAZAN	3														1				1	5	0.24	98.62	
10	RAMON CASTILLA	1												1	1	1				1	5	0.24	98.86	
11	SAN PABLO	2												1							4	0.19	99.05	
12	SAN JUAN BAUTISTA	2	1													1					4	0.19	99.24	
13	BARRANCA	3																			3	0.14	99.38	
14	PUNCHANA	3																			3	0.14	99.52	
15	YAQUERANA	1																			1	0.05	99.57	
16	ALTO NANAY	1												1							1	0.05	99.62	
17	YURIMAGUAS	1																			1	0.05	99.67	
18	NAPO	1																			1	0.05	99.71	
19	MAQUIA	1																			1	0.05	99.76	
20	TAPICHE	1																			1	0.05	99.81	
21	BALSAPUERTO	1																			1	0.05	99.86	
22	IQUITOS	1																			1	0.05	99.90	
23	BELEN																				1	0.05	99.95	
24	TORRES CAUSANA			1																	1	0.05	100.00	
Total general		965	59	54	24	45	71	66	58	60	42	27	36	77	118	102	89	69	60	59	21	2102	100.00	

Fuente: Base de datos del Noti Web de la Dirección de Epidemiología- GERESA Loreto

24 distritos reportan casos de malaria falciparum hasta la SE 35- 2023, el 77.88% se concentran en 4 distritos, 2 de ellos son de la Provincia del Datem del Marañón: Pastaza (37.2%) y Andoas (19.2%), 1 en la provincia de Loreto: Trompeteros (11.6%) y 1 en la provincia de Mariscal Ramón Castilla: Yavarí (9.9%).

Casos de Malaria y Tasa de Incidencia por etapas de vida, Región Loreto SE 01-35 2023.

ETAPA DE VIDA	TIPO DE MALARIA			TOTAL	%
	<i>P. vivax</i>	<i>P. falciparum</i>	<i>P. malariae</i>		
NIÑO (< 5 años)	2327	408	3	2738	20.49
NIÑO (5 - 11 años)	2901	586	5	3492	26.14
ADOLESCENTE (12-17 años)	1775	331	10	2116	15.84
JOVEN (18-29 años)	1760	357	6	2123	15.89
ADULTO (30-59 años)	2128	385	6	2519	18.85
ADULTO MAYOR (+ 60 AÑOS)	337	35	0	372	2.78
TOTAL	11228	2102	30	13360	100.00

46.2%

34.9%

La etapa de vida niño concentra el **46.6%** de los casos de malaria en la región, seguido de la etapa adulto (**18.8%**). Para las otras etapas de vida en los casos de Malaria P Vivax y Malaria P Falciparum el grupo más afectado son los niños menores de 11 años. La etapa más afectada para los casos de Malaria Malariae está en la etapa adolescente con **33.3%**. La población Económicamente Activa de 18 a 59 años, son afectados por la malaria en un **34.9%**

Casos de malaria por etapas de vida SE 01 - 28, 2023

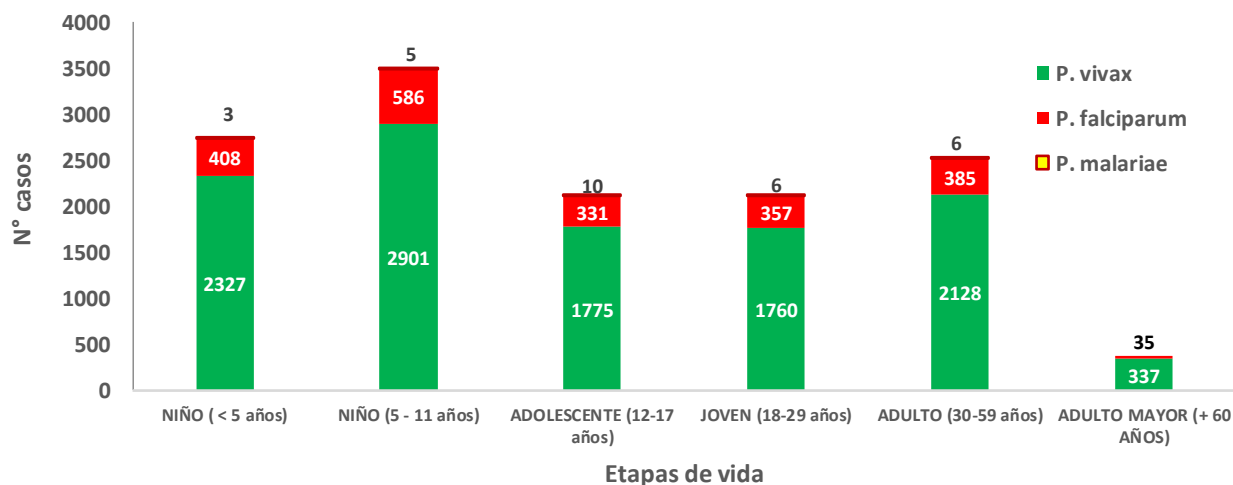



GOBIERNO REGIONAL DE LORETO

DENGUE

CANAL ENDÉMICO DE DENGUE EN LORETO. AÑOS 2022 (SE.1 - 52) - 2023 (SE. 35)

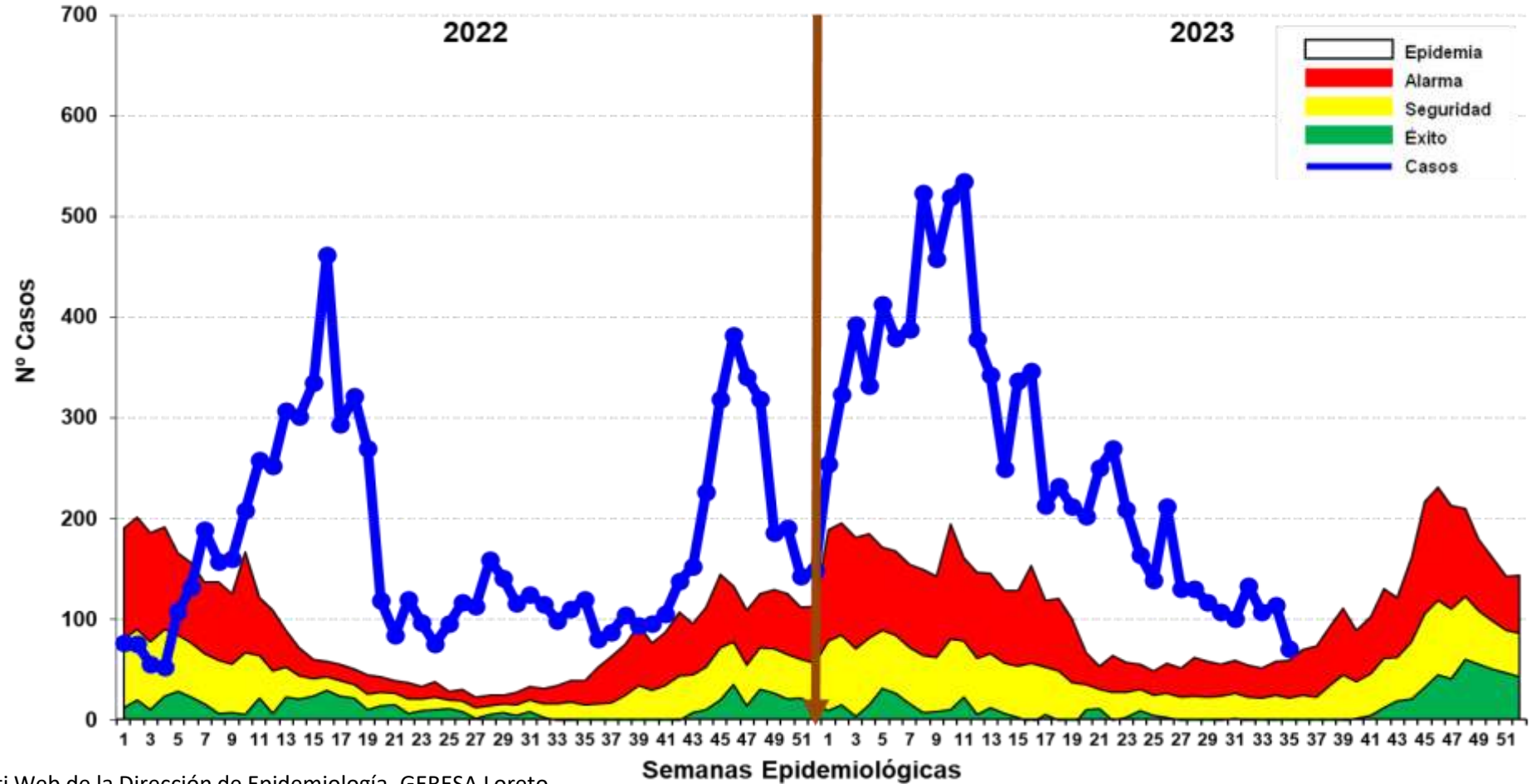

Fuente: Base de datos del Noti Web de la Dirección de Epidemiología- GERESA Loreto

Hasta la SE 35-2023 se reportó 9,282 casos de dengue: 3,844 (41.4%) son confirmados y 5,438 (58.6%) son probables, en espera de su clasificación final. Se reportaron 8,028 (86.5%) casos Dengue Sin Señales de Alarma, 1,240 (13.4%) casos Dengue con Señales de Alarma y 14 (0.15%) casos de Dengue Grave. En el 2022 se reportaron 5,816 casos de dengue en el mismo período, en relación al año 2023 se incrementaron 3,466 casos más. Los casos de dengue se mantienen en zona EPIDÉMICA, observando una disminución progresiva desde la SE13-2013 hasta la semana actual.

Casos de Dengue notificados según distritos, Región Loreto SE 01-35- 2023.

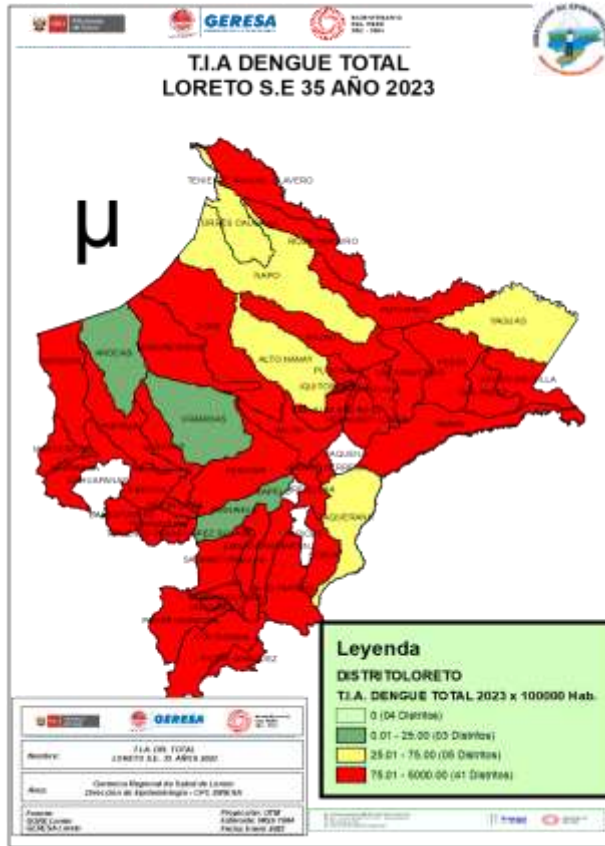

De los 53 distritos de la región, 49 de ellos reportan casos de Dengue; el **80.6%** de los casos se concentran en 8 distritos. Según el mapa de riesgo, 41 distritos se estratifican como alto riesgo, 5 distritos en mediano riesgo, 3 distritos de bajo riesgo, hay 4 distritos sin riesgo a dengue.

N°	DISTRITO	Semana Epidemiológica																			Total	%	% Acumulado	
		01-16	17	18	19	20	21	22	23	24	25	26	27	28	29	30	31	32	33	34				35
1	YURIMAGUAS	1318	39	36	26	16	26	29	13	20	16	30	30	36	31	34	27	32	27	30	34	1850	20.80	20.8
2	PUNCHANA	946	43	46	36	43	49	58	54	24	23	88	27	16	11	11	14	16	8	12	3	1528	17.18	38.0
3	IQUITOS	787	44	48	41	44	63	81	65	48	36	36	22	28	29	29	28	28	20	16	11	1504	16.91	54.9
4	BARRANCA	338	17	13	16	17	41	41	26	20	15	6	5	6	1	1	2	4	1			570	6.41	61.3
5	SAN JUAN BAUTISTA	379	9	5	5	13	6	8	11	12	11	9	12	5	7	4	3	12	13	14	10	548	6.16	67.5
6	CONTAMANA	337	8	7	6	6	10	17	7	12	11	11	4	7	8	9	4	6	1	1	6	478	5.37	72.8
7	RAMON CASTILLA	340	5	6	8	11	8	3	1	2				1	1		1					387	4.35	77.2
8	SARAYACU	217	8	8	11	17	17	6	4	3				5	4							300	3.37	80.6
9	LAGUNAS	184	3	5	2	1	3	1	5	3	2	1	4	3	7	8	6	5	5	8		256	2.88	83.4
10	BELEN	138	4	6	7	6	1	2	3	2	5	5	4	6		2	5	7	4	12	2	221	2.48	85.9
11	PUTUMAYO	149		15	13	8	2				1			3	3	1		12	11			218	2.45	88.4
12	REQUENA	125	5	10	8	7	6	4	2		1	2	5	2	3	1	1	6	7	4	1	200	2.25	90.6
13	MORONA	106	1	1	3	1	1	3	2	4	8	17	2	4		2	2	1		3		161	1.81	92.4
14	JENARO HERRERA	115	5	4	16		1															141	1.59	94.0
15	NAUTA	113									1	1	3	1		1	1		2		1	124	1.39	95.4
16	TENIENTE MANUEL CLAVERO	111		2	1	3																117	1.32	96.7
17	INAHUAYA	22	5			1	2	5	10	9	1		1									56	0.63	97.4
18	MANSERICHE	44			2						2							1	1	1	2	53	0.60	98.0
19	JEBEROS	24	1	6	2	1	3	4	1	2	4		1	2								51	0.57	98.5
20	EMILIO SAN MARTIN	49																				49	0.55	99.1
21	PARINARI	42	3																			45	0.51	99.6
22	INDIANA	20				1					1	1	1	1	2		4	3	4	4		43	0.48	100.1
23	MAZAN	26			2	1		3	4	1		1				1				1		40	0.45	100.5
24	FERNANDO LORES	34	1	1																		36	0.40	100.9
25	PEBAS	34																				34	0.38	101.3
26	VARGAS GUERRA	23		1		1					1				2	2			1	2		33	0.37	101.7
27	BALSAPUERTO	10	2	7		1							1	1	1	1			1			25	0.28	102.0
28	TENIENTE CESAR LOPEZ ROJAS	23					1								1							25	0.28	102.2
29	TROMPETEROS	16	2	1			1									2			1	1		24	0.27	102.5
30	TIGRE	20									1											21	0.24	102.7
	OTROS DISTRITOS	80	8	4	6	4	8	5	1	1	1	3	8	2	5	1	4		1	2		144	1.62	100.0
	Total general	6170	213	232	212	202	250	270	209	164	139	212	130	130	117	107	100	133	107	114	71	9282	100.0	

Mapa de calor de Dengue en Iquitos ciudad, Región Loreto SE 31-35 2023

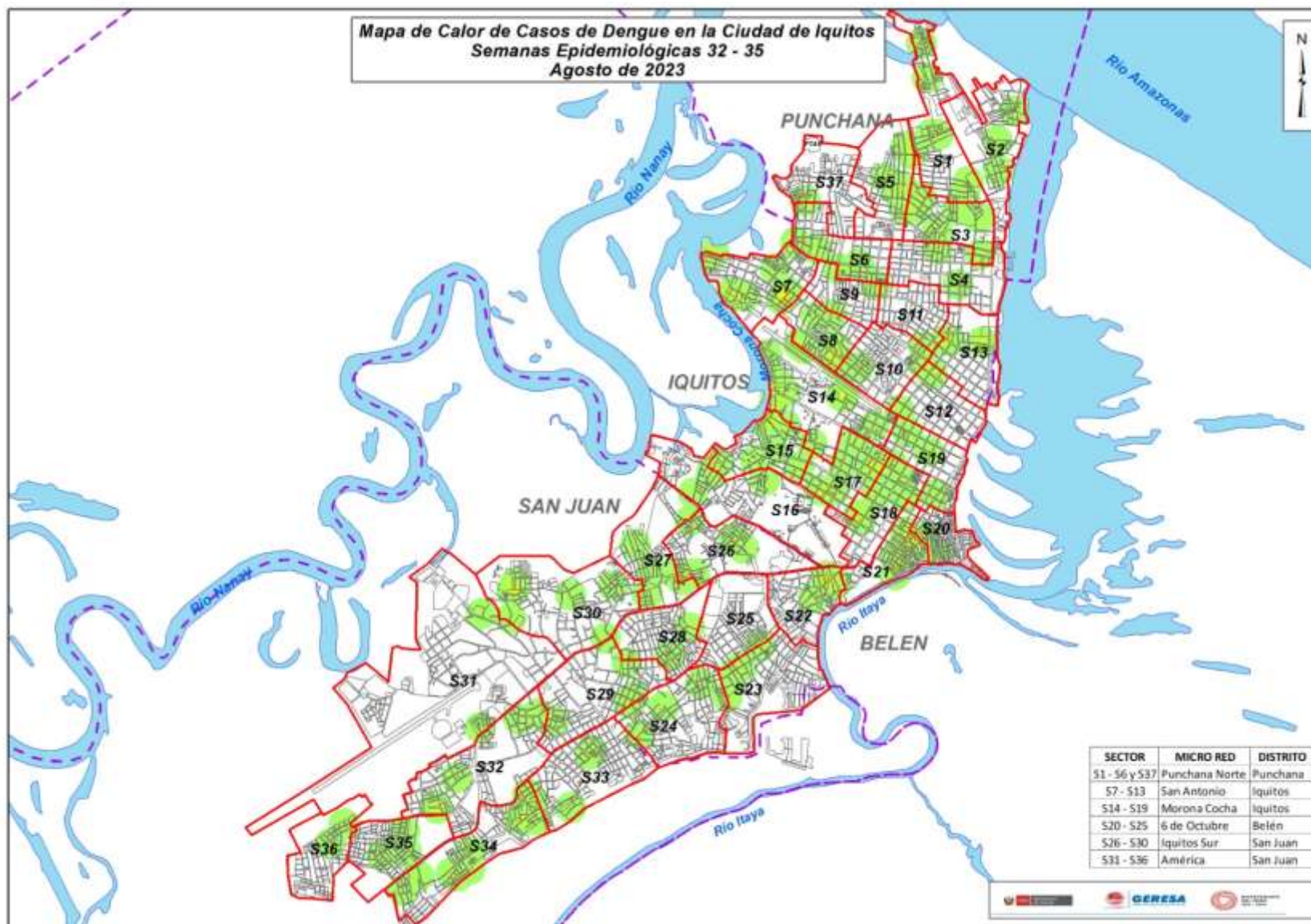

El mapa representa la concentración de casos, cada caso en un radio de 200 m.

A medida que se concentran los casos, tiende a cambiar pasando por el color verde, amarillo y rojo según se detalla:

- Verde : Casos aislados
- Amarillo: Aumento de casos relativamente cercanos en un radio de 200 m.
- Rojo : Concentración de casos cercanos en un radio menor de 200 m.

Se observan casos dispersos, no mostrando concentraciones.

Casos de Dengue notificados por etapas de vida, Región Loreto SE 01- 35 2023.

ETAPA DE VIDA	TIPO DE DENGUE			TOTAL	%
	SIN SIGNOS DE ALARMA	CON SIGNOS DE ALARMA	GRAVE		
NIÑO (< 5 años)	772	139	3	914	9.85
NIÑO (5 - 11 años)	1531	239	3	1773	19.10
ADOLESCENTE (12-17 años)	1327	205	0	1532	16.51
JOVEN (18-29 años)	1558	241	5	1804	19.44
ADULTO (30-59 años)	2261	335	1	2597	27.98
ADULTO MAYOR (+ 60 AÑOS)	579	81	2	662	7.13
TOTAL	8028	1240	14	9282	100

} 28.95%

Hasta la SE 35-2023, del total de los casos de dengue, la etapa de vida niño (0 a 11 años) concentra el **28.95%** de los casos, seguido de la etapa de vida adulto con **(27.98%)**. El **47.4%** de la población económicamente activa es afectada por el dengue.

Fallecidos

Se reporta 4 fallecidos por Dengue Grave: 2 Confirmados procedentes del distrito de Vargas Guerra provincia de Ucayali y del distrito de Manseriche en la provincia Datem del Marañón y 02 casos probables del distrito de Lagunas en la provincia de Alto Amazonas y el distrito de San Juan Bautista en la provincia de Maynas. En el 2022 hasta la SE. 35, se reportaron 8 fallecidos.

Casos de dengue por etapas de vida , Región Loreto , año 2023, Semana Epidemiológica 01 a 35

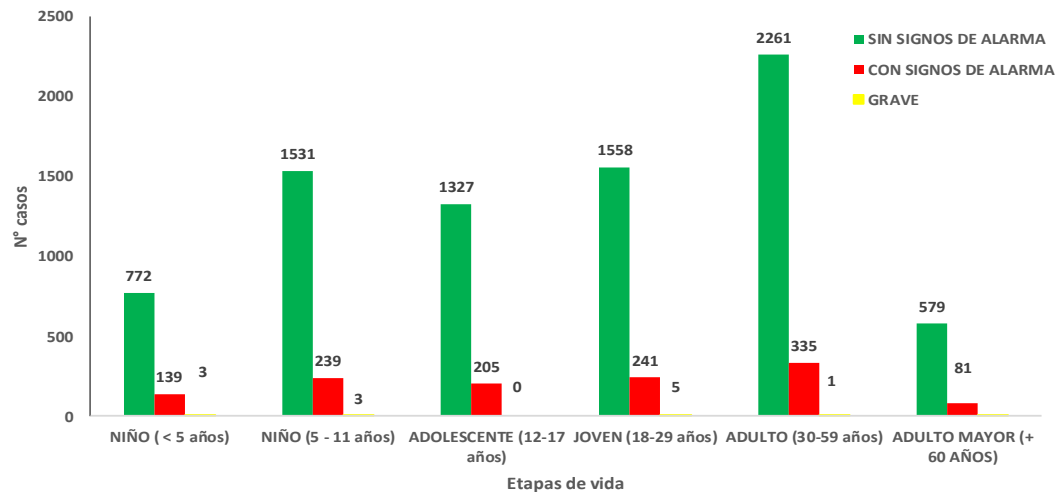

Casos de Dengue según tipo y Hospitalizados . GERESA Loreto – Junio-Julio y Agosto 2023. (Corte 07/09/2023)

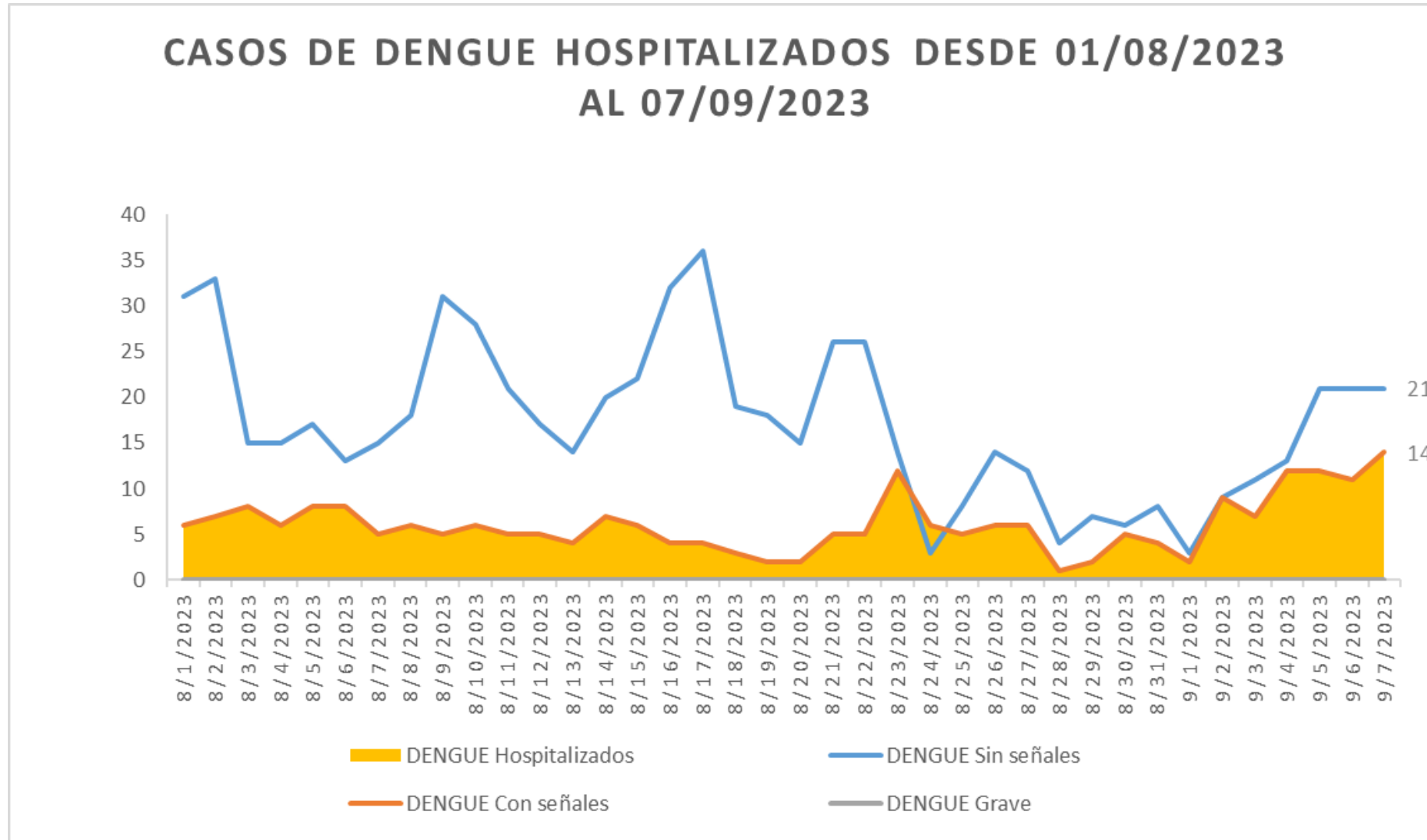



GERESA
GERENCIA REGIONAL
DE SALUD LORETO

DIAGNÓSTICO DEL VIRUS DE DENGUE

LABORATORIO DE REFERENCIA REGIONAL DE LORETO

UNIDAD DE VIROLOGIA

**REPORTE N°25: SE40.2022 A LA SE35.2023
(Corte 02.SEPTIEMBRE.2023)**



IP DEL DIAGNÓSTICO SEROLOGICO IgM Y NS1 VIRUS DENGUE, POR MESES, SE40-2022 A LA SE35-2023(CORTE 02.09.2023)

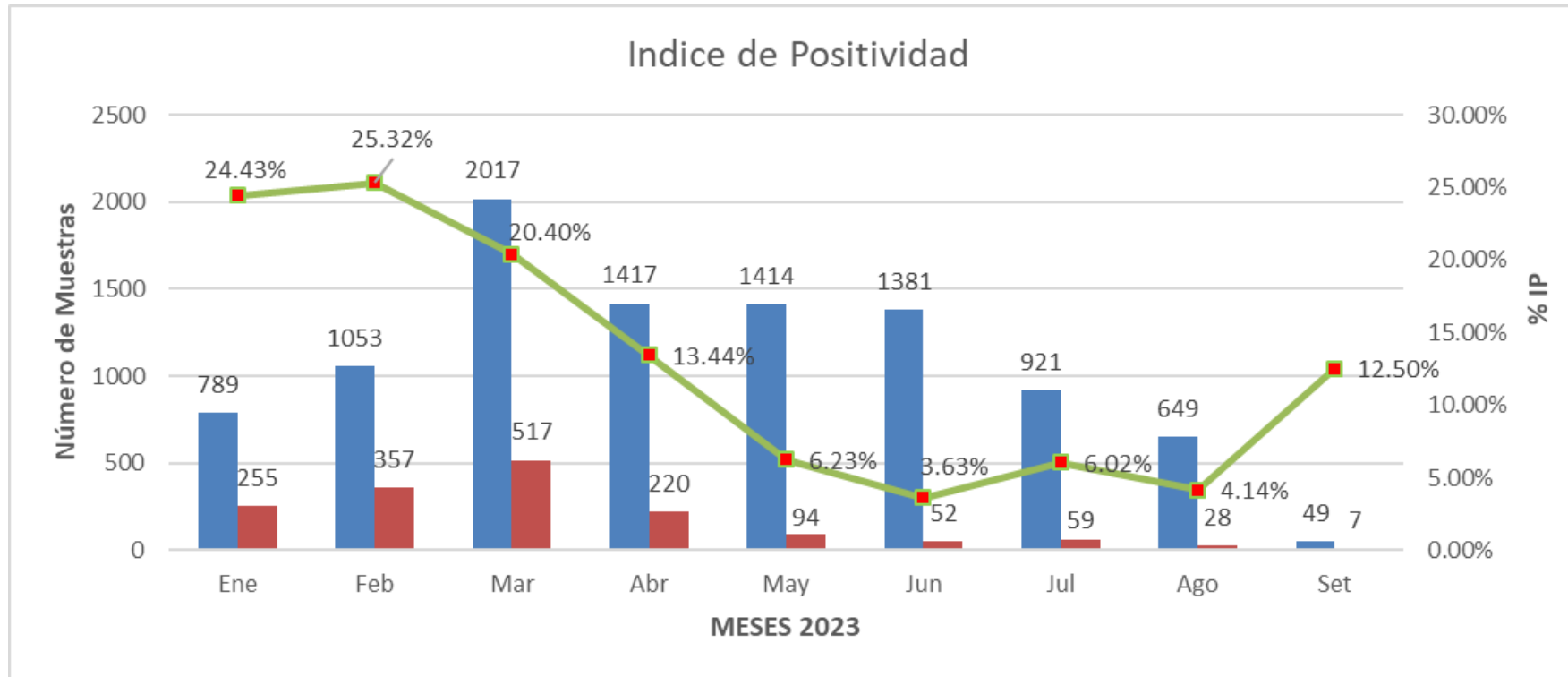

Fuente: NetLabv.2

El índice de positividad representa el porcentaje de resultados positivos en relación al número total de pruebas realizadas. En general, los resultados indican un incremento de la positividad entre los meses de agosto y septiembre.

DIAGNÓSTICO SEROLÓGICO IgM Y NS1 VIRUS DENGUE POR PROVINCIAS, (Corte 02.09.2023)

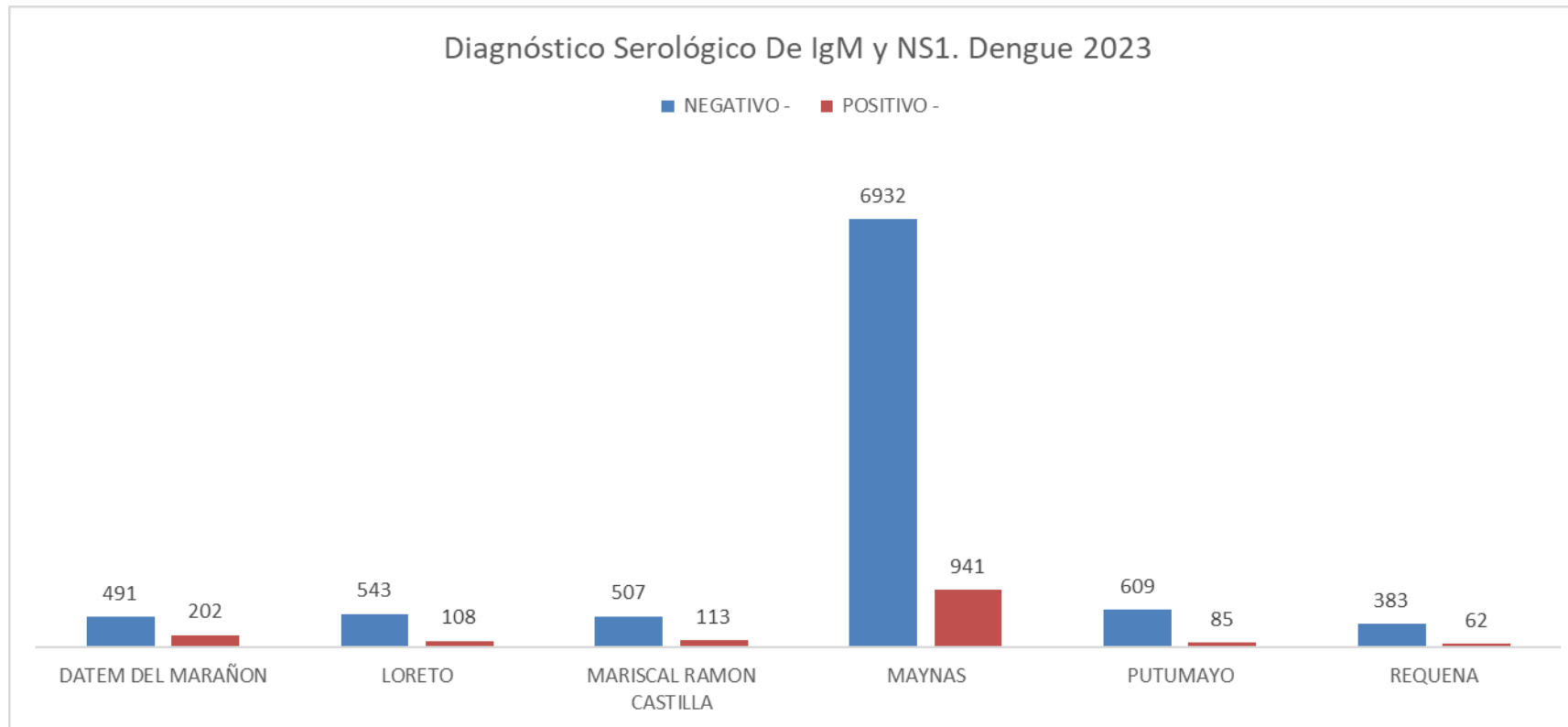

Fuente: NetLabv.2

La provincia de Maynas es la que remite mayor número de muestras al Laboratorio (LRRL), con corte del 02.09.2023

VIGILANCIA DE SEROTIPOS DE DENGUE POR PROVINCIAS (CORTE 02.09.2023)

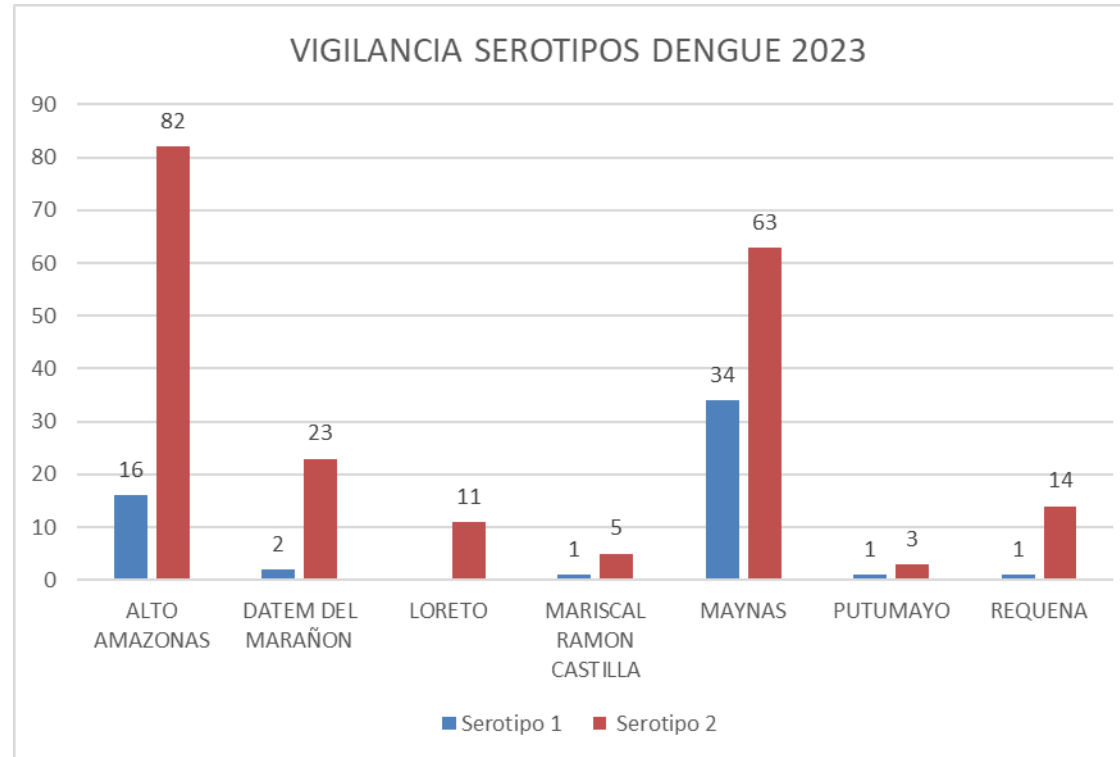

Fuente: NetLabv.2

Se observa la presencia de los serotipos 1 y 2 en las provincias de Alto Amazonas, Datem del Marañón, Mariscal Ramón Castilla, Maynas, Putumayo y Requena.
En la provincia de Loreto, se encuentra circulando solo el serotipo 2.

DIAGNÓSTICO SEROLOGICO IgM Y NS1 VIRUS DENGUE, PROCESADOS EN LAS PROVINCIAS DE CONTAMANA Y ALTO AMAZONAS. CORTE 02.09.2023

Diagnostico Serologico NS1 y IgM de Dengue (02.09.2023)				
PROVINCIAS	DISTRITO	NEGATIVO	POSITIVO	TOTAL
ALTO AMAZONAS	LAGUNAS	70	4	74
	YURIMAGUAS	11	1	12
	Total	81	5	86
UCAYALI	CONTAMANA	21	0	21
	INAHUAYA	4	0	4
	Total	25	0	25

Fuente: NetLabv.2

Del 01 de agosto hasta el 02 de septiembre, las provincias de Alto Amazonas y Contamana procesaron un total de 86 y 25 muestras respectivamente. Registrándose casos positivos solo en la Provincia de Alto Amazonas.



College of Science and Health

LEPTOSPIROSIS

CANAL ENDÉMICO DE LEPTOSPIROSIS EN LORETO. AÑOS 2022 (SE 01-52) - 2023 (SE. 35)

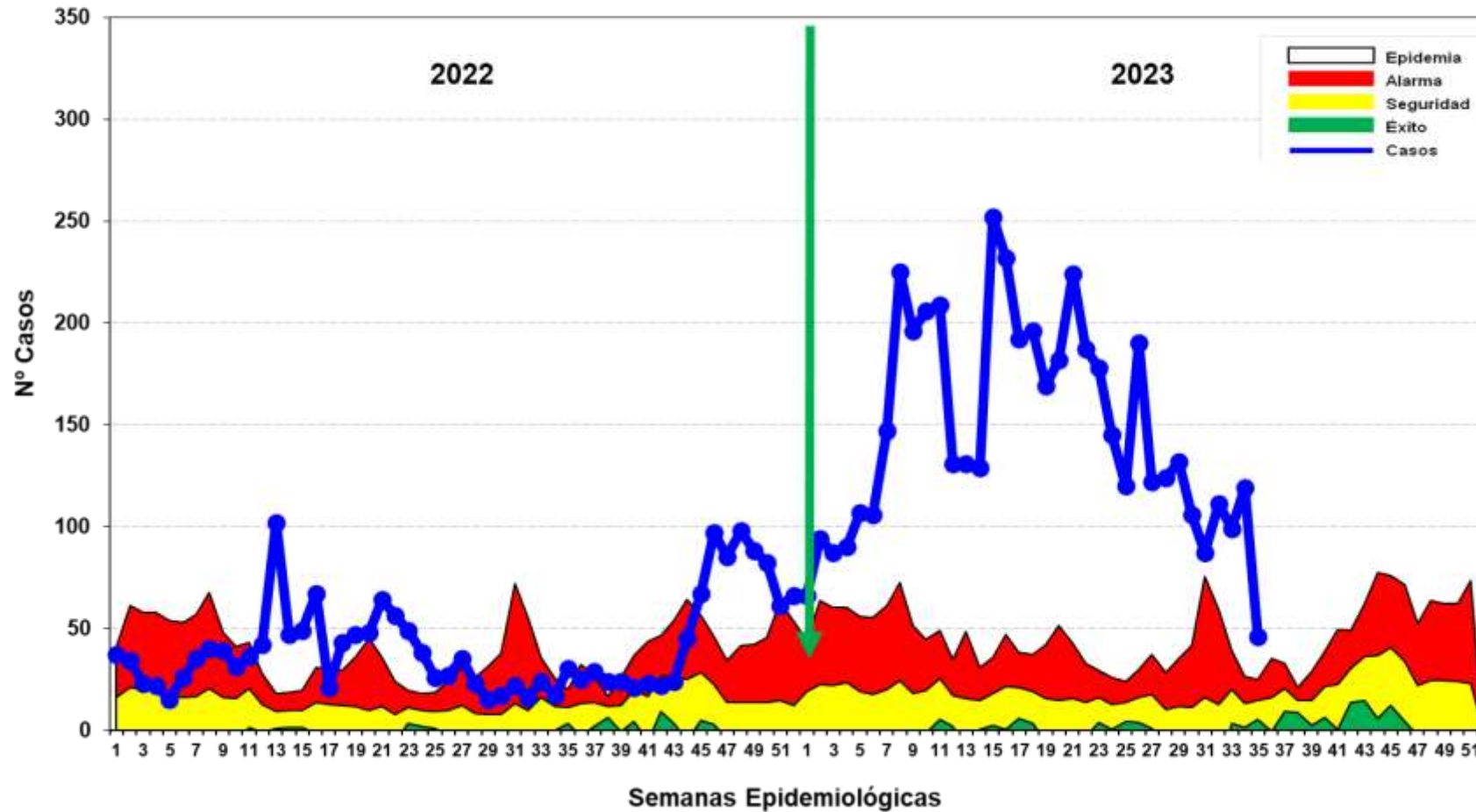

Fuente: Base de datos del Noti Web de la Dirección de Epidemiología- GERESA Loreto

Hasta la SE 35- 2023 se reportó 5,137 casos de Leptospirosis, 734 casos confirmados (MAT) y 4,403 se encuentran como Probables a espera de resultados MAT para su clasificación. En relación al año 2022, el reporte de casos para el presente año se incrementó 3 veces más en el mismo periodo. Los casos se mantiene desde fines del 2022 hasta la presente semana en **zona de EPIDEMIA**, con un descenso oscilante en las últimas 5 semanas epidemiológicas.

Mapa de calor de Leptospirosis en Iquitos ciudad, Región Loreto SE 31-35 2023

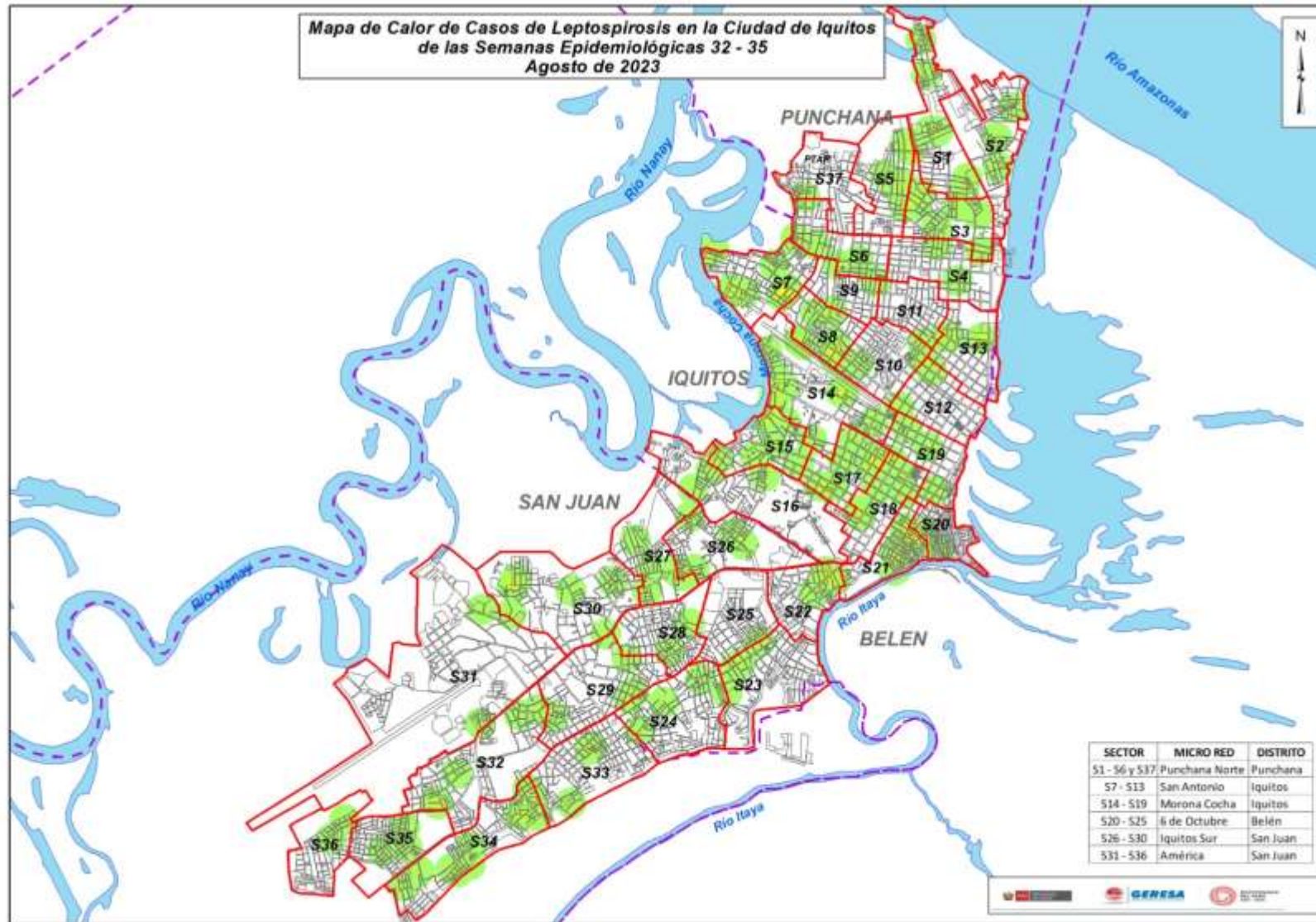

El mapa representa la concentración de casos, cada caso en un radio de 200 m.

A medida que se concentran los casos, tiende a cambiar pasando por el color verde, amarillo y rojo según se detalla:

Verde : Casos aislados

Amarillo: Casos relativamente cercanos en un radio de 200 m.

Rojo : Casos cercanos en un radio menor de 200 m.

Se puede observar que no existe concentración de casos en los cuatro distritos.

Casos de Leptospiriosis por distritos y semanas epidemiológicas, Región Loreto SE 01-35 2023

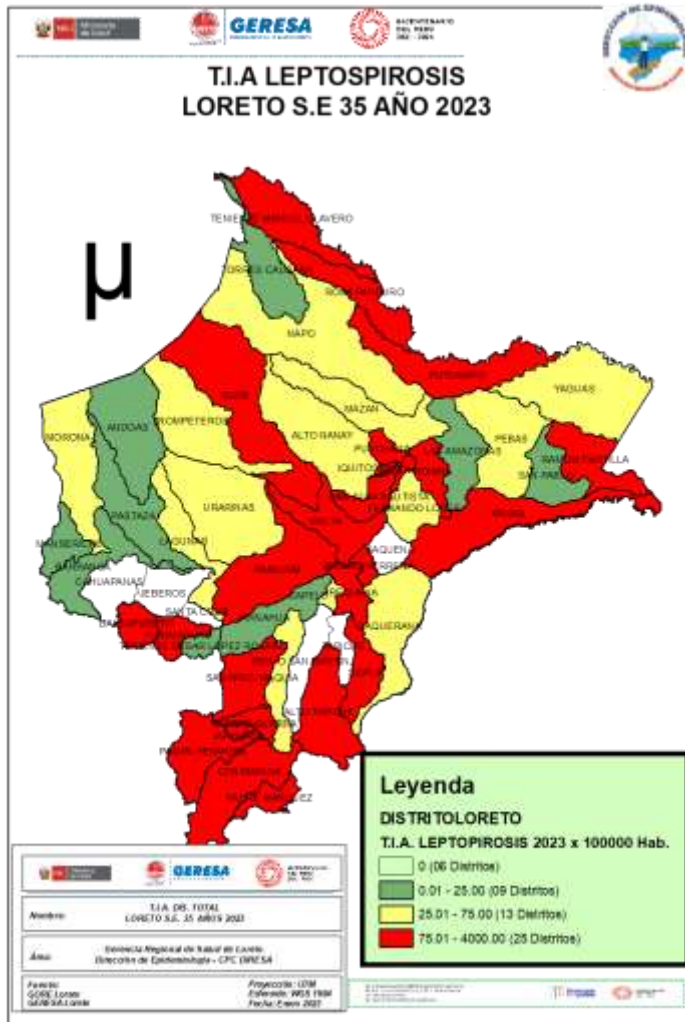

N°	DISTRITO	Semana Epidemiológica																	Total	%	% Acumulado			
		01-16	17	18	19	20	21	22	23	24	25	26	27	28	29	30	31	32				33	34	35
1	SAN JUAN BAUTISTA	570	51	20	24	39	31	24	36	35	25	15	28	20	12	9	15	21	38	37	15	1065	20.73	20.73
2	PUNCHANA	283	29	35	42	40	51	52	51	22	19	85	26	18	9	7	15	22	16	15	3	840	16.35	37.08
3	IQUITOS	176	20	9	13	19	34	19	23	36	24	25	9	21	23	23	19	23	14	15	15	560	10.90	47.99
4	CONTAMANA	237	12	10	10	23	23	32	16	22	20	38	18	20	22	13	9	10	3	16	6	560	10.90	58.89
5	BELEN	171	27	26	16	18	12	18	17	17	22	12	11	12	5	5	11	10	7	18	2	437	8.51	67.39
6	NAUTA	188	6	14	10	8	19	18	15	7	6	3	15	14	33	40	13	12	5	6		432	8.41	75.80
7	YURIMAGUAS	229	12	8	4	1	1		3	2	1	3		2	5	2		2	2	2	2	281	5.47	81.27
8	RAMON CASTILLA	218	2	5	10	9	2	5	2						1			1				255	4.96	86.24
9	JENARO HERRERA	84	5	3	16	7	34	5														154	3.00	89.23
10	PUTUMAYO	57	10	50	10	5	3					1		3	2							141	2.74	91.98
11	REQUENA	68	5	9	7	7	5	5	2		1	2	4	2	2			6	7	4	1	137	2.67	94.65
12	SARAYACU	23	8				7	1			1			5	4							49	0.95	95.60
13	INDIANA	8			1	2	1	2			1	2	3	3	4		4	3	4	4		42	0.82	96.42
14	PARINARI	26													1							27	0.53	96.94
15	YAVARI	2						4	10													16	0.31	97.26
16	VARGAS GUERRA	3		3		1			1		1	1			2	2			1	1		16	0.31	97.57
17	PAMPA HERMOSA	1	1									1	1	5	1	5	1					16	0.31	97.88
18	BALSAPUERTO	8					1	2			1	1	2									15	0.29	98.17
19	MAZAN	7												1								9	0.18	98.35
20	TIGRE	3	1	1								1									2	8	0.16	98.50
21	TROMPETEROS	2	2		1				1						1							8	0.16	98.66
22	URARINAS	2	1		1											1				1		6	0.12	98.77
23	PEBAS	6																			1	6	0.12	98.89
24	NAPO	5																				5	0.10	98.99
25	LAGUNAS	2												1		2						5	0.10	99.09
26	FERNANDO LORES	1		1	1	1												1				5	0.10	99.18
27	ALTO TAPICHE	3											1								1	4	0.08	99.26
28	ANDOAS	2			1									1								4	0.08	99.34
29	BARRANCA	2		1											1							4	0.08	99.42
30	PADRE MARQUEZ	3																				3	0.06	99.47
31	MAQUIA	2				1																3	0.06	99.53
32	INAHUAYA	3																				3	0.06	99.59
33	TENIENTE MANUEL CLAVERO	0		1	1	1																3	0.06	99.65
34	MORONA	1													1							2	0.04	99.69
35	LAS AMAZONAS	2																				2	0.04	99.73
36	ALTO NANAY	2																				2	0.04	99.77
37	SAN PABLO	1																				2	0.04	99.81
38	YAQUERANA	1																			1	1	0.02	99.82
39	ROSA PANDURO	1																				1	0.02	99.84
40	SOPLIN	0											1									1	0.02	99.86
41	PASTAZA	0									1											1	0.02	99.88
42	YAGUAS	1																				1	0.02	99.90
43	MANSERICHE	1																				1	0.02	99.92
44	TENIENTE CESAR LOPEZ ROJAS	1																				1	0.02	99.94
45	CAPELO	1																				1	0.02	99.96
46	PUINAHUA	0				1																1	0.02	99.98
47	TORRES CAUSANA	1																				1	0.02	100.00
Total general		2408	192	196	169	182	224	187	178	145	120	190	122	124	132	106	87	111	99	119	46	5137	100	

Hasta la SE 35-2023, 47 distritos han reportado casos de Leptospiriosis; **El 81.27%** se concentra en 7 distritos, siendo los tres primeros: San Juan Bautista (20.7%), Punchana (16.3%), Iquitos (10.9%). Se registran 3 defunciones por este daño: 2 confirmados de los distritos Putumayo y Punchana y 1 probable de Contamana.



OFIDISMO

Casos de Ofidismo por semanas epidemiológicas y distritos, Región Loreto, SE 01-35. 2023

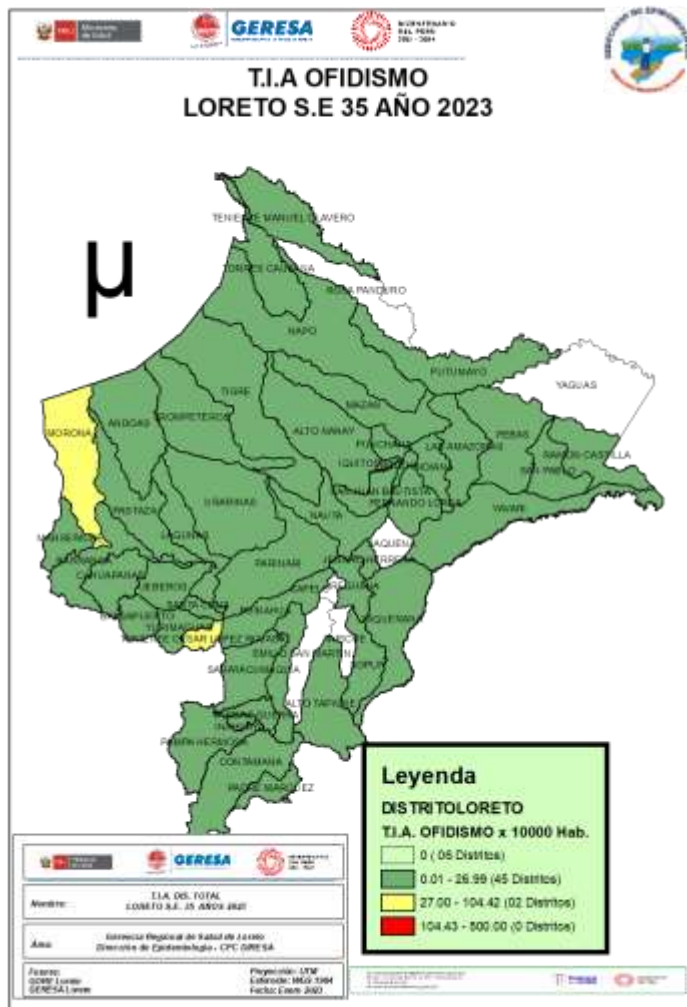

N°	DISTRITO	Semana Epidemiológica																																		Total	%	% Acumulado
		01-16	17	18	19	20	21	22	23	24	25	26	27	28	29	30	31	32	33	34	35																	
1	YURIMAGUAS	20	1	4	3				1	1	1		1	1		2	1	1	1	1	4	43	10.17	10.17														
2	BALSAPUERTO	15			2	2	2				1										1	22	5.20	15.37														
3	TENIENTE CESAR LOPEZ ROJAS	8				1		3		2		1	1	1				2			1	20	4.73	20.09														
4	SAN JUAN BAUTISTA	8	1		1	1	1		1		1	1		1		1		1		2	20	4.73	24.82															
5	PUNCHANA	10			2			1		2	1	2									1	19	4.49	29.31														
6	CONTAMANA	10	1		2	1	1						3								1	19	4.49	33.81														
7	MORONA	11					1			1	2						2	1	1			19	4.49	38.30														
8	MANSERICHE	4	1	2	1	1				1					1	1	1	2	1	1	17	4.02	42.32															
9	RAMON CASTILLA	8			1						2	1						2	1	1	16	3.78	46.10															
10	NAPO	8	2					1								1	1	1			14	3.31	49.41															
11	BELEN	4		1				1				1	1		1			1	1	2	13	3.07	52.48															
12	PASTAZA	9					1		1		1									1	13	3.07	55.56															
13	MAZAN	9			1										1						12	2.84	58.39															
14	NAUTA	5			1	1	1							1	2	1					12	2.84	61.23															
15	TORRES CAUSANA	4		4											1					1	10	2.36	63.59															
16	BARRANCA	8					1										1				10	2.36	65.96															
17	VARGAS GUERRA	5	2							1										1	9	2.13	68.09															
18	ANDOAS	3								2	1			1		1	1				9	2.13	70.21															
19	LAGUNAS	5												1	1	1					8	1.89	72.10															
20	URARINAS	2			2				1		1				1						8	1.89	74.00															
21	SAN PABLO	2											1	2	1			1		1	8	1.89	75.89															
22	INDIANA	3				1	1	1		1											7	1.65	77.54															
23	YAVARI	3										1			2						7	1.65	79.20															
24	FERNANDO LORES	3					1						1	1						1	7	1.65	80.85															
25	JEBEROS	1			1	1				1									1	1	6	1.42	82.27															
26	PUINAHUA	3													2						6	1.42	83.69															
27	SARAYACU	3					1						1								6	1.42	85.11															
28	TIGRE	4					1		1												6	1.42	86.52															
29	LAS AMAZONAS	2		1															1	1	5	1.18	87.71															
30	MAQUIA	1					1									1	1			1	5	1.18	88.89															
OTROS DISTRITOS (16)		24			1	1	4	1	1	2			1	3	3	1	2	1	1	1	47	11.11	100.00															
Total general		205	8	12	18	7	15	12	5	13	11	6	13	13	15	10	12	13	10	15	10	423	100.00															

Hasta la SE 35-2023, 47 distritos han reportados 423 casos de ofidismo; El **52.48%** se concentra en 11 distritos siendo los 4 principales: Yurimaguas (10.17%), Balsapuerto (5.20%), Teniente Cesar López Torres (4.73%) y San Juan Bautista (4.73%). Se ha registrado hasta la semana 35, cuatro defunción en los distritos de Andoas, San Pablo, Torres Causana y Manseriche.



Hospital of Sacred Heart

TUBERCULOSIS

Casos de Tuberculosis, Reglón Loreto, Año 2023 (SE 01-35)

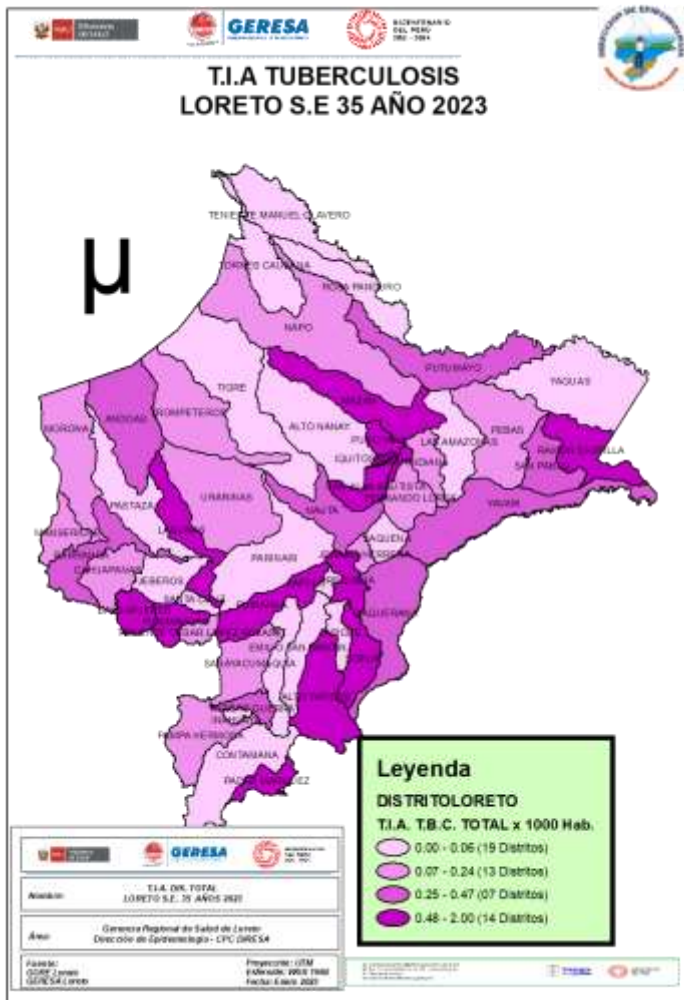

N°	DIAGNOSTICO	MENINGITIS TUBERCULOSIS EN < 5	TBC ABANDONO RECUPERADO	TBC MONORESISTENTE NTE	TBC POLIRESISTENTE	TBC PULMONAR C/CONF. BACTERIOL	TBC PULMONAR S/CONF. BACTERIOL	TBC RECAIDA	TUBERCULOSIS EXTRAPULMONAR	Total	%	% Acumulado
1	SAN JUAN BAUTISTA			3	1	79	37	3	9	132	20.79	20.9
2	PUNCHANA	1	1			50	54	1	10	117	18.43	39.4
3	IQUITOS	1		1		46	24		11	83	13.07	52.4
4	BELEN	1		1		48	25		7	82	12.91	65.3
5	YURIMAGUAS				4	49	16		6	75	11.81	77.2
6	RAMON CASTILLA					17	9		1	27	4.25	81.4
7	REQUENA		3			14	1	1	2	21	3.31	84.7
8	NAUTA					9	4		2	15	2.36	87.1
9	BALSAPUERTO					4	9			13	2.05	89.1
10	MAZAN		1			8	1	1		11	1.73	90.9
11	BARRANCA					8				8	1.26	92.1
12	LAGUNAS					3	2		2	7	1.10	93.2
13	ANDOAS					6				6	0.94	94.2
14	SAN PABLO					3	1			4	0.63	94.8
15	PUINAHUA					3				3	0.47	95.3
16	YAVARI					2		1		3	0.47	95.7
17	SARAYACU					2				2	0.31	96.1
18	NAPO					2				2	0.31	96.4
19	TROMPETEROS					1	1			2	0.31	96.7
20	VARGAS GUERRA					2				2	0.31	97.0
21	FERNANDO LORES	1				1				2	0.31	97.3
22	PUTUMAYO					2				2	0.31	97.6
23	PEBAS						2			2	0.31	97.9
24	PADRE MARQUEZ						2			2	0.31	98.3
25	URARINAS						1			1	0.16	98.4
26	CONTAMANA					1				1	0.16	98.6
27	YAQUERANA					1				1	0.16	98.7
28	ALTO TAPICHE		1							1	0.16	98.9
29	MANSERICHE					1				1	0.16	99.1
30	PAMPA HERMOSA						1			1	0.16	99.2
31	INDIANA					1				1	0.16	99.4
32	CAHUAPANAS					1				1	0.16	99.5
33	MORONA					1				1	0.16	99.7
34	SOPLIN					1				1	0.16	99.8
35	JENARO HERRERA					1				1	0.16	99.9
36	TENIENTE CESAR LOPEZ ROJAS					1				1	0.16	100.0
Total general		4	6	5	5	368	190	7	50	635	100.00	

Hasta la SE 35 del año 2023, 36 distritos han notificado 635 casos de TBC: **EL 81.4%** (516/6535casos) se concentra en 10 distritos, siendo la mayor proporción en tres distritos: San Juan Bautista (20.8%), Punchana (18.4%) e Iquitos (13.1%); El mayor número de casos corresponde a TBC con confirmación bacteriológica: 57.5% (368 casos).



Goñon de Sencor Sncil

IRAS

Infecciones Respiratorias Agudas No Neumonías en menores de 5 años, Región Loreto. Año 2022 (1-52). 2023 (SE 01-35).

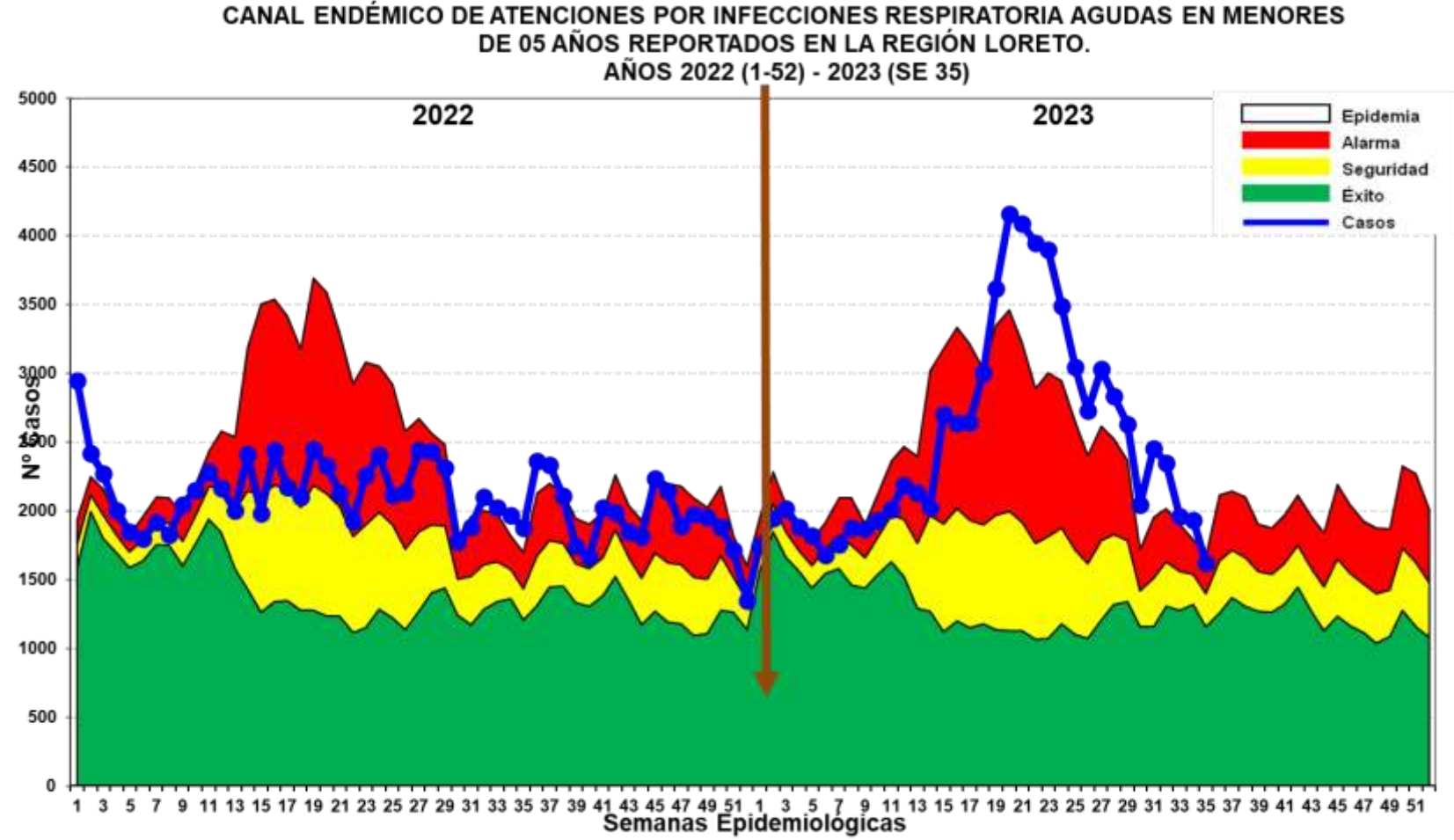
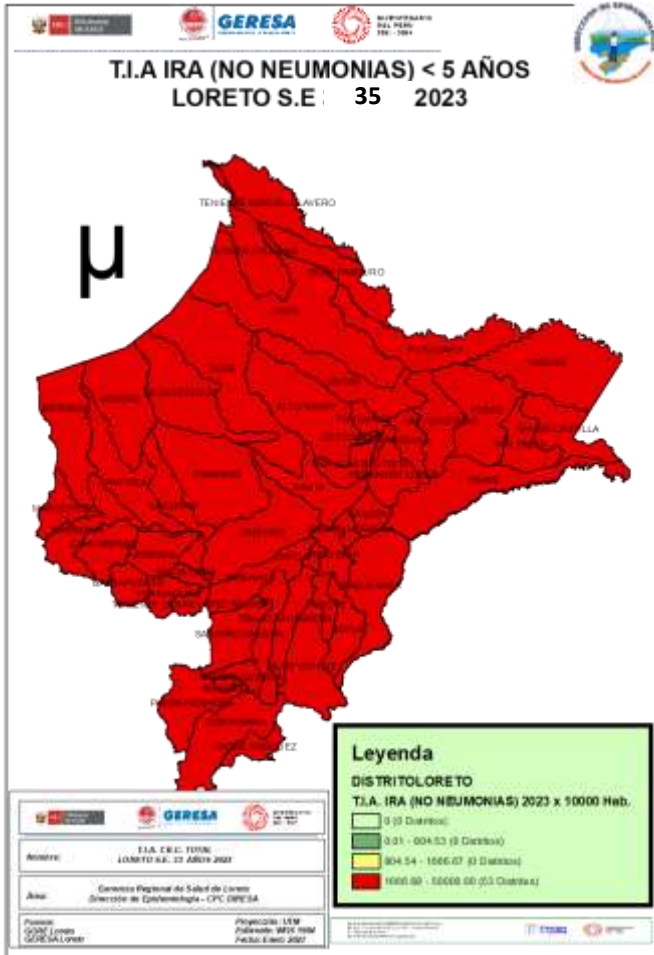

Fuente: Base de datos del Noti Web de la Dirección de Epidemiología- GERESA Loreto

Hasta la SE. 35-2023, se han reportado 87,746 episodios de IRA no neumonías en niños < 5 años: 4,188 (4.8%) en niños menores de 2 meses; 24,314 (27.7%) en niños de 2 a 11 meses, 59,244 (67.5%) en niños de 1 a 4 años. Los 53 distritos se encuentran en alto riesgo. En el canal endémico se observa un descenso progresivo ubicándose en zona de ALARMA.

Neumonías en menores de 5 años, Región Loreto, Año 2022. SE 1-52. 2023 (SE-01-35)

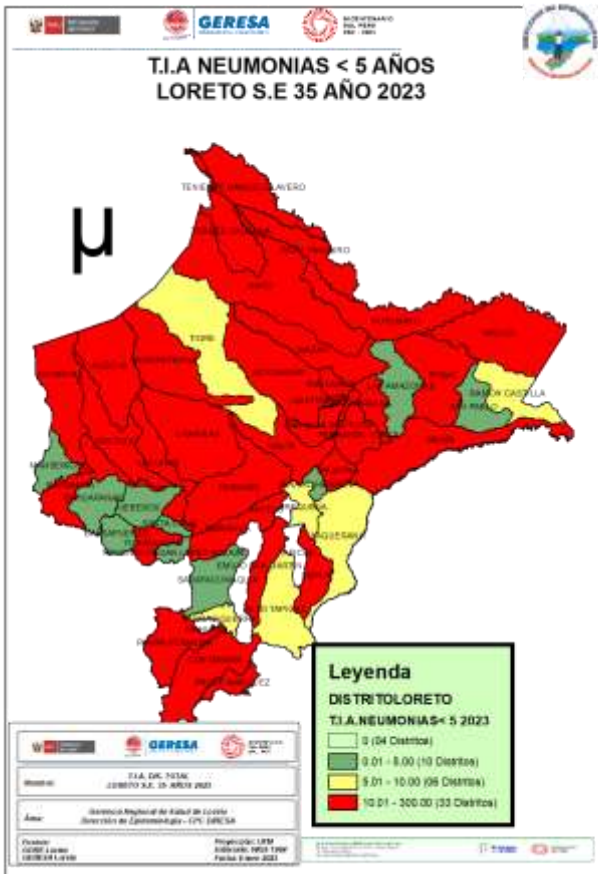

CANAL ENDÉMICO DE ATENCIONES POR NEUMONÍAS EN MENORES DE 05 AÑOS REPORTADOS EN LA REGIÓN LORETO. AÑOS 2022 (1 - 52) - 2023 (SE 35)

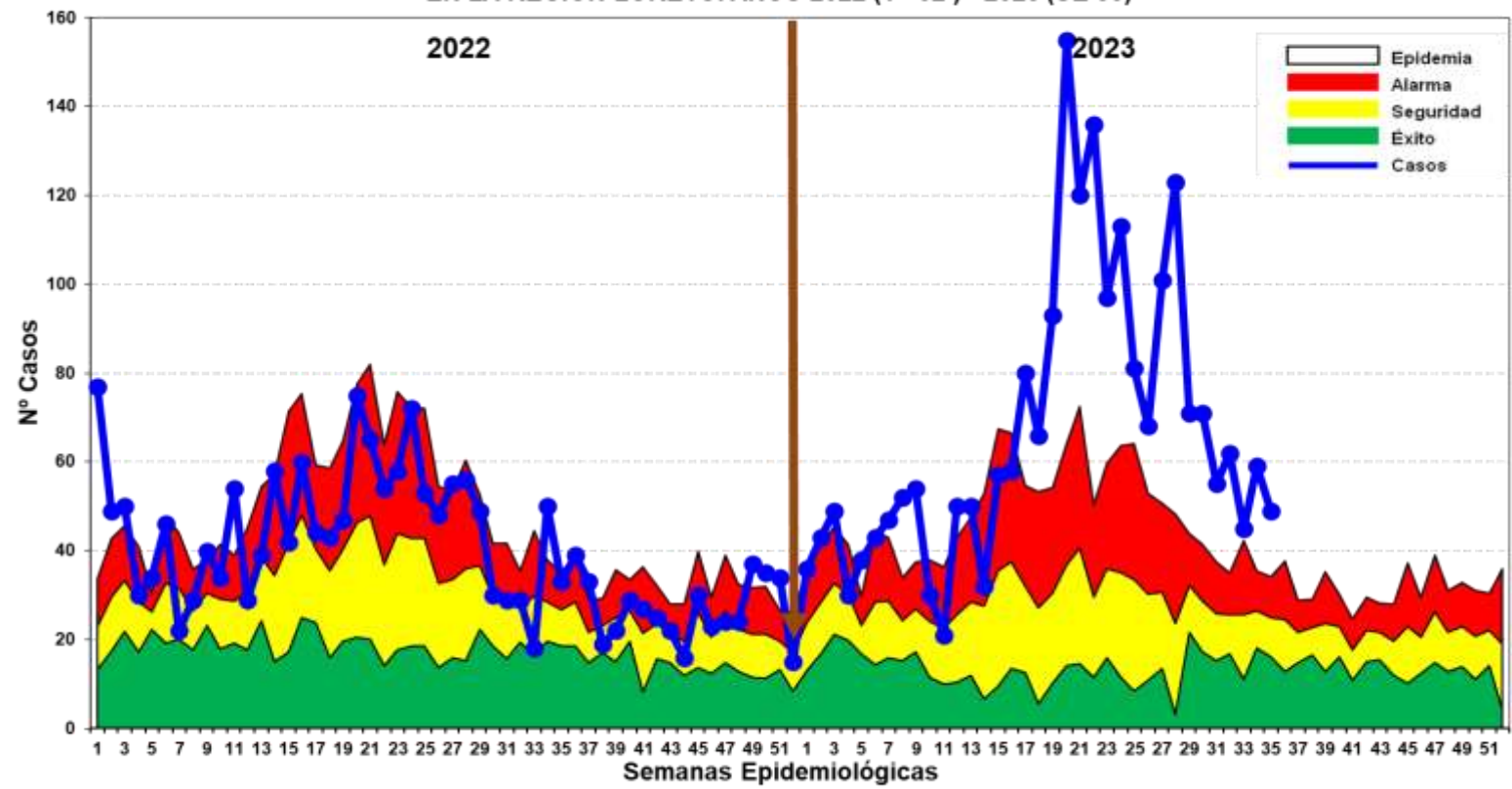

Fuente: Base de datos del Noti Web de la Dirección de Epidemiología- GERESA Loreto

Hasta la SE. 35 del 2023, se han registrado 2,335 episodios total de Neumonía; 1,787 (76.5%) son episodios de Neumonía y 548 (23.5%) son episodios de Neumonía Grave. Hay incremento de casos dentro de la zona epidémica (SE17 a la SE19), luego hay una disminución progresiva, permaneciendo hasta la presente semana en zona epidémica. **Hasta la SE 35 hay 22 defunciones por neumonías: 11 Extrahospitalaria procedentes de Andoas, Punchana, Cahuapanas, Yurimaguas, San Juan, Yavarí y Vargas Guerra y 11 Intrahospitalarias: Belén, Barranca, Iquitos, Morona, Nauta, Torres Causana, Pebas y Yurimaguas.**

SOB-ASMA en menores de 5 años, Región Loreto, 2022. SE 1-52 y 2023 (SE 01-35)

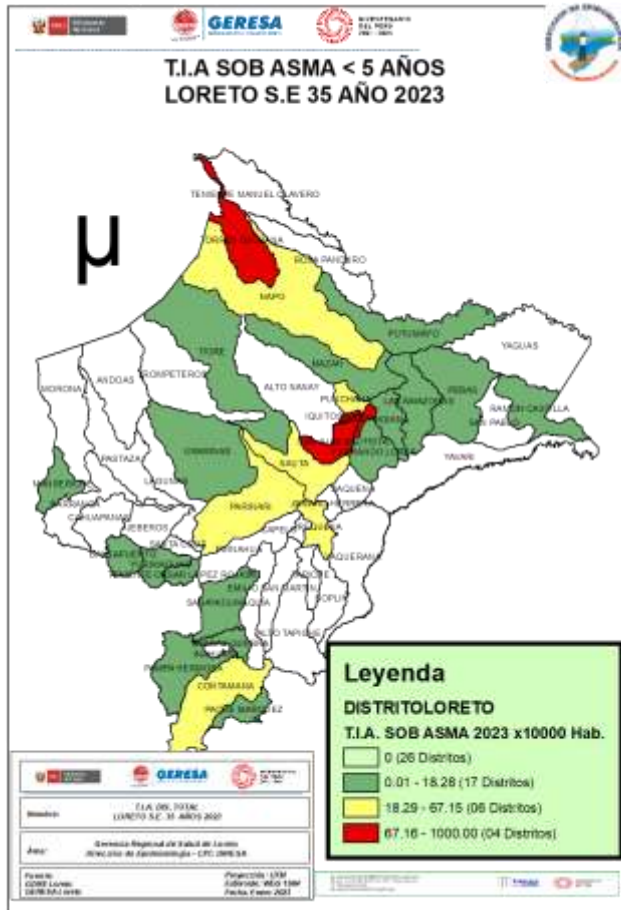

CANAL ENDÉMICO DE ATENCIONES POR SÍNDROME DE OBSTRUCCIÓN BRONQUIAL AGUDO (SOB)/ASMA EN MENORES DE 05 AÑOS REPORTADOS EN LA REGIÓN LORETO. AÑOS 2022 (SE 01-52) - 2023 (SE 35)

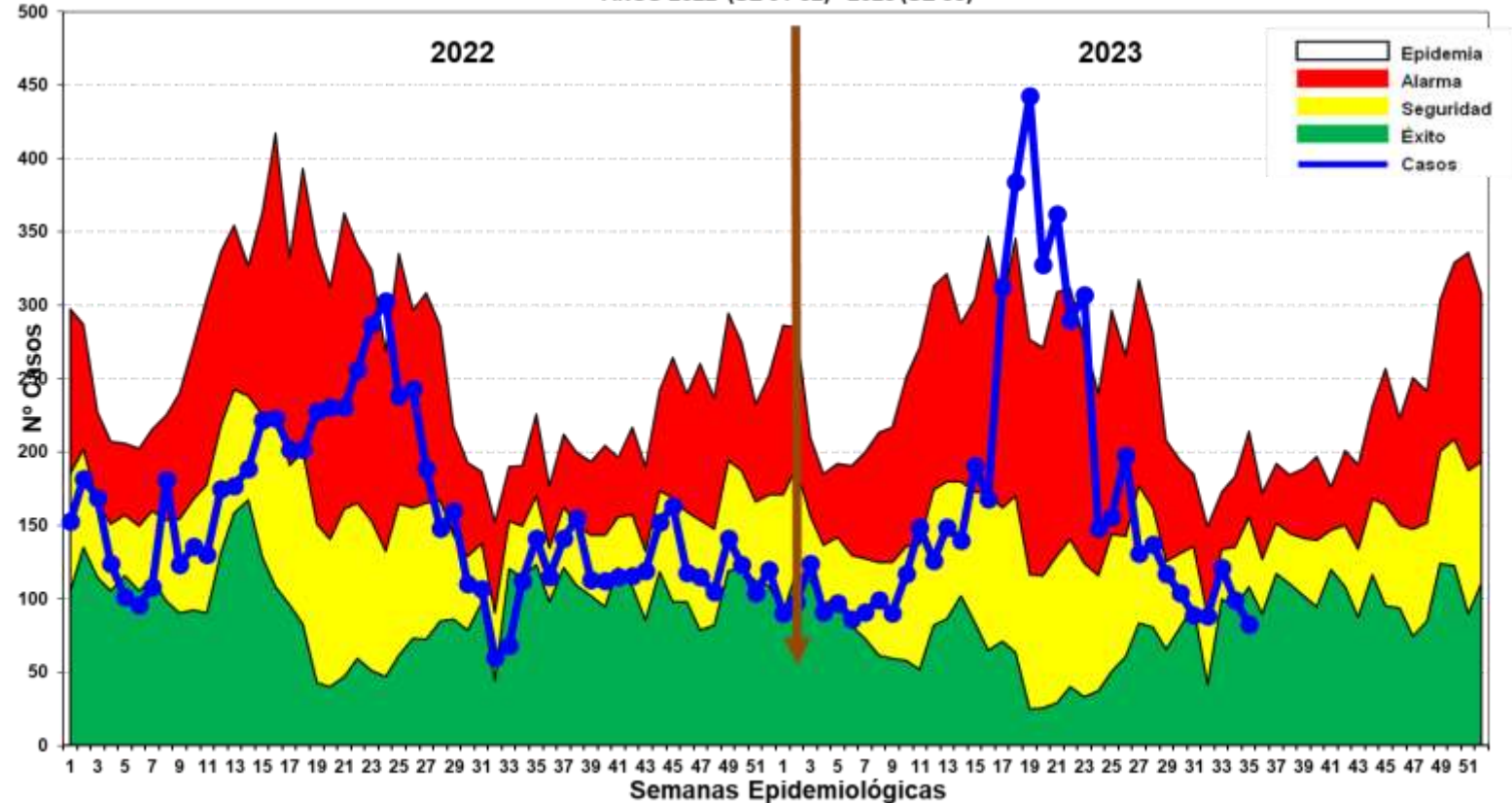

Fuente: Base de datos del Noti Web de la Dirección de Epidemiología- GERESA Loreto

Hasta la SE 35 del 2023, se han notificado 5,804 casos de Síndrome de Obstrucción Bronquial/ASMA en menores de 5 años; 3,337 (57.5%) episodios en niños menores de 2 años y 2,467 (42.5%) en niños de 2 a 4 años, desde la SE10 e observa un incremento progresivo de los casos de SOB/ASM hasta llegar a zona epidémica, luego desciende ubicándose hasta la presente semana entre las zonas de **SEGURIDAD Y ÉXITO**.

REPORTE DE CASOS DE INFLUENZA Y OTROS V.R. SEGÚN SEMANA EPIDEMIOLÓGICA SE01 A LA SE35-2023

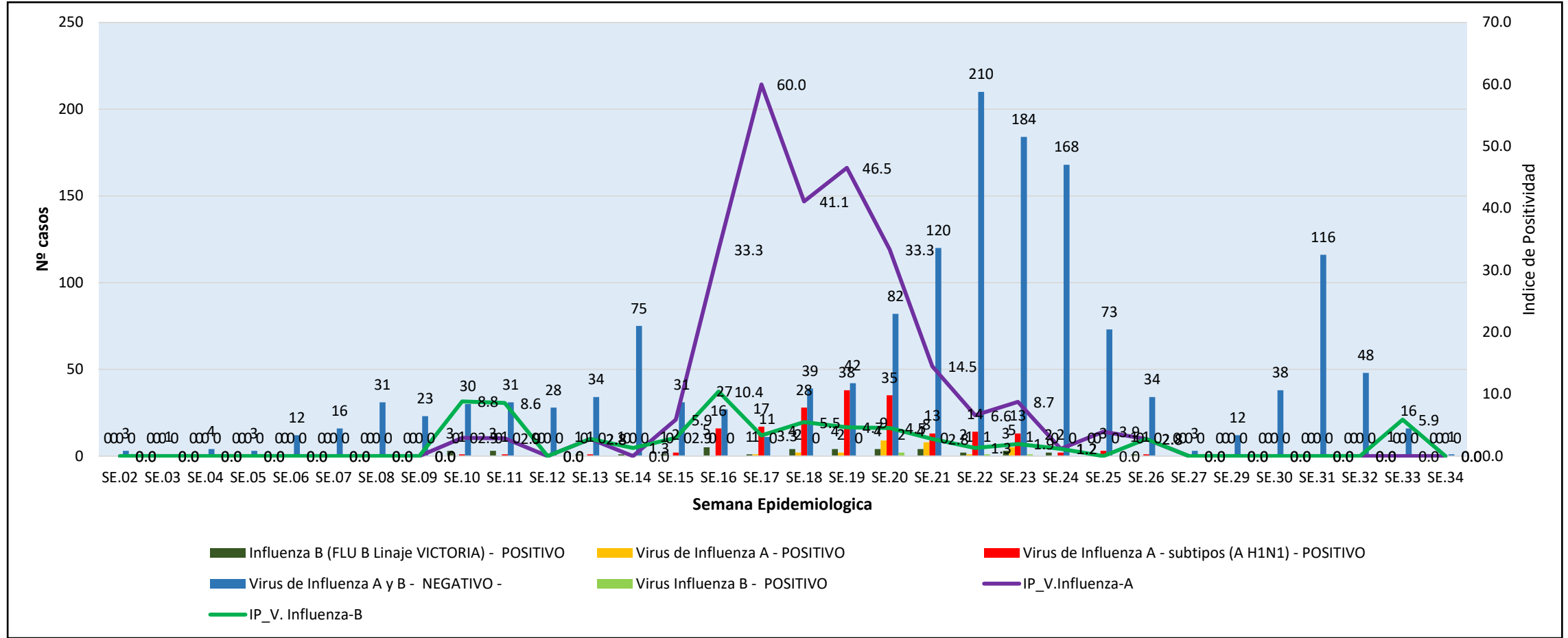

Desde la SE17.2023 a la SE20.2023, el índice de positividad para Influenza A se mantuvo elevado, pero decrece para la SE24.2023 a 10,6%, sin embargo, para la Influenza B, se mantuvo bajo, siendo para la SE23.2023, con un índice de 7,7%. Actualmente no se reportan casos positivos de Influenza.

REPORTE DE CASOS DE INFLUENZA Y OTROS V.R. SEGÚN DISTRITOS DE LA REGIÓN LORETO SE01-2023 A LA SE35-2023

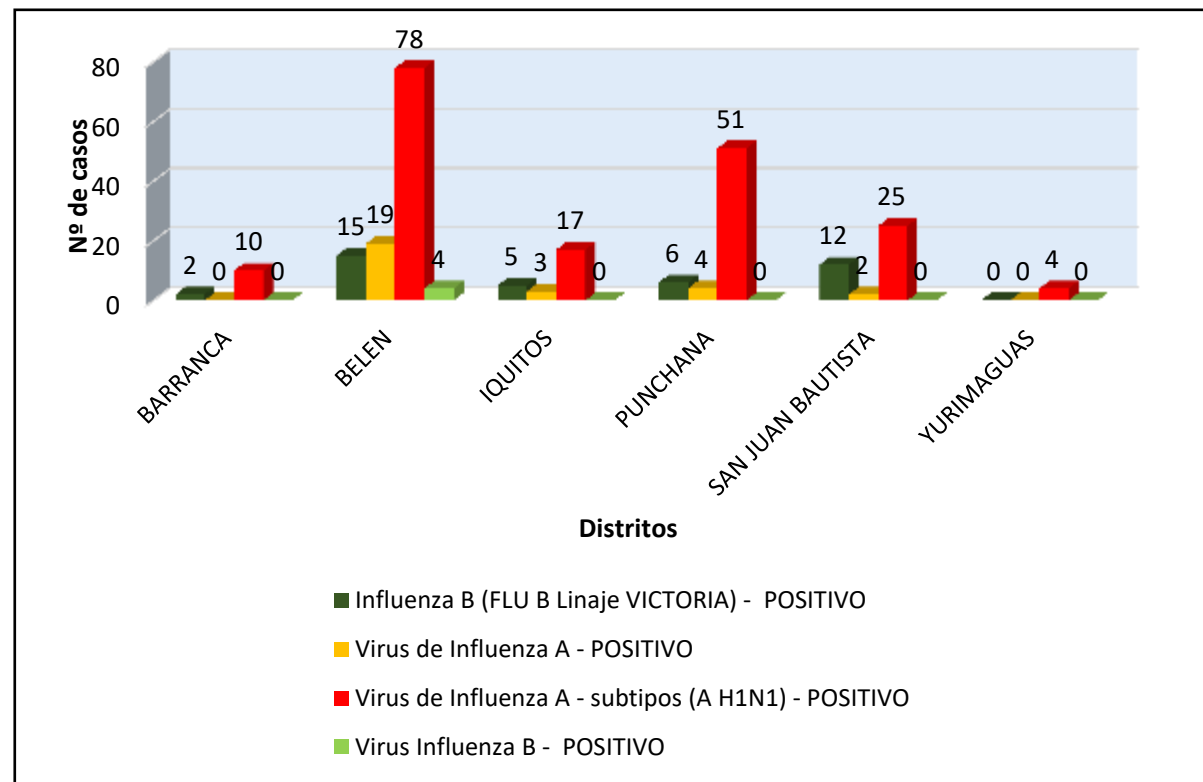
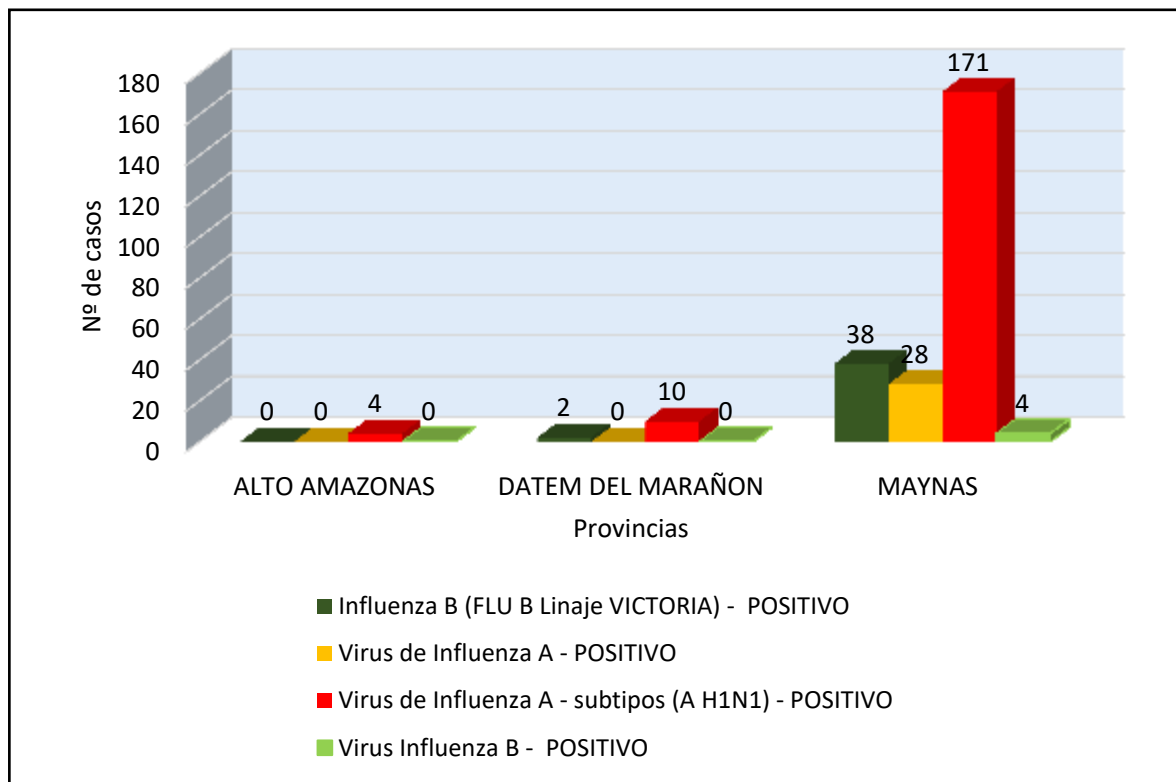

Fuente: NetLabv.2

Desde la SE01.2023 hasta la SE35.2023. La provincia de Maynas es la que presenta mayor número de casos positivos para Influenza B (FLU B Linaje VICTORIA) e Influenza A-subtipos (A H1N1), reportándose el mayor número de casos en el distrito de Belén y en mayor proporción para Influenza A-subtipos (A H1N1).



College of Saint Joseph

EDAS

Enfermedades Diarrelcas Agudas Acuosa, Región Loreto, AÑO 2022 (SE 1-52) y Año 2023 (SE 01-35)

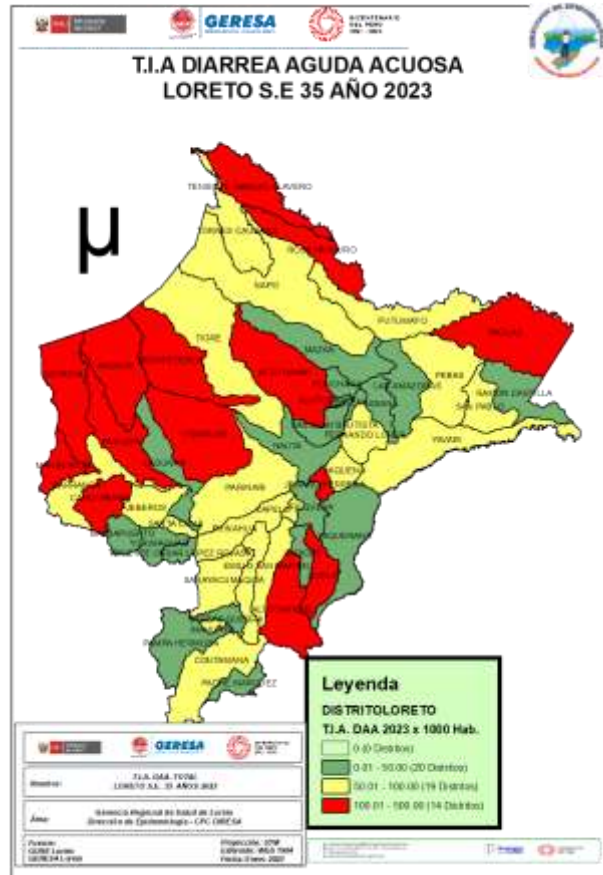

CANAL ENDÉMICO DE ATENCIONES POR ENFERMEDADES DIARREICAS ACUOSAS AGUDAS EN LA REGIÓN LORETO. AÑOS 2022 (SE 01 52 -) - 2023 (SE 35)

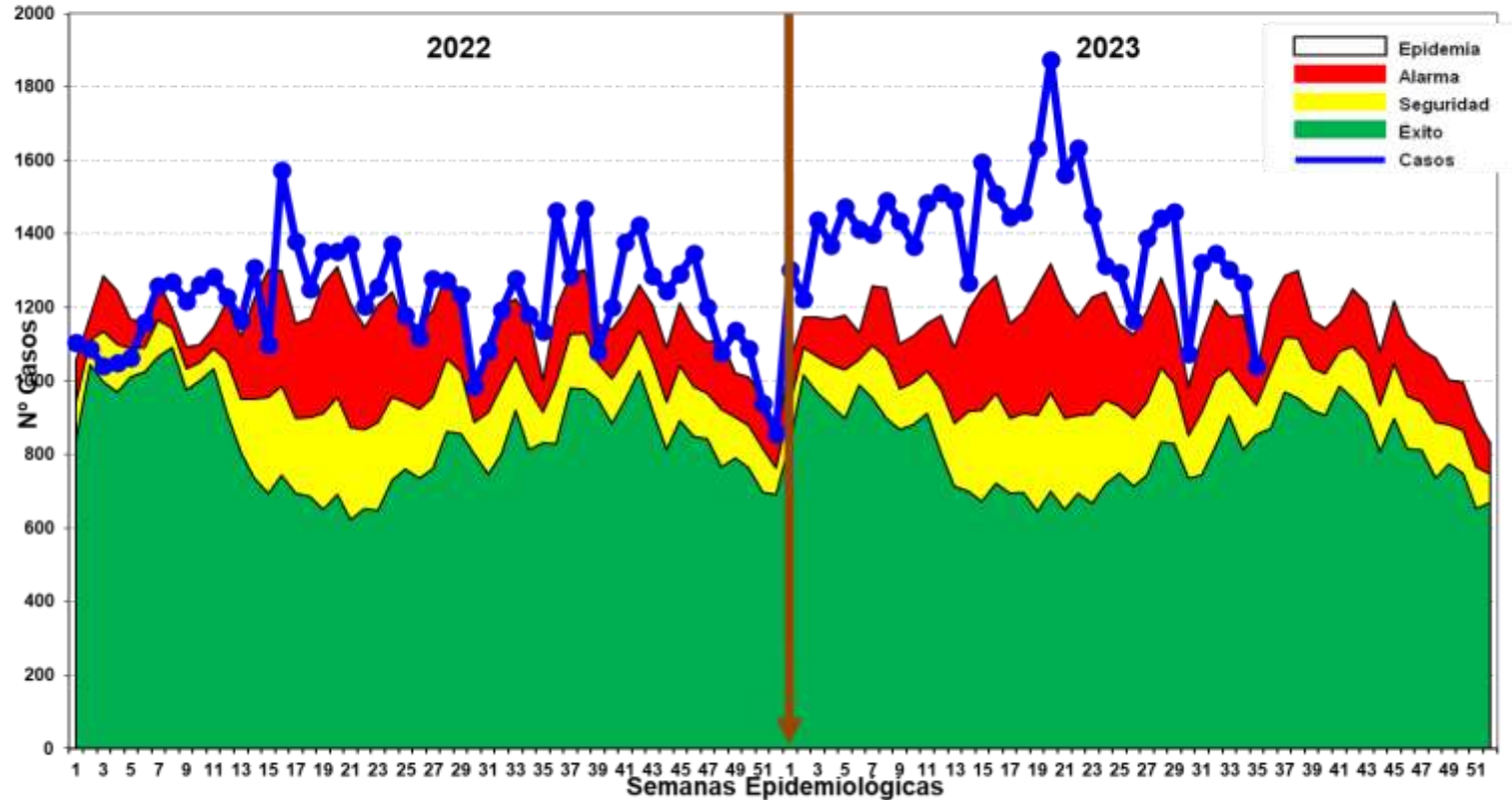

Hasta la SE.35 se reportan 49,256 atenciones por EDA's Acuosas en la región Loreto: 5,520 (11.2%) atenciones en menores de 01 año, 17,555 (35.6%) atenciones de 01 a 04 años y 26,181 (53.2%) atenciones de 05 a más años. Desde las primeras semanas epidemiológicas del año 2023 los casos se ubican en la Zona de **ALARMA y EPIDEMIA** con un descenso progresivo en las últimas 2 semanas. Se reportan 15 defunciones: 5 menores de 1 año, 9 niños entre 1 a 4 años y 1 mayor a 5 años, procedentes de Andoas, Morona y Lagunas respectivamente.

Enfermedades Diarrelcas Disentéricas, Región Loreto, AÑO 2022 (SE 1-52) y Año 2023 (SE 01-35)

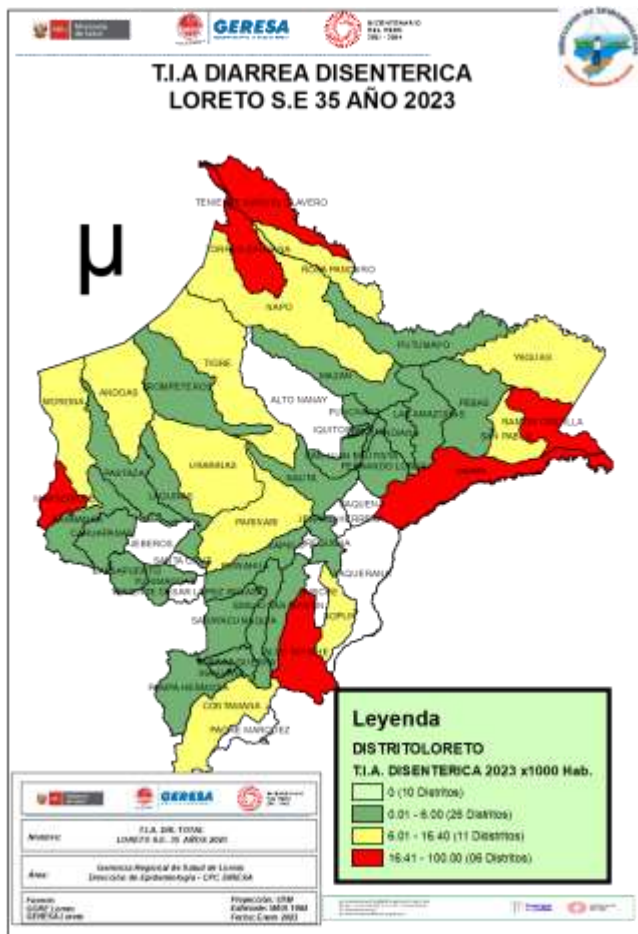

CANAL ENDÉMICO DE ATENCIONES POR ENFERMEDADES DIARREICAS DISENTERICAS EN LA REGIÓN LORETO. AÑOS 2022(1-52) - 2023 (SE 35)

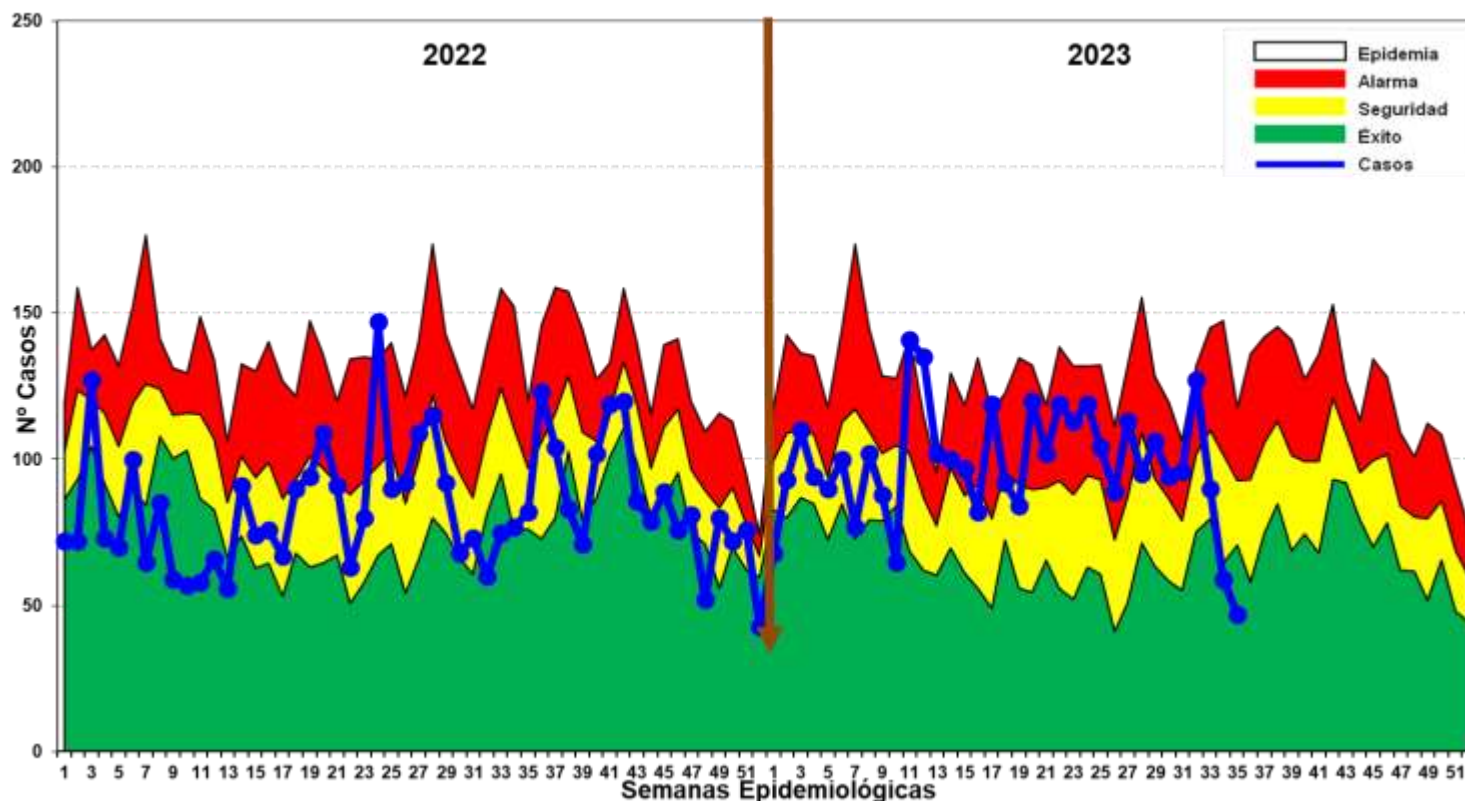

Fuente: Base de datos del Noti Web de la Dirección de Epidemiología- GERESA Loreto

Hasta la SE 35 del año 2023, se han notificado 3,432 atenciones por Diarrea Disentérica, de los cuales 330 (9.6%) atenciones corresponde a <1 año, 1,215 (35.4%) atenciones de 1 a 4 años y 1,887 (55%) atenciones de 5 a más años. Los casos se ubican en la mayoría de las semanas epidemiológicas entre la zona de ALARMA y SEGURIDAD, hay un descenso en las últimas 3 semanas, estando en la última semana en zona de ÉXITO. Se reporta 1 defunción procedente del distrito Andoas.



Facultad de Ciencias de la Salud

MORBILIDAD MATERNA

NÚMERO DE CASOS DE MORBILIDAD MATERNA EXTREMA NOTIFICADOS POR SEMANAS EPIDEMIOLOGICAS. III.1 HOSPITAL REGIONAL DE LORETO. GERESA LORETO.2023*

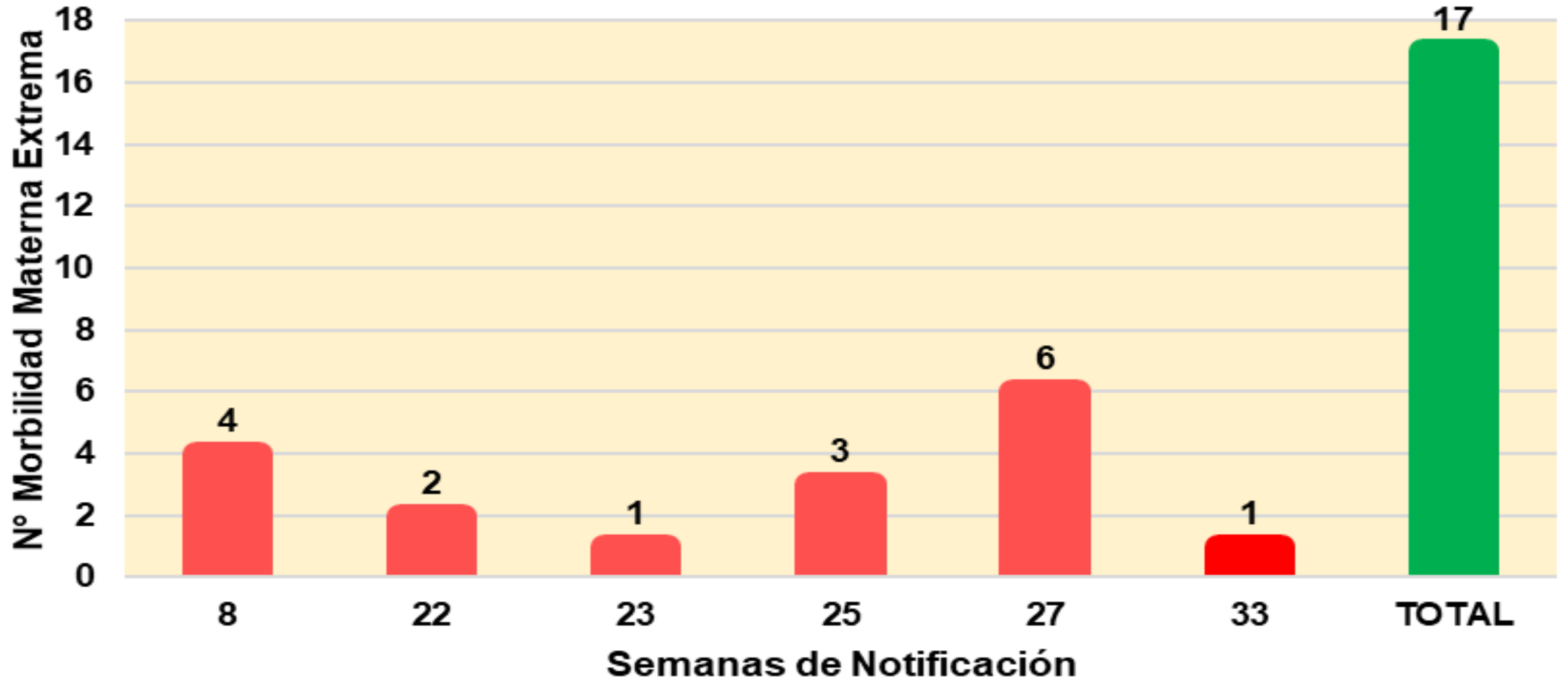

Porcentaje de Morbilidad Materna Extrema según Grupo de Edades. Hospital Regional de Loreto 2023*

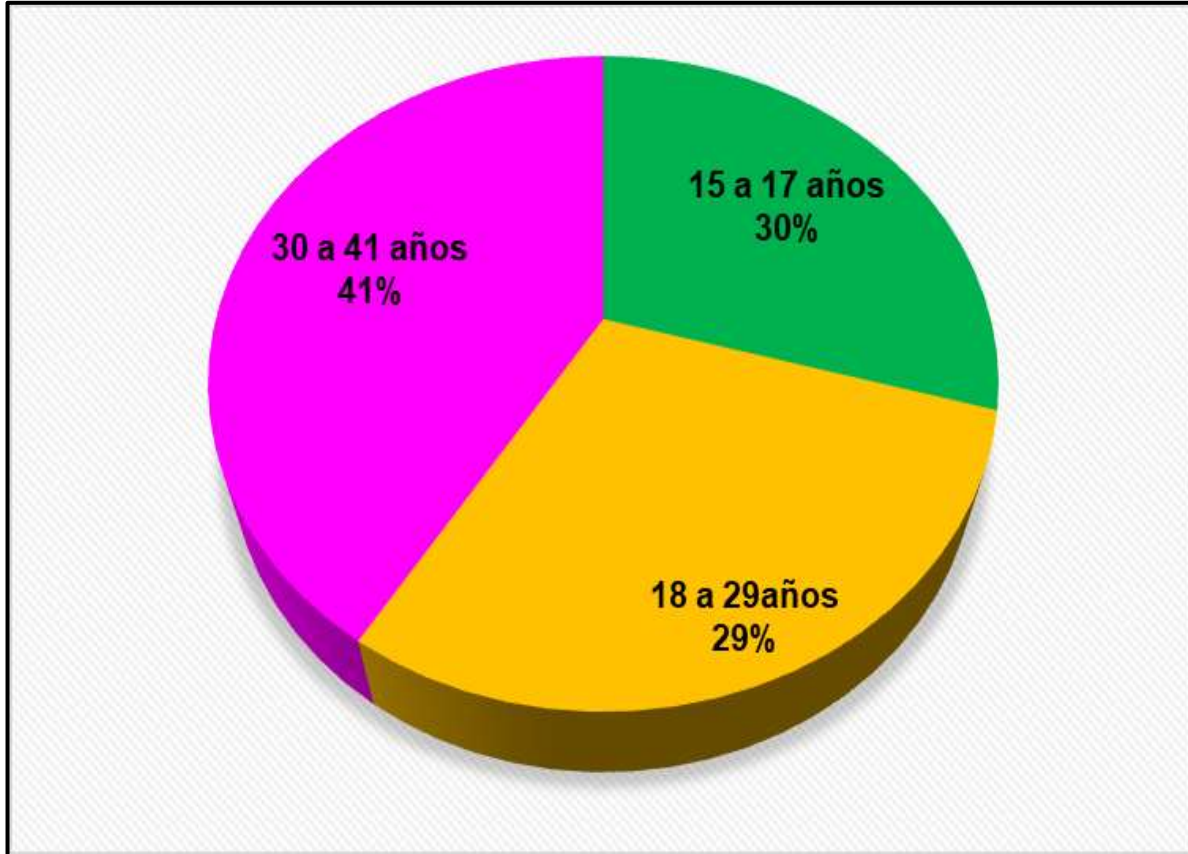

Fuente: Dirección de Epidemiología GERESA Loreto- 2023 *hasta el 04 de septiembre 2023

Porcentaje de Morbilidad Materna Extrema según Nivel Educativo. Hospital Regional de Loreto-2023*

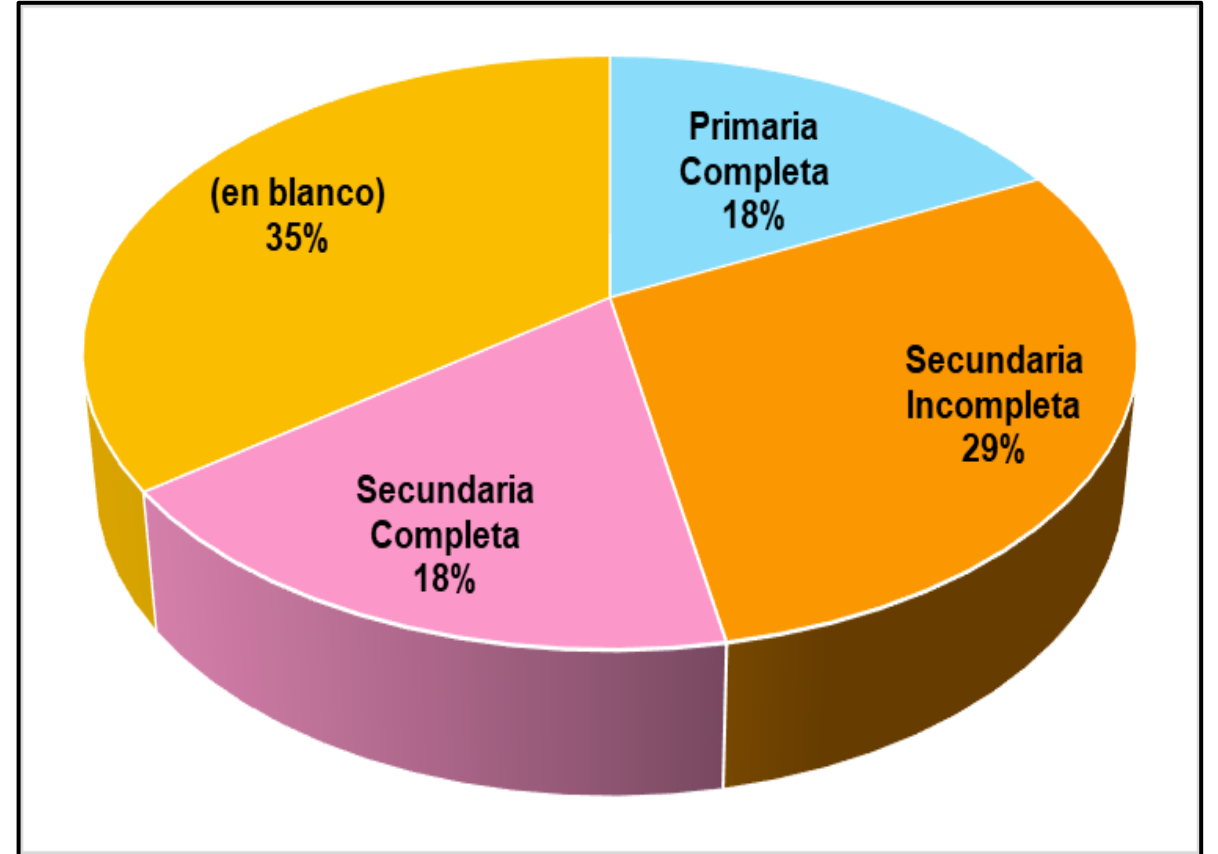

Fuente: Dirección de Epidemiología GERESA Loreto- 2023 *hasta el 04 de septiembre 2023

NÚMERO DE CASOS DE MORBILIDAD MATERNA EXTREMA NOTIFICADOS SEGÚN CAUSAS BÁSICAS DE INGRESO AL HOSPITAL. III.1 HOSPITAL REGIONAL DE LORETO. GERESA LORETO.2023*

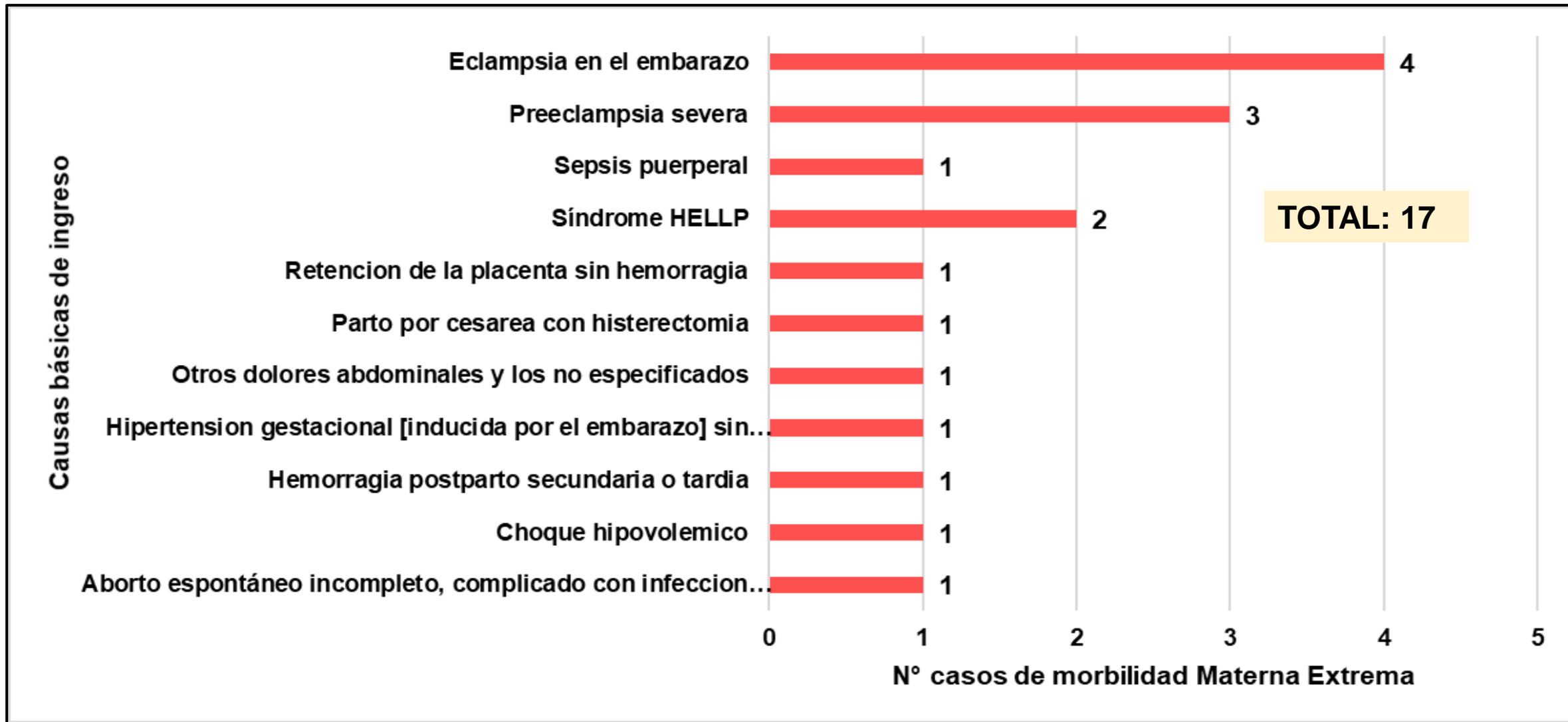



Hospital de San Mateo S.A. de C.V.

MUERTE MATERNA

Número de Muertes Maternas Total (**Directas e Indirectas**), según meses de ocurrencias. GERESA Loreto 2022 (Corte el 31 diciembre) y 2023 (Hasta la SE35).

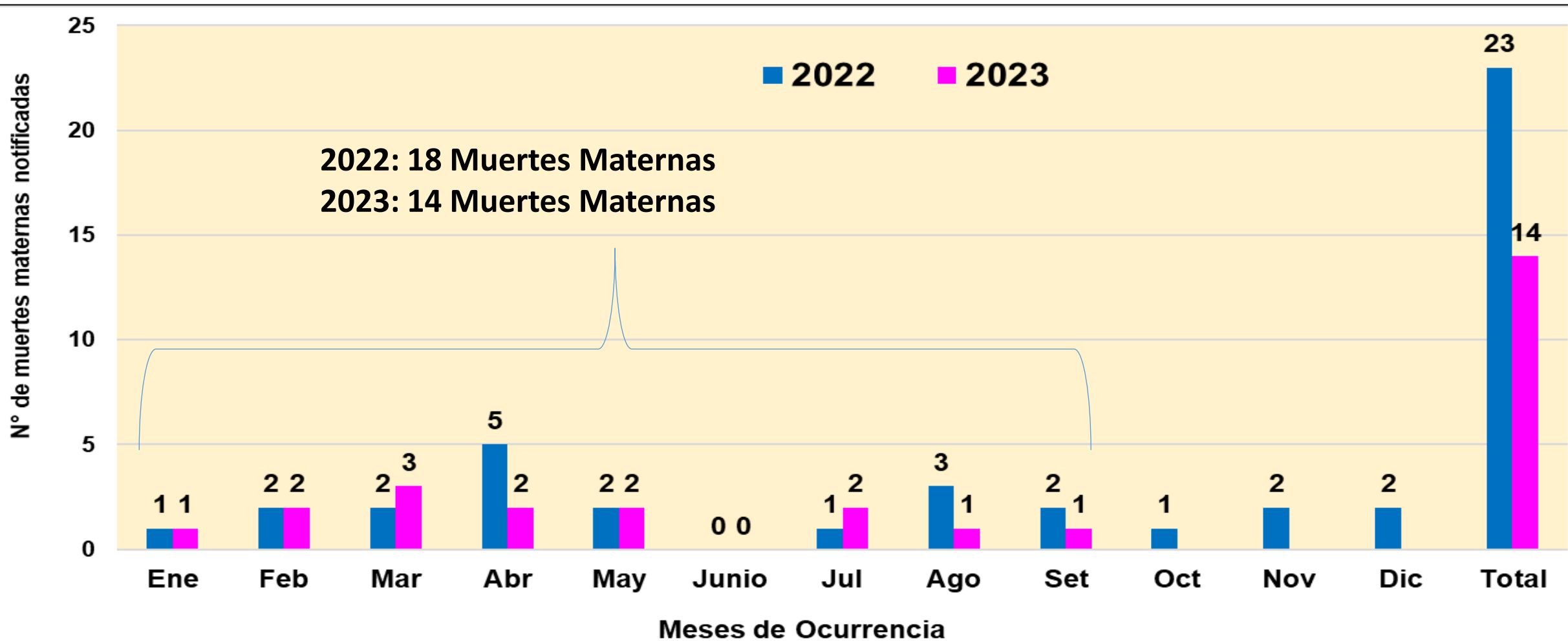

Fuente: Dirección de Epidemiología. GERESA Loreto- 2015-2023 *Se han considerado las muertes maternas de clasificación preliminar **directa e indirecta**, ocurridas hasta los 42 días de culminada la gestación.

Número de Muertes Maternas(**Directas, Indirectas e incidentales**) según Provincias y distritos. Región Loreto 2023 (hasta la SE35)*

N°	PROVINCIAS	DISTRITOS	MUERTE MATERNA 2023			TOTAL
			DIRECTA	INDIRECTA	INCIDENTAL	
1	MAYNAS	SAN JUAN	1			5
2		BELEN		2		
3		FERNANDO LORES	1			
4		TORRES CAUSANA			1	
5	ALTO AMAZONAS	BALSAPUERTO	1			2
6		JEBEROS	1			
7	DATEM DEL MARAÑÓN	ANDOAS		1		3
8		MORONA	1			
9		MANSERICHE	1			
10	LORETO	NAUTA	1			1
11	UCAYALI	SARAYACU	1			1
12	REQUENA	EMILIO SAN MARTÍN	1			1
13	MARISCAL RAMÓN CASTILLA	RAMÓN CASTILLA	1			1
14	SAN MARTÍN	TARAPOTO		1		1
TOTAL			10	4	1	15

Estas son las 15 muertes maternas que se encuentran notificadas en el aplicativo Notiweb de epidemiología a nivel nacional: 14 ocurrieron en la región Loreto, 01 ocurrida en Tarapoto San Martín pero que procede de esta región. Solo las muertes maternas directas e indirectas están considerados para trabajar las Tasas y Razones de muertes maternas.

Número de Muertes Maternas (**Directas, Indirectas, Incidental**) según momento del fallecimiento y clasificación final. Región Loreto.

2022 y 2023 (Hasta la SE35)*

2022

Momento del Fallecimiento	Clasificación Final		Total
	Directas	Indirectas	
Embarazo	4	6	10
Parto	3	0	3
Puerperio	8	2	10
Total	15	8	23

2023

Momento del Fallecimiento	Clasificación Final			Total
	Directas	Indirectas	Incidental	
Embarazo	0	1	1	2
Parto	2		0	2
Puerperio	8	3	0	11
Total	10	4	1	15

Fuente: Dirección de Epidemiología - GERESA Loreto. 2022 y 2023

*hasta el 04 de septiembre 2023

Número y Porcentaje Muertes Maternas según causas de fallecimiento. Región Loreto. 2023 (Hasta la SE35)*

Causas del Fallecimiento	2023*	
	N°	%
Causas Directas	10	66.7
Hemorragias	6	40.0
Hipertensivas	3	20.0
Sepsis	1	6.7
Causas Indirectas	4	26.7
Apendicitis	1	6.7
Cardiopatía	1	6.7
Purpura trombocitopenica idiopatica	1	6.7
Tuberculosis	1	6.7
Causas Incidentales	1	6.7
Ahogamiento por inmersión en río	1	6.67
Total	15	100.0

Porcentaje de Muertes Maternas Directas, Indirectas e incidentales según lugar de ocurrencia. Región Loreto. 2022 Y 2023 (hasta la SE35)*

2022: 23 MUERTES MATERNAS

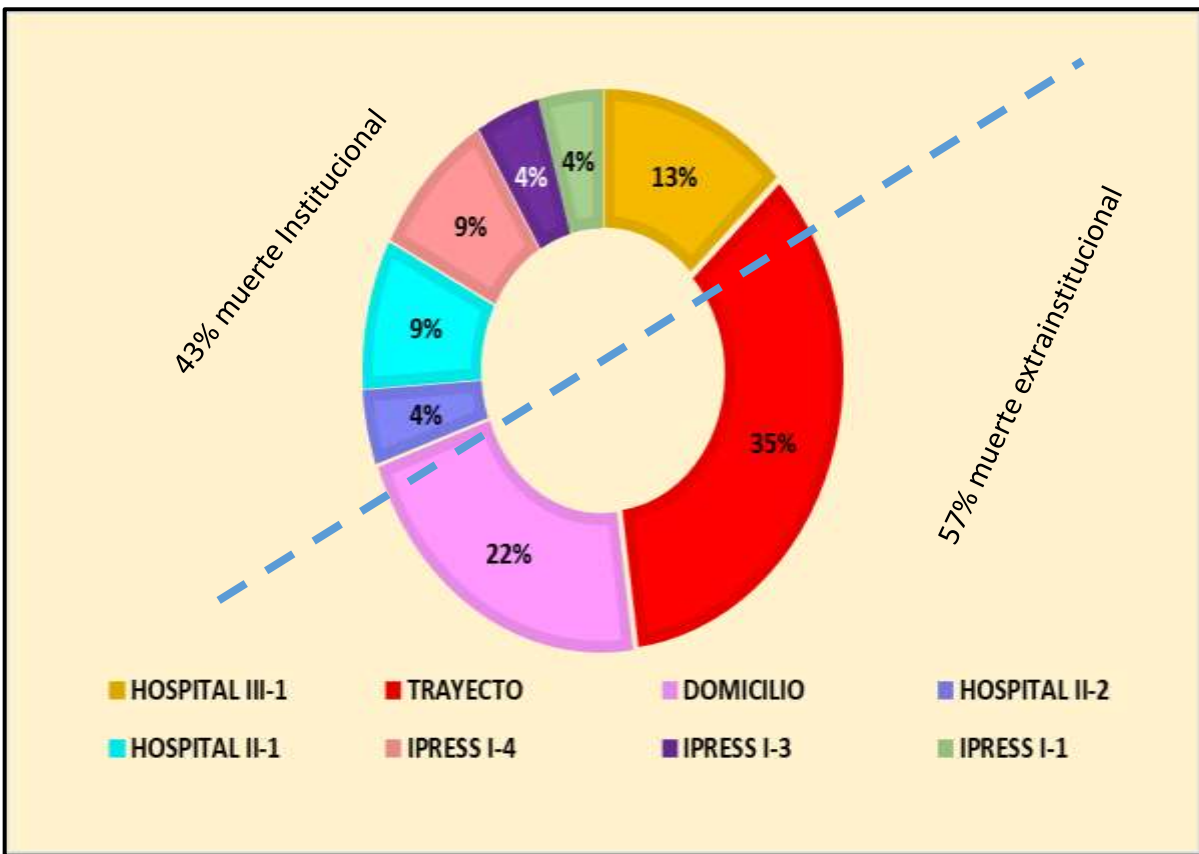

2023: 15 MUERTES MATERNAS

60.0% Intrainstitucional
40.0% Extrainstitucional

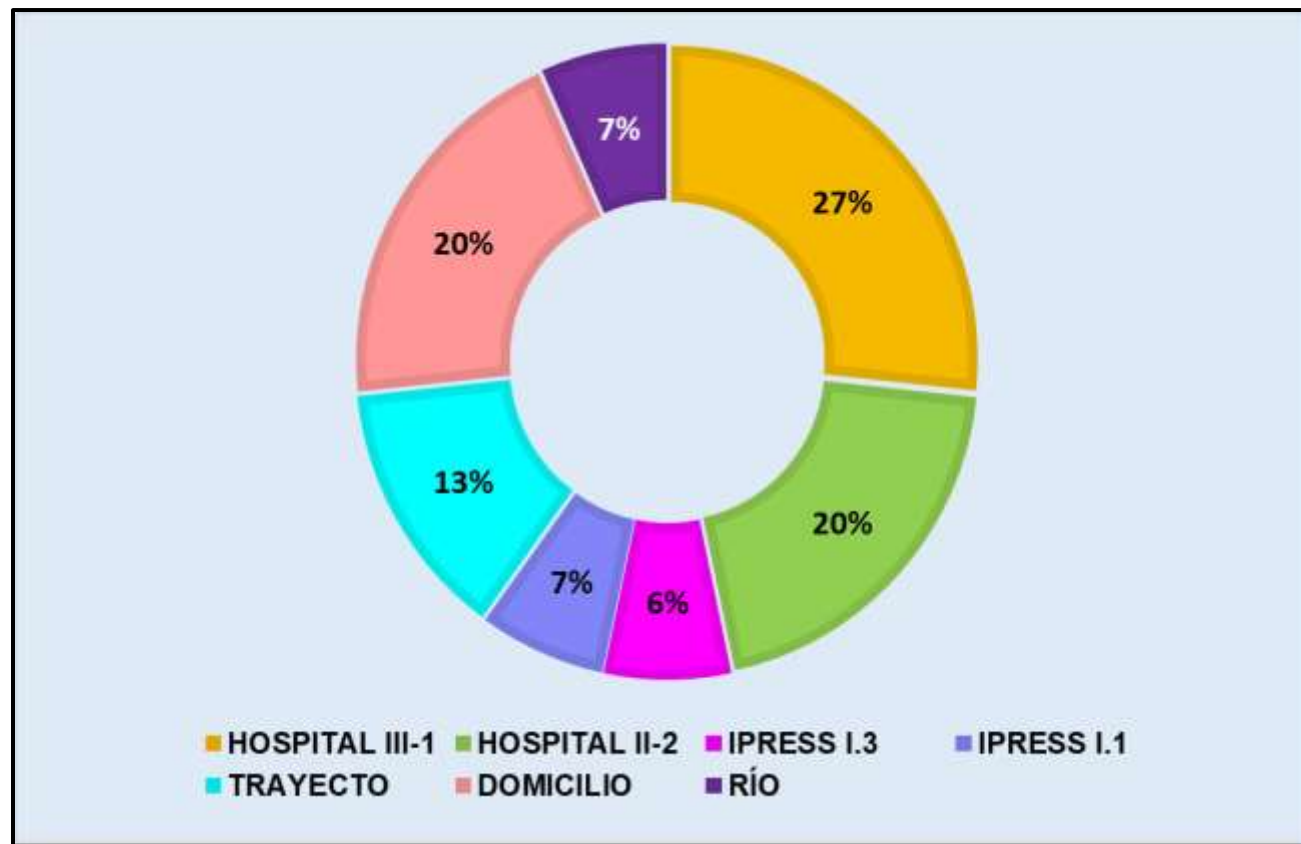

Fuente: Dirección de Epidemiología GERESA Loreto. 2022 y 2023

*hasta el 04 de septiembre 2023

Número de Muertes Maternas según etapas de vida- edades y tipo de Muertes Materna (**Directa, Indirecta e Incidental**). Región Loreto. 2023 (hasta la SE35)*

ETAPAS DE VIDA	EDADES	MM DIRECTA	MM INDIRECTA	MM INCIDENTAL	Total general
ADOLESCENTE (1)	16	1			1
JOVEN (7)	19	1			1
	20	1			1
	22	1	1	1	3
	25	2			2
	29		1		1
ADULTO(5)	32	1	2		3
	33	1			1
	35	1			1
	38	1			1
Total general		10	4	1	15



MUERTE FETAL Y NEONATAL

Facultad de Ciencias de la Salud

Número de Muertes Fetales y Neonatales según años de notificación . GERESA Loreto 2016 y 2023*

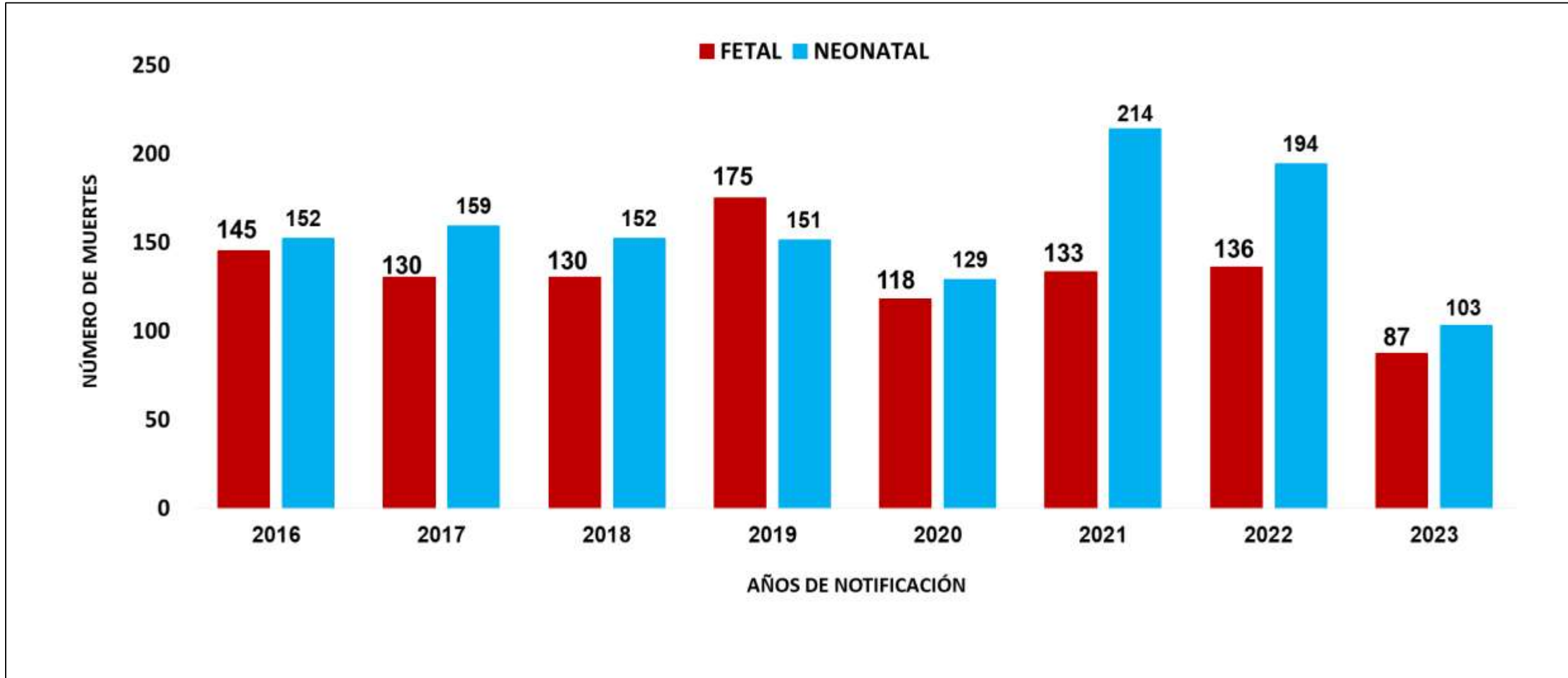

Número de Muertes Fetales y Neonatales según Provincias de Ocurrencias y Notificación . GERESA Loreto 2022 y 2023*

N°	PROVINCIAS	2022		2023		TOTAL 2023	%	% ACUMULADO
		FETAL	NEONATAL	FETAL	NEONATAL			
1	MAYNAS	60	97	43	50	93	48.95	48.11
2	ALTO AMAZONAS	22	35	11	26	37	19.47	67.58
3	DATEM DEL MARAÑON	17	22	14	10	24	12.63	80.22
4	LORETO	13	12	7	7	14	7.37	87.58
5	REQUENA	9	10	4	5	9	4.74	92.32
6	UCAYALI	6	6	3	3	6	3.16	95.48
7	MARISCAL RAMON CASTILLA	6	12	5	1	6	3.16	98.64
8	PUTUMAYO	3	0	0	1	1	0.53	99.16
TOTAL		136	194	87	103	190	100.00	

Fuente: Dirección de Epidemiología GERESA Loreto- 2022-2023 *hasta el 04 de septiembre 2023

Características epidemiológicas de las **muertes Neonatales** GERESA Loreto. 2022- 2023*

CARACTERÍSTICAS	2022		2023	
	Nº	%	Nº	%
Edad Gestacional				
Prematuros extremos (<28)	44	22.7	20	19.4
Muy Prematuros (28 a 31)	37	19.1	21	20.4
Prematuros Moderados a tardíos (32 a 36)	51	26.3	23	22.3
No Prematuros (37 SG a más)	62	32.0	39	37.9
Ocurrencia de la Muerte				
Primeras 24 horas	51	26.3	38	36.9
Días 1 a 7	50	25.8	36	35.0
Días 8-28	93	47.9	29	28.2
Atención del Parto				
Establecimiento de Salud	164	84.5	87	84.5
Domicilio	30	15.5	16	15.5
Lugar de Muerte				
Establecimiento de Salud	178	91.8	94	91.3
Comunidad	16	8.2	9	8.7
Categoría de Causas de Muerte				
Asfixia y Causas relacionadas	37	19.1	24	23.3
Otras Causas	82	42.3	37	35.9
Prematurez-Inmaturidad	25	12.9	25	24.3
Infección	38	19.6	13	12.6
Malformación Congénita Letal	12	6.2	4	3.9
Total	194	100.0	103	100.0

CAUSAS BÁSICAS DE MUERTES FETALES SEGÚN ESTABLECIMIENTOS DE SALUD NOTIFICANTES. GERESA Loreto. 2023*

CAUSAS BÁSICAS DE MUERTES FETALES	HOSPITAL APOYO IQUITOS	HOSPITAL REGIONAL DE LORETO	HOSPITAL DE APOYO YURIMAGUAS	SAN LORENZO	HOSPITAL III IQUITOS	REQUENA	OTROS IPRESS (8)	TOTAL
P20.9 - Hipoxia intrauterinae no especificada		5	7	1			2	15
P95 - Muerte fetal de causa no especificada		3	2	1	3		1	10
P00.0 - Feto y recién nacido afectados por trastornos hipertensivos de la madre	5			1		1		7
P00.9 - Feto y recién nacido afectados por afección materna no especificada	3	3		1				7
P00.8 - Feto y recién nacido afectados por otras afecciones maternas	6						1	7
P21.9 - Asfixia del nacimiento no especificada		4						4
P01.8 - Feto y recién nacido afectados por otras complicaciones maternas del embarazo	1	2					2	5
P28.5 - Insuficiencia respiratoria del recién nacido		4						4
P00.1 - Feto y recién nacido afectados por enfermedades renales y de las vías urinarias de la madre	3							3
P02.2 - Feto y recién nacido afectados por otras anomalías morfológicas y funcionales de la placenta y las no especificadas	3							3
10 CAUSAS BÁSICAS	21	21	9	4	3	1	6	65
19 CAUSAS BÁSICAS	5	4	3	5	1	1	3	22
TOTAL	26	25	12	9	4	2	9	87

CAUSAS BÁSICAS DE MUERTES NEONATALES SEGÚN ESTABLECIMIENTOS DE SALUD NOTIFICANTES. GERESA Loreto. 2023*

CAUSAS BÁSICAS	HOSPITAL REGIONAL DE LORETO	HOSPITAL DE APOYO YURIMAGUAS	HOSPITAL APOYO IQUITOS	HOSPITAL III IQUITOS	SAN LORENZO	PUERTO PIRUMBA (DATEM)	REQUENA	OTRAS IPRESS (12)	TOTAL
P28.5 - Insuficiencia respiratoria del recién nacido	14		2		1		1		18
P07.2 - Inmadurez extrema		10		1			1		12
P36.9 - Sepsis bacteriana del recién nacido no especificada	3	1	1					1	6
P22.0 - Síndrome de dificultad respiratoria del recién nacido			3	2					5
P07.3 - Otros recién nacidos prematuros		1		1			1	2	5
P01.1 - Feto y recién nacido afectados por ruptura prematura de las membranas	3		1						4
P22.0 - Síndrome de dificultad respiratoria del recién nacido			1	2					3
P29.9 - Trastorno cardiovascular no especificado originado en el período perinatal	3								3
P29.0 - Insuficiencia cardíaca neonatal	2							1	3
P21.0 - Asfixia del nacimiento severa		1	2						3
P36.8 - Sepsis del recién nacido debida a otras bacterias	1		2						3
10 CAUSAS DE MUERTES NEONATALES	26	13	12	6	1	0	3	4	65
SUB TOTAL. 31 CAUSAS	5	11	9	1	2	2	0	8	38
TOTAL GENERAL	31	24	21	7	3	2	3	12	103



Corte: 02/09/2023

CASOS COVID-19 LORETO

INFORMACIÓN DE LA SEMANA
EPIDEMIOLÓGICA 01 AL 35-2023

GERESA LORETO

Fuente: NETLAB, NOTIWEB y SISCOVID



TOTAL DE CASOS CONFIRMADOS – SEMANA EPIDEMIOLÓGICA: 01-35 AÑOS 2022 y 2023 (PRUEBAS MOLECULARES Y ANTIGÉNICAS)

PROVINCIA/DISTRITO	SEMANAS 22-33 PERIODO 2022													SEMANAS 22-33 PERIODO 2023												
	22	23	24	25	26	27	28	29	30	31	32	33	TOTAL	22	23	24	25	26	27	28	29	30	31	32	33	TOTAL
ALTO AMAZONAS	0	1	0	1	1	15	34	114	79	51	54	24	374	4	1	0	1	0	0	0	0	0	0	0	0	6
160201 - YURIMAGUAS	0	1	0	1	1	15	31	104	70	48	50	22	343	4	1	0	1	0	0	0	0	0	0	0	0	6
160202 - BALSAPUERTO	0	0	0	0	0	0	3	6	6	2	0	2	19	0	0	0	0	0	0	0	0	0	0	0	0	0
160205 - JEBEROS	0	0	0	0	0	0	0	0	0	0	2	0	2	0	0	0	0	0	0	0	0	0	0	0	0	0
160206 - LAGUNAS	0	0	0	0	0	0	0	1	1	1	0	3	0	0	0	0	0	0	0	0	0	0	0	0	0	
160210 - SANTA CRUZ	0	0	0	0	0	0	0	0	0	0	1	0	1	0	0	0	0	0	0	0	0	0	0	0	0	0
160211 - TENIENTE CESAR LOPEZ ROJA	0	0	0	0	0	0	0	3	2	0	1	0	6	0	0	0	0	0	0	0	0	0	0	0	0	0
DATEM DEL MARAÑÓN	0	0	1	0	1	0	2	5	4	6	26	60	105	0	0	0	0	0	0	0	0	0	0	0	0	0
160701 - BARRANCA	0	0	1	0	1	0	1	2	1	5	23	50	84	0	0	0	0	0	0	0	0	0	0	0	0	0
160702 - CAHUAPANAS	0	0	0	0	0	0	0	0	1	0	1	0	2	0	0	0	0	0	0	0	0	0	0	0	0	0
160703 - MANSERICHE	0	0	0	0	0	0	1	2	2	1	1	8	15	0	0	0	0	0	0	0	0	0	0	0	0	0
160704 - MORONA	0	0	0	0	0	0	0	0	0	0	1	0	1	0	0	0	0	0	0	0	0	0	0	0	0	0
160705 - PASTAZA	0	0	0	0	0	0	0	1	0	0	0	1	2	0	0	0	0	0	0	0	0	0	0	0	0	0
160706 - ANDOAS	0	0	0	0	0	0	0	0	0	0	0	1	1	0	0	0	0	0	0	0	0	0	0	0	0	0
LORETO	2	0	0	1	4	5	34	68	33	7	9	13	176	1	0	0	0	2	1	0	0	0	0	0	0	4
160301 - NAUTA	2	0	0	1	4	5	31	65	28	5	5	11	157	0	0	0	0	2	1	0	0	0	0	0	0	3
160302 - PARINARI	0	0	0	0	0	0	0	1	1	0	1	0	3	0	0	0	0	0	0	0	0	0	0	0	0	0
160303 - TIGRE	0	0	0	0	0	0	1	2	1	1	0	0	5	1	0	0	0	0	0	0	0	0	0	0	0	1
160304 - TROMPETEROS	0	0	0	0	0	0	0	0	1	1	2	1	5	0	0	0	0	0	0	0	0	0	0	0	0	0
160305 - URARINAS	0	0	0	0	0	0	2	0	2	0	1	1	6	0	0	0	0	0	0	0	0	0	0	0	0	0
MAYNAS	2	9	16	12	41	223	966	1164	460	246	163	55	3.357	14	16	19	13	5	4	7	6	3	2	2	0	91
160101 - IQUITOS	1	8	11	7	26	108	562	615	228	116	93	35	1.810	5	7	9	5	3	3	1	1	1	1	1	0	37
160102 - ALTO NANAY	0	0	0	0	0	0	0	2	0	3	1	0	6	0	0	0	0	0	0	0	0	0	0	0	0	0
160103 - FERNANDO LORES	0	0	0	0	0	1	1	4	1	1	1	2	11	0	0	0	0	0	0	1	0	0	0	0	0	1
160104 - INDIANA	0	0	1	0	0	2	7	11	18	4	3	0	46	0	0	0	0	0	0	0	0	0	0	0	0	0
160105 - LAS AMAZONAS	0	0	0	0	0	0	1	5	1	0	0	0	7	0	0	0	0	0	0	0	0	0	0	0	0	0
160106 - MAZAN	0	0	0	0	0	0	4	13	2	7	7	0	33	0	0	0	0	0	0	0	0	0	0	0	0	0
160107 - NAPO	0	0	0	0	0	0	4	11	6	16	4	2	43	0	0	0	0	0	0	0	0	0	0	0	0	0
160108 - PUNCHANA	0	0	1	1	4	14	87	137	49	36	14	5	348	4	5	2	3	2	1	1	1	0	1	1	0	21
160110 - TORRES CAUSANA	0	0	0	0	0	0	0	2	2	0	0	0	4	0	0	0	0	0	0	0	0	0	0	0	0	0
160112 - BELEN	1	0	0	0	4	14	82	114	42	19	7	3	286	2	2	3	1	0	0	0	3	0	0	0	0	11
160113 - SAN JUAN BAUTISTA	0	1	3	4	7	84	218	250	111	44	33	8	763	3	2	5	4	0	0	0	0	2	0	0	0	16



TOTAL DE CASOS CONFIRMADOS – SEMANA EPIDEMIOLÓGICA: 01-35 AÑO 2023 (PRUEBAS MOLECULARES Y ANTIGÉNICAS)

PROVINCIA/DISTRITO	SEMANAS 22-33 PERIODO 2022													SEMANAS 22-33 PERIODO 2023												
	22	23	24	25	26	27	28	29	30	31	32	33	TOTAL	22	23	24	25	26	27	28	29	30	31	32	33	TOTAL
PUTUMAYO	0	0	0	0	0	2	2	20	21	37	13	15	110	0	0	0	0	0	0	0	0	0	1	0	0	1
160801 - PUTUMAYO	0	0	0	0	0	2	1	10	20	36	13	15	97	0	0	0	0	0	0	0	0	0	0	0	0	0
160802 - ROSA PANDURO	0	0	0	0	0	0	0	0	0	0	0	0	0	0	0	0	0	0	0	0	0	0	0	0	0	
160803 - TENIENTE MANUEL CLAVERO	0	0	0	0	0	0	1	10	1	0	0	0	12	0	0	0	0	0	0	0	0	0	1	0	0	1
160804 - YAGUAS	0	0	0	0	0	0	0	0	0	1	0	0	1	0	0	0	0	0	0	0	0	0	0	0	0	
RAMON CASTILLA	0	1	0	0	1	4	9	90	24	12	14	9	164	0	0	0	0	0	0	7	0	0	0	0	7	
160401 - RAMON CASTILLA	0	0	0	0	0	2	3	74	5	10	6	6	106	0	0	0	0	0	0	0	0	0	0	0	0	0
160402 - PEBAS	0	1	0	0	1	1	4	5	2	0	0	0	14	0	0	0	0	0	0	0	0	0	0	0	0	0
160403 - YAVARI	0	0	0	0	0	1	1	6	0	1	3	1	13	0	0	0	0	0	0	0	0	0	0	0	0	0
160404 - SAN PABLO	0	0	0	0	0	0	1	5	17	1	5	2	31	0	0	0	0	0	0	0	0	0	0	0	0	0
REQUENA	0	0	2	1	7	40	22	57	24	17	3	11	184	2	6	0	6	0	0	0	0	1	1	2	0	18
160501 - REQUENA	0	0	1	0	2	3	12	45	15	9	0	0	87	0	0	0	0	0	0	0	0	0	1	1	0	2
160502 - ALTO TAPICHE	0	0	0	0	0	0	0	0	1	0	0	0	1	0	0	0	0	0	0	0	0	1	0	0	0	1
160503 - CAPELO	0	0	0	0	0	0	0	1	1	0	0	0	2	0	0	0	0	0	0	0	0	0	0	0	0	0
160504 - EMILIO SAN MARTIN	0	0	1	0	0	0	5	4	1	0	0	0	11	0	0	0	0	0	0	0	0	0	0	0	0	0
160505 - MAQUIA	0	0	0	0	0	1	1	0	0	0	0	0	2	0	0	0	0	0	0	0	0	0	0	0	0	0
160506 - PUINAHUA	0	0	0	1	5	36	3	4	1	1	2	0	53	0	0	0	0	0	0	0	0	0	0	0	0	0
160507 - SAQUENA	0	0	0	0	0	0	0	0	0	1	0	0	1	0	0	0	0	0	0	0	0	0	0	0	0	0
160508 - SOPLIN	0	0	0	0	0	0	0	0	0	0	0	0	0	0	0	0	0	0	0	0	0	0	0	0	0	0
160509 - TAPICHE	0	0	0	0	0	0	0	0	0	0	0	0	0	0	0	0	0	0	0	0	0	0	0	0	0	0
160510 - JENARO HERRERA	0	0	0	0	0	0	1	3	5	6	1	11	27	2	6	0	6	0	0	0	0	0	0	1	0	15
160511 - YAQUERANA	0	0	0	0	0	0	0	0	0	0	0	0	0	0	0	0	0	0	0	0	0	0	0	0	0	0
UCAYALI	0	0	0	0	1	0	7	24	7	11	7	2	59	0	0	0	0	0	0	0	0	0	0	0	0	0
160601 - CONTAMANA	0	0	0	0	1	0	6	4	4	7	4	2	28	0	0	0	0	0	0	0	0	0	0	0	0	0
160602 - INAHUAYA	0	0	0	0	0	0	0	0	0	0	0	0	0	0	0	0	0	0	0	0	0	0	0	0	0	0
160603 - PADRE MARQUEZ	0	0	0	0	0	0	0	0	0	0	0	0	0	0	0	0	0	0	0	0	0	0	0	0	0	0
160604 - PAMPA HERMOSA	0	0	0	0	0	0	0	1	0	1	1	0	3	0	0	0	0	0	0	0	0	0	0	0	0	0
160605 - SARAYACU	0	0	0	0	0	0	1	19	3	3	1	0	27	0	0	0	0	0	0	0	0	0	0	0	0	0
160606 - VARGAS GUERRA	0	0	0	0	0	0	0	0	0	0	1	0	1	0	0	0	0	0	0	0	0	0	0	0	0	0
Total general	4	11	19	15	56	289	###	###	652	387	289	189	4.529	21	23	19	20	7	5	14	6	4	4	4	0	127

COBERTURA DE VACUNACIÓN POR DOSIS – CORTE 02/09/2023

COBERTURA VACUNACIÓN CONTRA EL COVID-19 REGIÓN LORETO

Por Grupos de Edad

Grupo Etario	Meta	1ra Dosis		2da Dosis		3ra Dosis		4ta Dosis		Dosis de Refuerzo	
		Cantidad	%	Cantidad	% vs Meta	Cantidad	% vs Meta	Cantidad	% vs Meta	Cantidad	% vs Meta
06 a 11 meses	11.931	6537	54,79%	107452	900,61%		0,00%				
01 a 04 años	98.233	20657	21,03%	122303	124,50%		0,00%				
05 a 11 años	193.660	136329	70,40%	189557	97,88%	39504	20,40%				
12 a 17 años	170.891	139660	81,72%	129167	75,58%	72099	42,19%				
18 a 29 años	235.320	207750	88,28%	105340	44,76%	146104	62,09%	28523			
30 a 39 años	156.077	138984	89,05%	79408	50,88%	105307	67,47%	35171	22,53%		
40 a 49 años	127.015	112480	88,56%	55160	43,43%	87926	69,22%	35102	27,64%		
50 a 59 años	95.121	83790	88,09%	28979	30,47%	67135	70,58%	29737	31,26%		
60 a 69 años	65.491	57878	88,38%	12152	18,56%	47516	72,55%	23807	36,35%	5404	8,25%
70 a 79 años	35.083	30458	86,82%	28979	82,60%	24822	70,75%	13104	37,35%	3787	10,79%
80 años a más	17.749	13052	73,54%	12152	68,47%	9504	53,55%	4385	24,71%	1231	6,94%
Total general	1.206.571	947.575	78,53%	870.649	72,16%	599.917	54,72%	169.829	23,21%	10.422	0,86%

Por Provincias

Provincias	Meta	1ra Dosis		2da Dosis		3ra Dosis		4ta Dosis		Dosis de Refuerzo		Meta 3ra	Meta 4ta	Meta Bivalente
		Cantidad	%	Cantidad	% vs Meta	Cantidad	% vs Meta	Cantidad	% vs Meta	Cantidad	% vs Meta			
ALTO AMAZONAS	162.895	117805	72,32%	100958	61,98%	64361	44,34%	10589	11,11%	679	4,81%	145.156	95.285	14.122
DATEM DEL MARAÑÓN	87.484	38917	44,48%	31592	36,11%	20419	26,70%	4028	8,94%	62	1,40%	76.480	45.059	4.434
LORETO	89.907	67538	75,12%	55236	61,44%	36243	44,07%	7957	15,37%	348	4,58%	82.242	51.781	7.601
MAYNAS	606.937	536409	88,38%	494384	81,46%	378119	68,14%	124440	32,22%	7936	11,68%	554.905	386.219	67.958
PUTUMAYO	11.383	8536	74,99%	7190	63,16%	5166	48,55%	1994	27,24%	179	16,21%	10.640	7.319	1.104
RAMON CASTILLA	85.751	53168	62,00%	44289	51,65%	27653	35,38%	6724	13,41%	243	3,10%	78.162	50.138	7.844
REQUENA	82.237	64114	77,96%	55393	67,36%	37477	49,72%	8231	17,02%	325	4,08%	75.381	48.371	7.960
UCAYALI	79.977	61088	76,38%	50843	63,57%	30479	41,50%	5866	12,30%	650	8,90%	73.441	47.684	7.300
Total general	1.206.571	947.575	78,53%	839.885	69,61%	599.917	54,72%	169.829	23,21%	10.422	8,81%	###	731.856	118.323

Corte: 14/07/2023 10:00 am

Fuente: REUNIS

Menor de 70%

70% al 85%

85% a mas



CASOS CONFIRMADOS POR SEMANAS EPIDEMIOLÓGICAS. – SEMANA EPIDEMIOLÓGICA: 01-35 AÑO 2023

Total de Casos Positivos por Semana Epidemiológica - Corte 12/08/2023

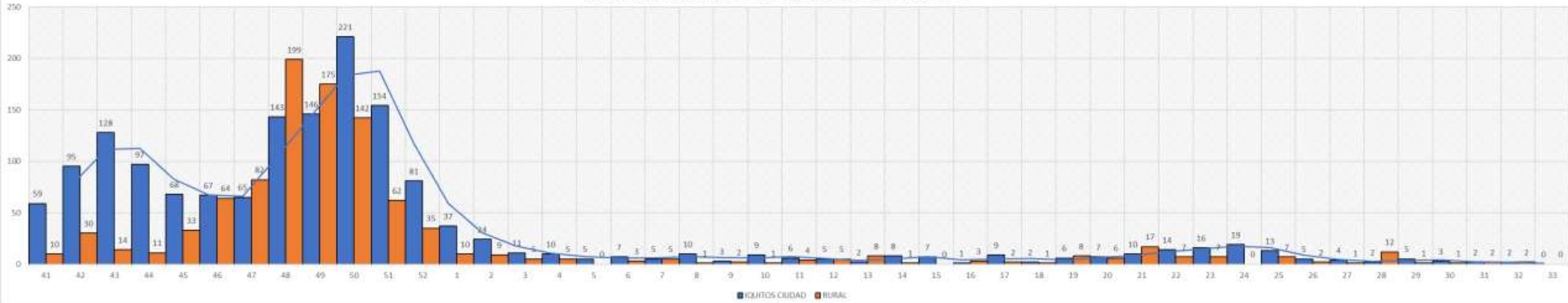

TOTAL HOSPITALIZADOS: 0

ÍNDICE POSITIVIDAD POR MESES. – SEMANA EPIDEMIOLÓGICA: 01-35 AÑO 2023

Casos COVID-19 Notificados y Confirmados con PCR y AG e Índice de Positividad

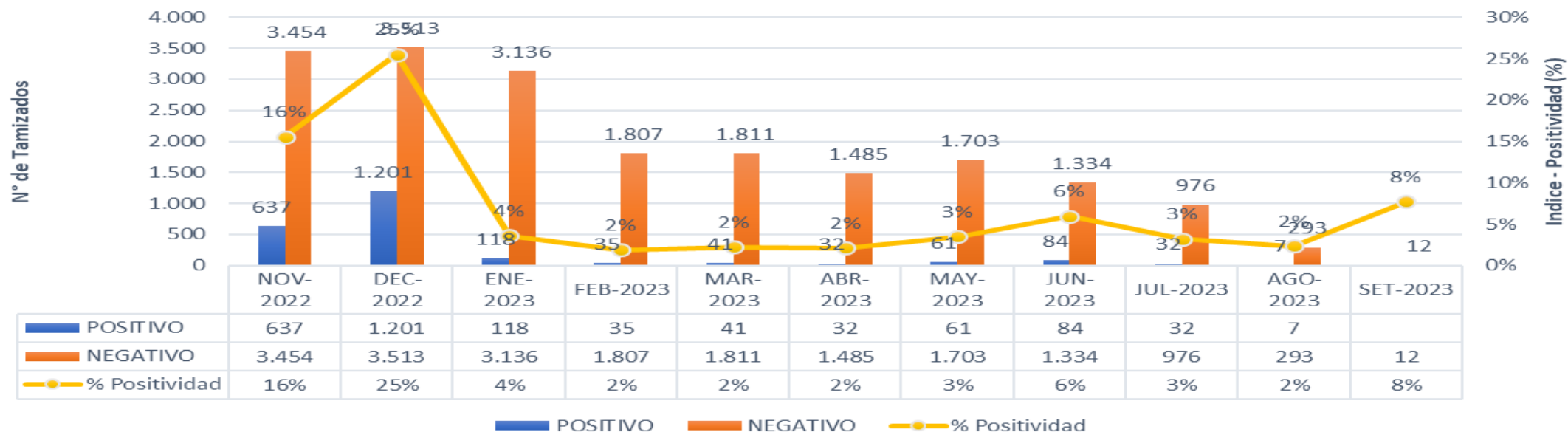

FALLECIDOS COVID-19 - CORTE 02/09/2023

TOTAL 2020-2021-2022-2023 : **3,656**

RESUMEN DE FALLECIDOS POR COVID 19 REPORTADOS EN LA REGIÓN LORETO:

- Año 2020: 2,438 defunciones.
- Año 2021: 1,178 defunciones.
- Año 2022: 40 defunciones.
- Año 2023: 0 defunciones.

Total: **3,656** defunciones



DIAGNÓSTICO MOLECULAR DE SARS-CoV-2 SEGÚN SEMANA EPIDEMIOLÓGICA SE01-2023 A LA SE35-2023

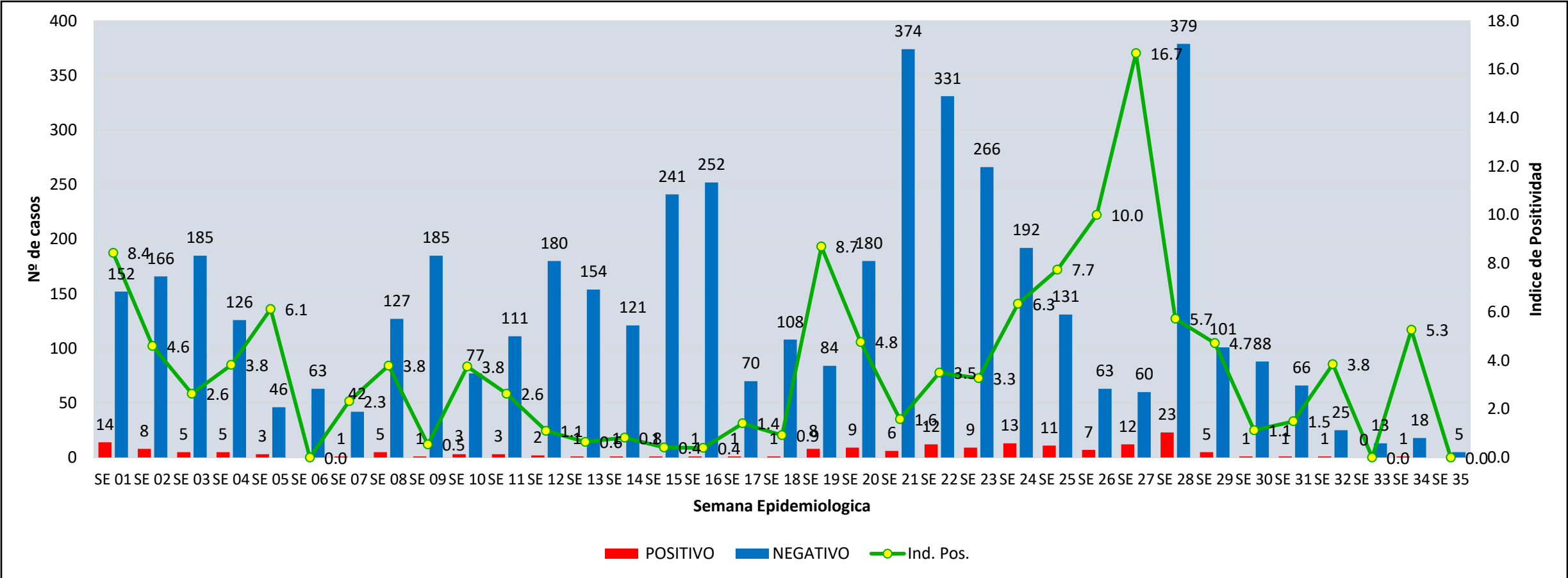

Desde inicio del año 2023, el IP de los casos oscilaron de 0,0 a 10,0 % hasta la SE.26.2023. Para la SE.27.2023, el índice de positividad alcanzo el máximo (16,7%), siendo el mayor porcentaje hasta la SE.35.2023.

DIAGNÓSTICO MOLECULAR DE SARS – CoV-2, SEGÚN PROVINCIAS DE LA REGIÓN LORETO. SE01-2023 A LA SE35-2023

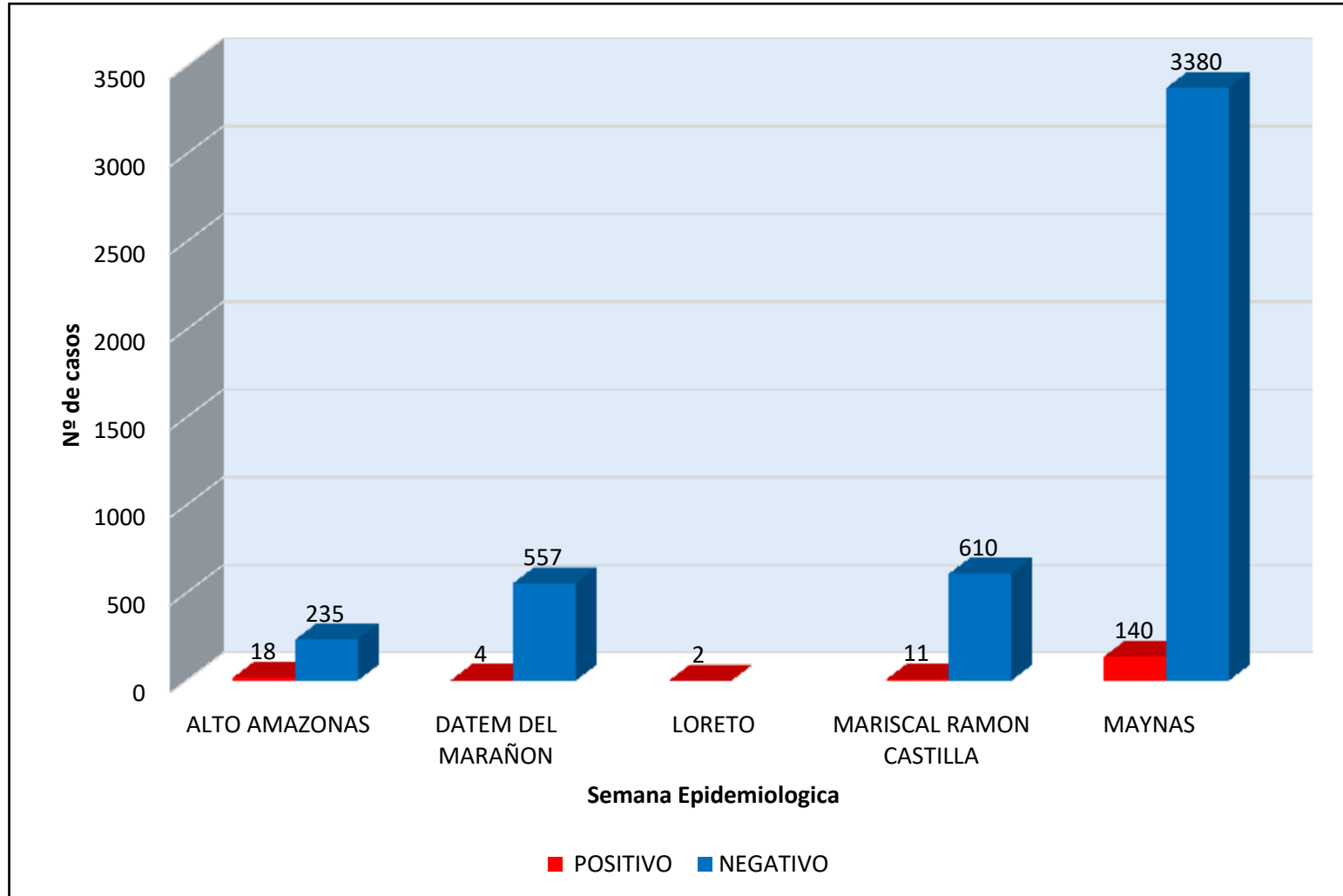

A nivel de la región Loreto, la provincia de Maynas es la que hasta la SE35.2023 ha presentado casos de Covid-19. Desde la SE01.2023 hasta la SE35.2023, esta provincia ha procesado 3.520 muestras para SARS CoV-2, presentando un índice de positividad de 3,98%, que pertenece a los distritos de Punchana, Iquitos, San Juan Bautista y Belén.



GRACIAS...

GERESA LORETO