



GERESA
GERENCIA REGIONAL
DE SALUD LORETO

Rios Amazonas
IQUITOS - PERU
Maravilla Natural del Mundo



REPORTE EPIDEMIOLÓGICO DE LORETO, AÑO 2023 (S.E 11) (Del 12 al 18 de marzo 2023)

DIRECCION EJECUTIVA DEL CENTRO DE PREVENCIÓN Y CONTROL-CPC
DIRECCION DE EPIDEMIOLOGIA



Enfermedades Notificadas por Semana Epidemiológica, Región Loreto, Año 2022 – 2023 (SE 01-11)

Nº	DIAGNOSTICO	1	2	3	4	5	6	7	8	9	10	11	Total	%	% Acumulado
1	DENGUE SIN SIGNOS DE ALARMA	253	318	350	285	385	377	400	492	431	450	371	4112	37.08	37.08
2	MALARIA POR P. VIVAX	416	315	328	272	350	333	306	316	416	284	91	3427	30.90	67.97
3	LEPTOSPIROSIS	77	101	103	114	131	133	207	323	307	278	191	1965	17.72	85.69
4	DENGUE CON SIGNOS DE ALARMA	35	38	74	79	55	57	71	106	74	79	36	704	6.35	92.04
5	MALARIA P. FALCIPARUM	48	53	39	21	36	32	72	58	72	75	24	530	4.78	96.82
6	OFIDISMO	16	10	11	10	15	7	16	14	9	12	11	131	1.18	98.00
7	SIFILIS NO ESPECIFICADA	2	1	5	6	3	6	7	2	6	1	6	45	0.41	98.40
8	LEISHMANIASIS CUTANEA	10	4		4	4	3	2	1	3		1	32	0.29	98.69
9	HEPATITIS B	4	7	4	1	1		2	2	1	6	2	30	0.27	98.96
10	VARICELA SIN COMPLICACIONES	2		2	1	5	9	6	5				30	0.27	99.23
11	INFECCION GONOCOCICA	3	3	2		3	3	2		4	4		24	0.22	99.45
12	SIFILIS MATERNA	2		1	2	2	2			2	2	1	14	0.13	99.58
13	DENGUE GRAVE	2	1	1	2			2			1	1	10	0.09	99.67
14	MALARIA POR P. MALARIAE	3		2	2	3							10	0.09	99.76
15	LEISHMANIASIS MUCOCUTANEA	4	1			1					1		7	0.06	99.82
16	VARICELA CON OTRAS COMPLICACIONES						3		1				4	0.04	99.86
17	SIFILIS CONGENITA			1				1	1				3	0.03	99.88
18	ENFERMEDAD DE CARRION NO DETERMINADA	1					2						3	0.03	99.91
19	MUERTE MATERNA DIRECTA				1					1			2	0.02	99.93
20	MUERTE MATERNA INDIRECTA						1			1			2	0.02	99.95
21	ENFERMEDAD DE CARRION AGUDA			1									1	0.01	99.95
22	FIEBRE DE CHIKUNGUNYA									1			1	0.01	99.96
23	RUBEOLA CONGENITA	1											1	0.01	99.97
24	MENINGITIS MENINGOCOCICA				1								1	0.01	99.98
25	INFLUENZA A H1N1										1		1	0.01	99.99
26	LOXOCELISMO									1			1	0.01	100.00
Total general		879	852	924	801	994	968	1094	1321	1329	1194	735	11091	100	

En la SE 11- 2023 se han notificado 26 daños bajo vigilancia, de ellas, 3 representan el **85.69 %** (9,504/11,091), Dengue sin Signos de Alarma (**37.0%**), Malaria Vivax (**30.9%**), Leptospirrosis (**17.7%**), durante el año 2022 en el mismo periodo se notificaron 28 daños, de los cuales Malaria vivax y Dengue fueron predominantes.

Enfermedades Notificadas por Semana Epidemiológica, Región Loreto, S.E. 01-11 - 2023

Nº	DIAGNOSTICO	Confirmado	%	Probable	%	Total
1	DENGUE SIN SIGNOS DE ALARMA	1449	35.24	2663	64.76	4112
2	MALARIA POR P. VIVAX	3427	100.00			3427
3	LEPTOSPIROSIS	97	4.94	1868	95.06	1965
4	DENGUE CON SIGNOS DE ALARMA	354	50.28	350	49.72	704
5	MALARIA P. FALCIPARUM	530	100.00			530
6	OFIDISMO	131	100.00			131
7	SIFILIS NO ESPECIFICADA	42	93.33	3	6.67	45
8	LEISHMANIASIS CUTANEA	18	56.25	14	43.75	32
9	HEPATITIS B	11	36.67	19	63.33	30
10	VARICELA SIN COMPLICACIONES	30	100.00			30
11	INFECCION GONOCOCICA	22	91.67	2	8.33	24
12	SIFILIS MATERNA	12	85.71	2	14.29	14
13	DENGUE GRAVE	7	70.00	3	30.00	10
14	MALARIA POR P. MALARIAE	10	100.00			10
15	LEISHMANIASIS MUCOCUTANEA	3	42.86	4	57.14	7
16	VARICELA CON OTRAS COMPLICACIONES	4	100.00			4
17	SIFILIS CONGENITA	3	100.00			3
18	ENFERMEDAD DE CARRION NO DETERMINADA			3	100.00	3
19	MUERTE MATERNA DIRECTA	2	100.00			2
20	MUERTE MATERNA INDIRECTA	2	100.00			2
21	ENFERMEDAD DE CARRION AGUDA			1	100.00	1
22	FIEBRE DE CHIKUNGUNYA			1	100.00	1
23	RUBEOLA CONGENITA			1	100.00	1
24	MENINGITIS MENINGOCOCICA	1	100.00			1
25	INFLUENZA A H1N1	1	100.00			1
26	LOXOCELISMO	1	100.00			1
Total general		6157	55.51	4934	44.49	11091

Hasta la SE 11- 2023 el **55.51%** (5,157 casos) son Confirmados con predominio de Dengue sin signos de Alarma y el **44.49%** (4,934 casos) son daños notificados como Probables, de estos los casos de dengue representa el 61.76%.



GOBIERNO REGIONAL

MALARIA

CANAL ENDÉMICO DE MALARIA EN LA REGIÓN LORETO. AÑOS 2022 (1-52) - 2023 (SE 1-11)

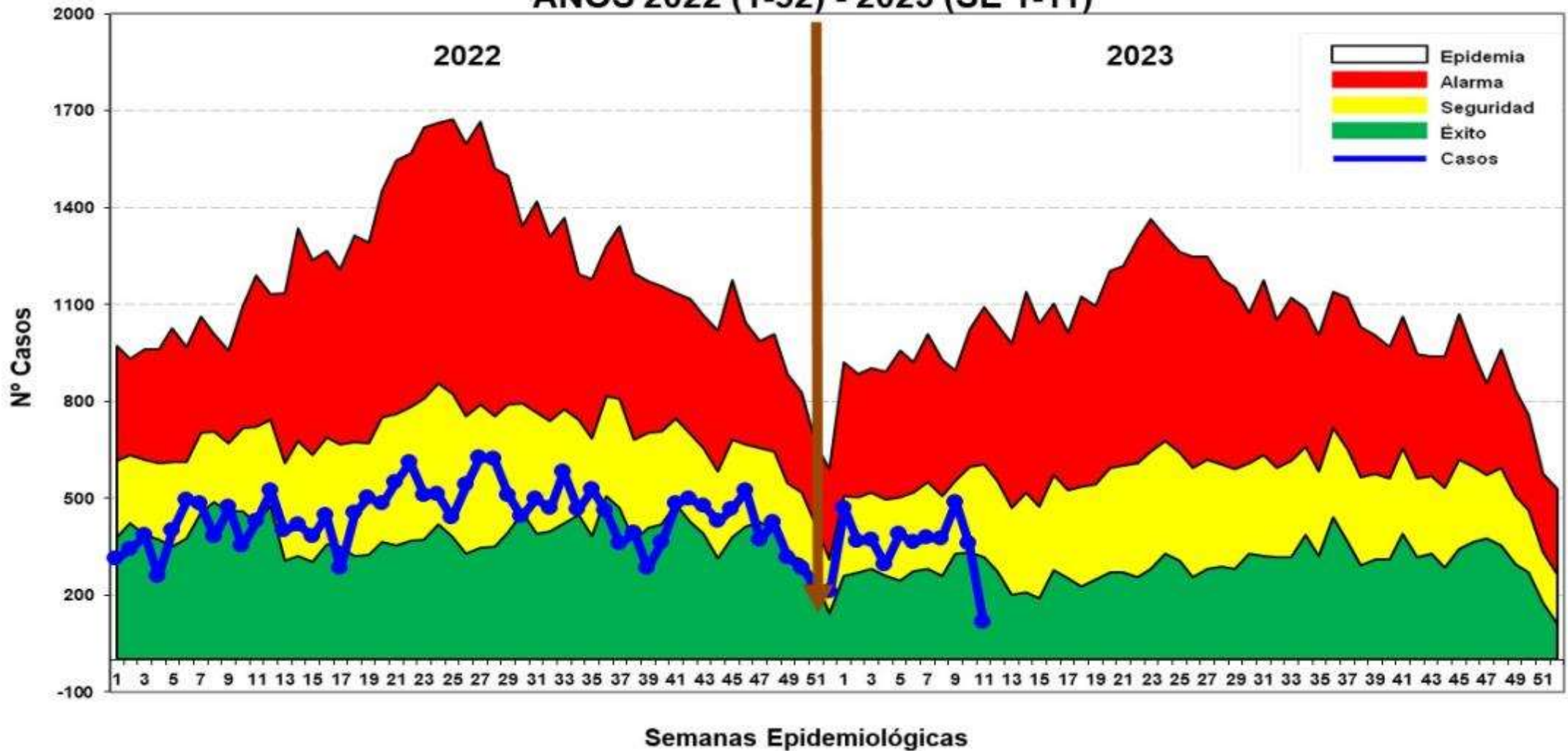

Hasta la SE 11-2023, se reportó 3,967 casos: 3,427 (86.39%) Vivax y 530 (13.36%) falcíparum y Malariae 10 (0.25%). En el mismo periodo del 2022 se reportaron 4,309 casos de malaria, 342 casos mas que en el presente año. No se notificaron defunciones a la fecha. En el canal endémico los casos de malaria se ubican en las últimas semanas en Zona de SEGURIDAD.

Casos de Malaria por distritos, Región Loreto S.E. 01-11-2023

Nº	DISTRITO	1	2	3	4	5	6	7	8	9	10	11	Total	%	% Acumulado
1	ANDOAS	69	51	68	45	64	35	87	62	120	56	24	681	17.17	17.17
2	PASTAZA	45	49	42	37	35	19	36	72	82	94	25	536	13.51	30.68
3	URARINAS	33	28	41	31	24	68	40	27	58	49	16	415	10.46	41.14
4	TROMPETEROS	55	47	42	20	51	30	64	19	24	5		357	9.00	50.14
5	BALSAPUERTO	46	34	26	16	28	36	22	25	34	22	13	302	7.61	57.75
6	YAVARI	20	24	18	20	14	26	11	23	28	24	9	217	5.47	63.22
7	SAN JUAN BAUTISTA	28	19	20	31	22	21	20	20	7	6	3	197	4.97	68.19
8	NAPO	22	15	18	17	26	11	11	20	35	11	6	192	4.84	73.03
9	LAGUNAS	13	16	10	4	14	12	15	35	19	2		140	3.53	76.56
10	MAZAN	17	6	15	14	20	14	13	6	7	10	4	126	3.18	79.73
11	PUNCHANA	16	19	13	12	22	8	6	3	4	17	3	123	3.10	82.83
12	MORONA	19	9	7	7	9	16	8	5	11	16		107	2.70	85.53
13	TIGRE	12	13	7	6	10	11	4	8	12	6		89	2.24	87.77
14	NAUTA	7	1	3	6	6	6	6	16	13	14	3	81	2.04	89.82
15	BARRANCA	5	4	8	3	15	4	8	4	6	4	1	62	1.56	91.38
16	MANSERICHE	23	7	6	1	1	5	3	1	4			51	1.29	92.66
17	IQUITOS	3	4	4	3	5	5	2	7	3	3	2	41	1.03	93.70
18	YAQUERANA	4	3	2	1	2	5	4	2	7	7		37	0.93	94.63
19	ALTO NANAY	11	2	2	4	2		4	2	2	3	1	33	0.83	95.46
20	RAMON CASTILLA	2	2	5	3	5	4	2	4	4	1	1	33	0.83	96.29
21	ALTO TAPICHE	1	1		4	6	2	6	5	3			28	0.71	97.00
22	YURIMAGUAS		3	1	1	4	2	1	4	4	1		21	0.53	97.53
23	TORRES CAUSANA		1	2	1		6	2			3	1	16	0.40	97.93
24	JEBEROS				2		11	1	1				15	0.38	98.31
25	BELEN	3	2	1	1	1	1		2				11	0.28	98.59
26	SOPLIN		5	4	1								10	0.25	98.84
27	TENIENTE MANUEL CLAVERO	4	2				2						8	0.20	99.04
28	FERNANDO LORES	4	1	1			1						7	0.18	99.22
29	INDIANA			1				1	1		1	2	6	0.15	99.37
30	YAGUAS			1			2	1			2		6	0.15	99.52
31	PUTUMAYO				1	1	2						4	0.10	99.62
32	SAN PABLO	3											3	0.08	99.70
33	PARINARI	1		1						1			3	0.08	99.77
34	MAQUIA				1							1	2	0.05	99.82
35	TAPICHE					2							2	0.05	99.87
36	CONTAMANA	1											1	0.03	99.90
37	VARGAS GUERRA										1		1	0.03	99.92
38	SANTA CRUZ				1								1	0.03	99.95
39	SAQUENA				1								1	0.03	99.97
40	CAHUAPANAS										1		1	0.03	100.00
Total general		467	368	369	295	389	365	378	374	488	359	115	3967	100.00	

Hasta la SE 11-2023, 40 distritos reportan casos de malaria, de ellos 11 distritos concentran el **82.83%** de los casos. Entre los 3 principales distritos se encuentran; Andoas (17.17%), Pastaza (13.51%) en la Provincia del Datem del Marañón y Urarinas (10.46%) en la Provincia de Loreto.

Estratificación del Riesgo de Malaria según Índice Parasitario Anual – IPA x 1000 hab. Reglón Loreto, Año 2023. S.E. 01-11

Nº	DISTRITO	M VIVAX	M. FALCIPARUM	TOTAL	T.I.A X 1000 Hab	INDICE DE RIESGO
1	PASTAZA	322	214	536	80.66	MUY ALTO RIESGO
2	ANDOAS	558	123	681	41.23	ALTO RIESGO
3	TROMPETEROS	306	41	347	30.69	
4	URARINAS	349	66	415	29.23	
5	YAVARI	167	50	217	20.93	
6	MORONA	90	17	107	20.80	
7	ALTO TAPICHE	28	0	28	16.62	
8	YAQUERANA	37	0	37	16.56	
9	BALSAPUERTO	301	1	302	16.10	
10	SOPLIN	10	0	10	13.95	
11	TIGRE	85	4	89	11.27	
12	NAPO	192	1	193	10.61	
13	LAGUNAS	140	0	140	9.70	
14	ALTO NANAY	33	0	33	9.47	
15	MAZAN	125	1	126	8.67	
16	MANSERICHE	51	0	51	4.99	
17	YAGUAS	6	0	6	3.79	
18	BARRANCA	58	4	62	3.63	
19	TENIENTE MANUEL CLAVERO	8	0	8	3.31	
20	TORRES CAUSANA	16	0	16	3.01	
21	JEBEROS	15	0	15	2.95	
22	NAUTA	78	3	81	2.31	
23	TAPICHE	1	1	2	2.14	
24	PUNCHANA	123	0	123	1.34	
25	RAMON CASTILLA	33	0	33	1.32	
26	SAN JUAN BAUTISTA	196	1	197	1.24	
27	PUTUMAYO	4	0	4	0.89	BAJO RIESGO
28	INDIANA	6	0	6	0.50	
29	FERNANDO LORES	7	0	7	0.50	
30	PARINARI	3	0	3	0.48	
31	SAQUENA	1	0	1	0.32	
32	IQUITOS	41	0	41	0.25	
33	MAQUIA	1	1	2	0.23	
34	SAN PABLO	1	2	3	0.23	
35	SANTA CRUZ	1	0	1	0.22	
36	YURIMAGUAS	21	0	21	0.19	
37	BELEN	11	0	11	0.15	
38	VARGAS GUERRA	1	0	1	0.13	
39	CAHUAPANAS	1	0	1	0.12	
40	CONTAMANA	1	0	1	0.03	
Total		3428	530	3958	4.12	

Según el nivel de riesgo para malaria, EL distrito de Pastaza se encuentra en Muy Alto Riesgo, 11 distritos califican con el nivel Alto Riesgo, 14 distritos como Mediano Riesgo, y 14 distritos como Bajo Riesgo para malaria.

Casos de Malaria Vivax por distritos, Reglón Loreto, S.E. 01-11 2023

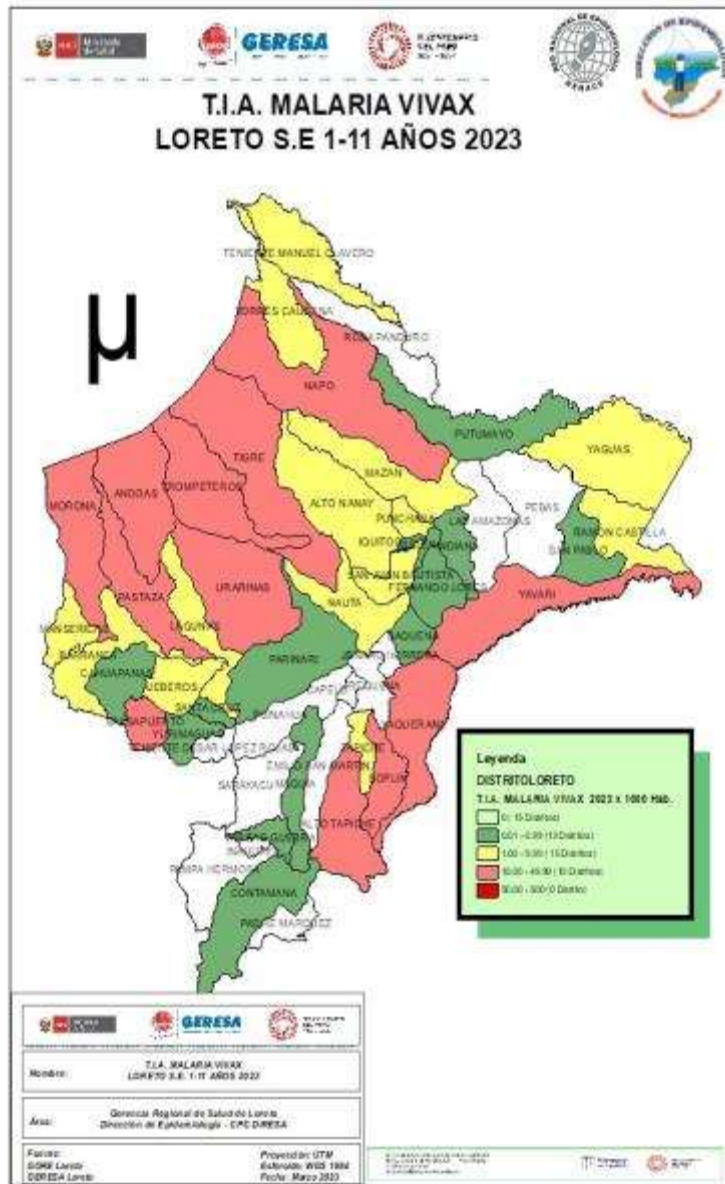

Nº	DISTRITO	1	2	3	4	5	6	7	8	9			Total	%	% Acumulado
1	ANDOAS	54	40	47	39	58	31	59	52	107	51	20	558	16.28	16.28
2	URARINAS	32	25	38	27	23	60	25	24	48	38	9	349	10.18	26.47
3	PASTAZA	25	28	31	32	22	12	20	40	45	50	17	322	9.40	35.86
4	TROMPETEROS	48	43	39	14	38	25	57	16	21	5		306	8.93	44.79
5	BALSAPUERTO	46	34	26	16	28	36	22	24	34	22	13	301	8.78	53.57
6	SAN JUAN BAUTISTA	28	18	20	31	22	21	20	20	7	6	3	196	5.72	59.29
7	NAPO	22	15	18	17	25	11	11	20	35	11	6	191	5.57	64.87
8	YAVARI	18	16	15	19	13	20	8	18	20	15	5	167	4.87	69.74
9	LAGUNAS	13	16	10	4	14	12	15	35	19	2		140	4.09	73.83
10	MAZAN	17	6	15	14	19	14	13	6	7	10	4	125	3.65	77.47
11	PUNCHANA	16	19	13	12	22	8	6	3	4	17	3	123	3.59	81.06
12	MORONA	18	5	7	7	8	15	6	3	10	11		90	2.63	83.69
13	TIGRE	11	12	7	6	9	10	4	8	12	6		85	2.48	86.17
14	NAUTA	7	1	3	5	6	6	6	14	13	14	3	78	2.28	88.44
15	BARRANCA	3	4	8	3	15	4	7	4	6	3	1	58	1.69	90.14
16	MANSERICHE	23	7	6	1	1	5	3	1	4			51	1.49	91.63
17	IQUITOS	3	4	4	3	5	5	2	7	3	3	2	41	1.20	92.82
18	YAQUERANA	4	3	2	1	2	5	4	2	7	7		37	1.08	93.90
19	ALTO NANAY	11	2	2	4	2		4	2	2	3	1	33	0.96	94.86
20	RAMON CASTILLA	2	2	5	3	5	4	2	4	4	1	1	33	0.96	95.83
21	ALTO TAPICHE	1	1		4	6	2	6	5	3			28	0.82	96.64
22	YURIMAGUAS		3	1	1	4	2	1	4	4	1		21	0.61	97.26
23	TORRES CAUSANA		1	2	1		6	2			3	1	16	0.47	97.72
24	JEBEROS				2		11	1	1				15	0.44	98.16
25	BELEN	3	2	1	1	1	1		2				11	0.32	98.48
26	SOPLIN		5	4	1								10	0.29	98.77
27	TENIENTE MANUEL CLAVERO	4	2				2						8	0.23	99.01
28	FERNANDO LORES	4	1	1			1						7	0.20	99.21
29	INDIANA			1				1	1		1	2	6	0.18	99.39
30	YAGUAS			1			2	1			2		6	0.18	99.56
31	PUTUMAYO				1	1	2						4	0.12	99.68
32	PARINARI	1		1						1			3	0.09	99.77
33	CAHUAPANAS										1		1	0.03	99.80
34	TAPICHE					1							1	0.03	99.82
35	CONTAMANA	1											1	0.03	99.85
36	SANTA CRUZ				1								1	0.03	99.88
37	MAQUIA				1								1	0.03	99.91
38	SAQUENA				1								1	0.03	99.94
39	SAN PABLO	1											1	0.03	99.97
40	VARGAS GUERRA									1			1	0.03	100.00
Total general		416	315	328	272	350	333	306	316	416	284	91	3427	100.00	

Casos de Malaria Falciparum por distritos, Región Loreto, S.E 11 - 2023

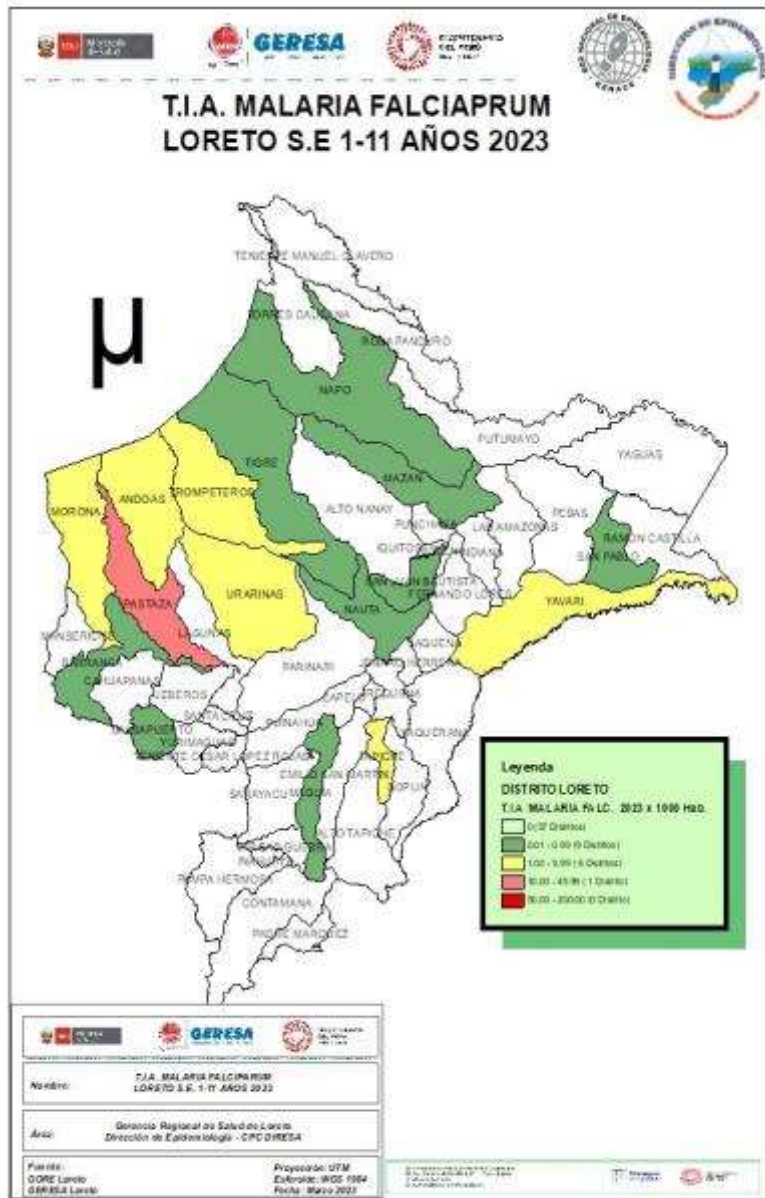

Nº	DISTRITO	1	2	3	4	5	6	7	8	9	10	11	Total	%	% Acumulado
1	PASTAZA	20	21	11	5	13	7	16	32	37	44	8	214	40.38	40.38
2	ANDOAS	15	11	21	6	6	4	28	10	13	5	4	123	23.21	63.58
3	URARINAS	1	3	3	4	1	8	15	3	10	11	7	66	12.45	76.04
4	YAVARI	2	8	3	1	1	6	3	5	8	9	4	50	9.43	85.47
5	TROMPETEROS	4	4	1	4	10	5	7	3	3			41	7.74	93.21
6	MORONA	1	4			1	1	2	2	1	5		17	3.21	96.42
7	TIGRE	1	1			1	1						4	0.75	97.17
8	BARRANCA	2						1			1		4	0.75	97.92
9	NAUTA				1				2				3	0.57	98.49
10	SAN PABLO	2											2	0.38	98.87
11	NAPO					1							1	0.19	99.06
12	SAN JUAN BAUTISTA		1										1	0.19	99.25
13	MAQUIA											1	1	0.19	99.43
14	MAZAN					1							1	0.19	99.62
15	TAPICHE					1							1	0.19	99.81
16	BALSAPUERTO								1				1	0.19	100.00
Total general		48	53	39	21	36	32	72	58	72	75	24	530	100.00	

16 distritos reportan casos de malaria falciparum hasta la SE 11 - 2023, el **85.47%** se concentran en 4 distritos, 2 de ellos son de la Provincia del Datem del Marañón: Pastaza (40.38%) y Andoas (23.21%) , 1 distrito de la provincia de Loreto: Urarinas (12.45%) y 1 distrito de la Provincia Mariscal Ramón Castilla. Yavari (9.43%).

Casos de Malaria y Tasa de Incidencia por etapas de vida, Región Loreto SE 01-11 2023.

ETAPA DE VIDA	TIPO DE MALARIA			TOTAL	%
	VIVAX	FALCIPARUM	MALARIE		
NIÑO (0-11 años)	1567	270	3	1840	46.38
ADOLESCENTE (12-17 años)	542	80	4	626	15.78
JOVEN (18 - 29 años)	564	92	3	659	16.61
ADULTO (30-59 años)	650	83	0	733	18.48
ADULTO MAYOR (mas 60 años)	104	5	0	109	2.75
TOTAL	3427	530	10	3967	100.00

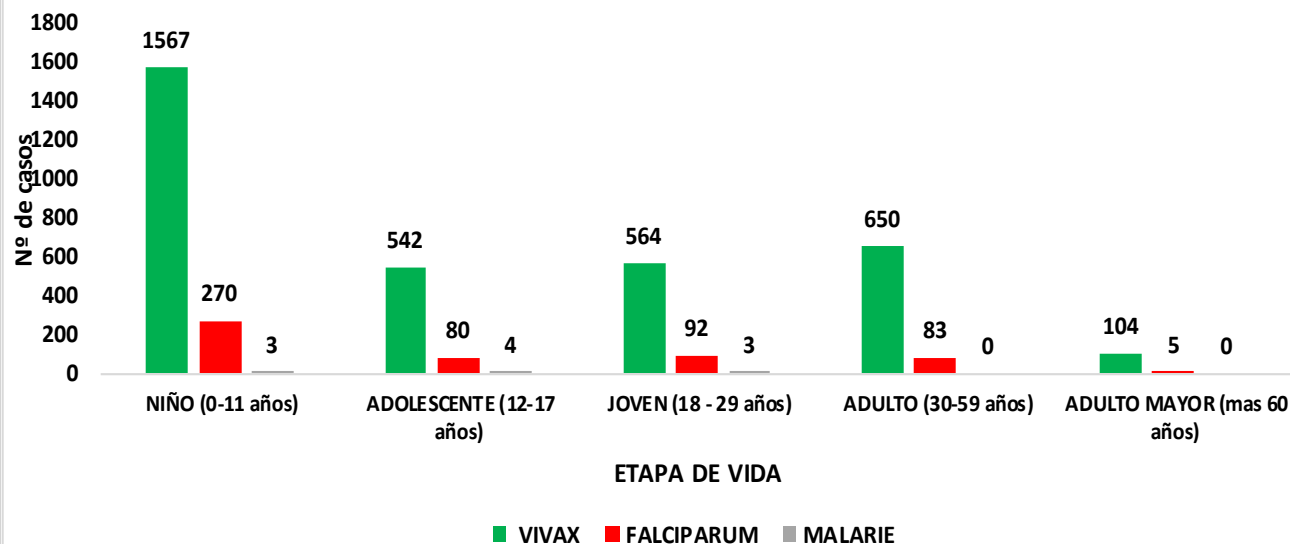

La etapa de vida niño concentra el **46.38%** de los casos de malaria en la región, seguido de la etapa adulto (18.48%) tanto para malaria vivax como para malaria falciparum. El grupo etéreo con mayor tasa de incidencia de malaria es el de 1 a 4 años (**7.2 por 1000 hab.**) siendo el grupo mayormente afectado en la aparición de casos nuevos.



DENGUE

Hospital de San Juan, Sullay

CANAL ENDÉMICO DE DENGUE EN LORETO. AÑOS 2022 (SE.1 - 52) - 2023 (SE. 1-11)

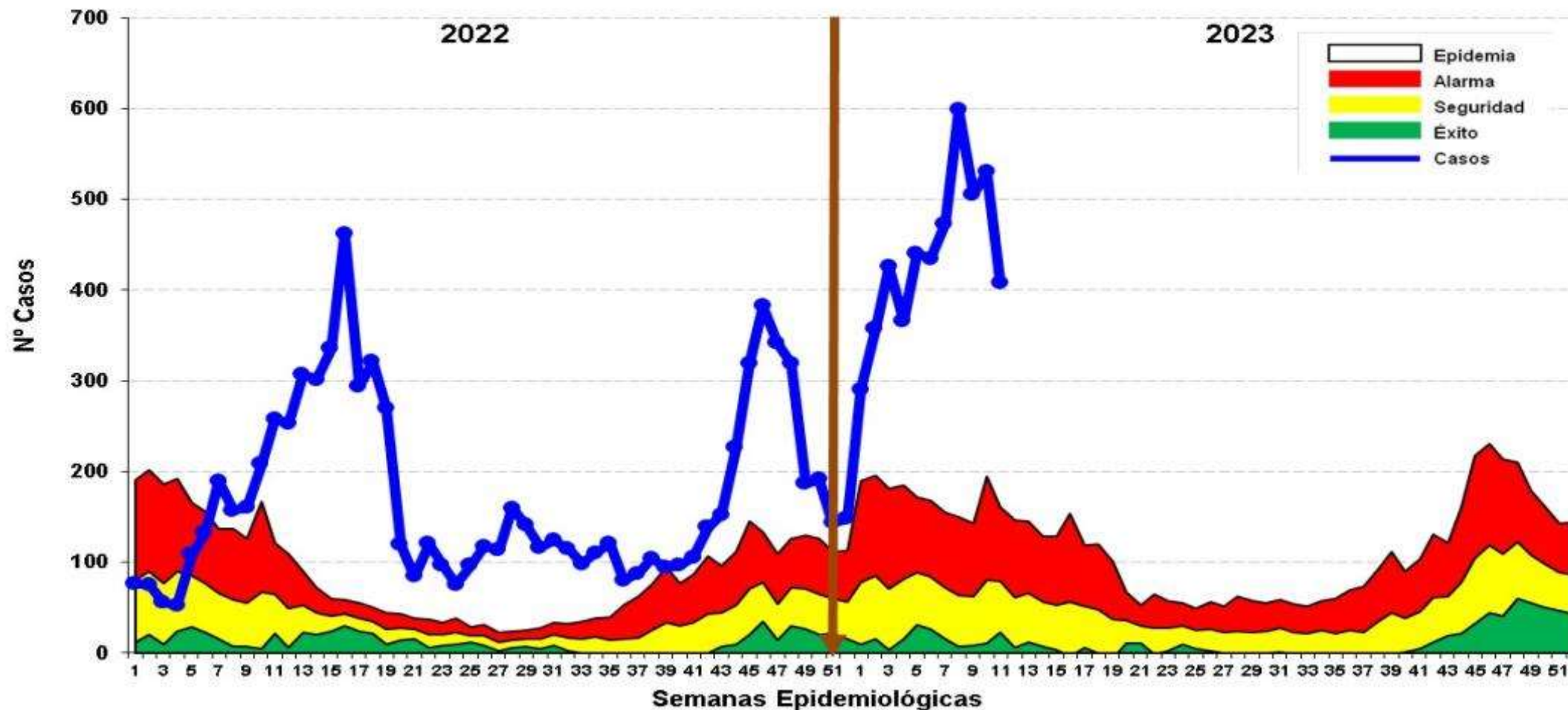

Hasta la SE 11-2023 se reportó 4,826 casos de dengue: 1,810 (37.51%) son confirmados y 3,016 (62.49%) son probables, en espera de su clasificación final. Se reportaron 4,112 (85.2%) casos Dengue Sin Señales de Alarma, 704 (14.6%) casos Dengue con Señales de Alarma y 10 (0.21%) casos de Dengue Grave. En el 2022 se reportaron 1,470 casos de dengue en el mismo período, en relación al año 2023 se incrementa 3 veces más el reporte de casos (3,356 casos más). Desde el 2022 los casos se ubican en Zona Epidémica.

Casos de Dengue notificados según distritos, Región Loreto SE 01-11- 2023.

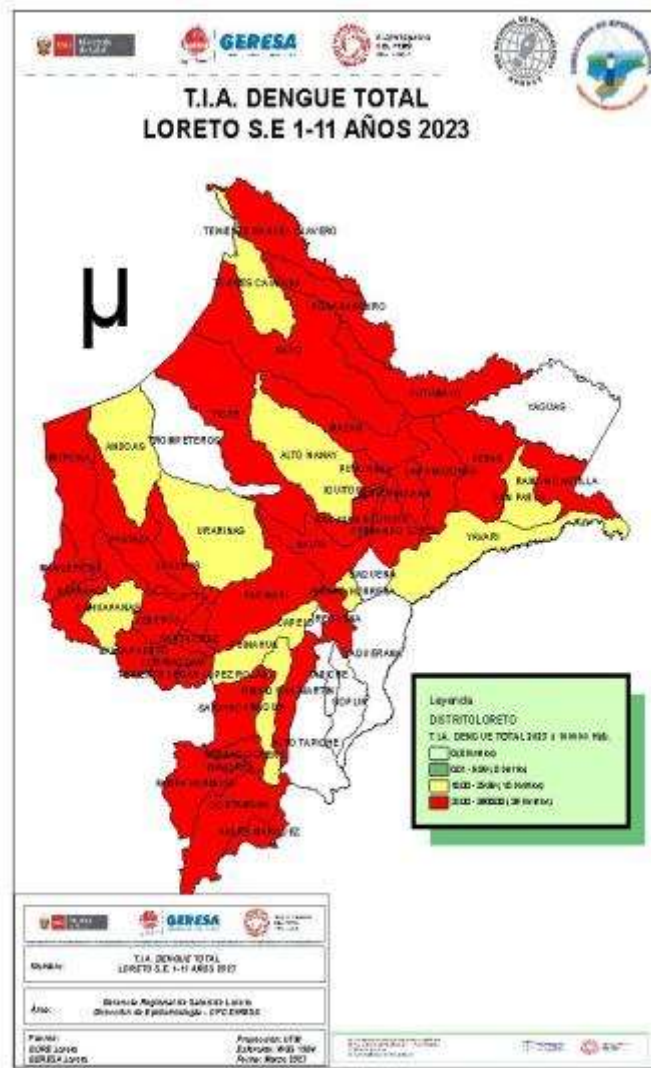

Nº	DISTRITO	1	2	3	4	5	6	7	8	9	10	11	Total	%	% Acumulado
1	YURIMAGUAS	81	92	117	116	200	158	139	147	137	148	111	1446	29.96	29.96
2	PUNCHANA	10	59	4	13	34	71	113	112	91	104	69	680	14.09	44.05
3	IQUITOS	12	10	15	14	19	20	49	103	90	94	64	490	10.15	54.21
4	SAN JUAN BAUTISTA	19	19	11	17	15	25	37	46	26	37	70	322	6.67	60.88
5	BARRANCA	10	16	24	42	37	18	12	14	5	17	15	210	4.35	65.23
6	RAMON CASTILLA	6	6	19	14	12	24	29	37	28	19	6	200	4.14	69.37
7	LAGUNAS	27	41	18	13	14	23	17	12	6	9	8	188	3.90	73.27
8	CONTAMANA	33	25	17	19	5	5	5	9	21	15	17	171	3.54	76.81
9	SARAYACU	1	1	61	30	21	8	10	19	7	1		158	3.27	80.09
10	PUTUMAYO	15	33	73	8	5	3						137	2.84	82.93
11	BELEN	1	1	3	2	3	11	7	11	18	27	18	102	2.11	85.04
12	NAUTA	5	7	2	13	9	1	5	23	23	11		99	2.05	87.09
13	REQUENA	9	6	7	7	12	9	11	10	10	11	3	95	1.97	89.06
14	TENIENTE MANUEL CLAVERO	13	16	19	12	4	4	3	7	1			79	1.64	90.70
15	MORONA		1	15	5	18	9	5	14			5	72	1.49	92.19
16	EMILIO SAN MARTIN	36	3	2	5	1	2		1				50	1.04	93.22
17	MANSERICHE	3	4	2	7	3	10	4	4	2	4	1	44	0.91	94.14
18	PEBAS	4	4	7	1	5	3	5	1	4	1		35	0.73	94.86
19	FERNANDO LORES		1	2	5	3	5	3	4	8	10		33	0.68	95.54
20	TENIENTE CESAR LOPEZ ROJAS	1	1	1	15	7	4		1				30	0.62	96.17
21	JEBEROS	1	3	3	2	5		1	4	2	1	1	23	0.48	96.64
22	PARINARI							6	6	8	2	2	22	0.46	97.10
23	INDIANA				1	4		2	3	3	4	2	19	0.39	97.49
24	MAZAN						1	2	1	6	4	3	17	0.35	97.85
25	BALSAPUERTO	2	2				2	2	1	3	1	2	15	0.31	98.16
26	INAHUAYA		3	3	8								14	0.29	98.45
27	VARGAS GUERRA	2				1	6	2	1	1			13	0.27	98.72
28	PASTAZA		1					5	1	2			9	0.19	98.90
29	NAPO					1	2		1	2	1		7	0.15	99.05
30	SANTA CRUZ		1		1		3	1			1		7	0.15	99.19
31	TIGRE			1		1	2	1				1	6	0.12	99.32
32	LAS AMAZONAS						1	1	1	2			5	0.10	99.42
33	URARINAS						1	1	1	1			4	0.08	99.50
34	SAN PABLO		1						1	1			3	0.06	99.56
35	ROSA PANDURO		1				2						3	0.06	99.63
36	YAVARI									1	2		3	0.06	99.69
37	ANDOAS			1			1	1					3	0.06	99.75
38	PAMPA HERMOSA					1			1	1			3	0.06	99.81
39	PADRE MARQUEZ							1	1		1		3	0.06	99.88
40	ALTO NANAY							1					1	0.02	99.90
41	CAHUAPANAS					1							1	0.02	99.92
42	PUINAHUA							1					1	0.02	99.94
43	TORRES CAUSANA									1			1	0.02	99.96
44	MAQUIA										1		1	0.02	99.98
45	JENARO HERRERA								1				1	0.02	100.00
Total general		290	357	425	366	440	434	473	598	505	530	408	4826	100.00	

De los 53 distritos de la región, 45 de ellos reportan casos de Dengue; el **82.09%** de los casos se concentran en 9 distritos. Según el mapa de riesgo, 35 distritos se estratifican como alto riesgo, 10 distritos en mediano riesgo; y 8 distritos Sin riesgo.

Casos de Dengue notificados por etapas de vida, Región Loreto SE 01- 11 2023.

ETAPA DE VIDA	TIPO DE DENGUE			TOTAL	%
	SIN SIGNOS DE ALARMA	CON SIGNOS DE ALARMA	GRAVE		
NIÑO (0-11 años)	1164	181	5	1345	27.87
ADOLESCENTE (12-17 años)	750	146	0	896	18.57
JOVEN (18 - 29 años)	744	128	3	872	18.07
ADULTO (30-59 años)	1161	203	2	1364	28.26
ADULTO MAYOR (mas 60 años)	293	46	0	339	7.02
TOTAL	4112	704	10	4826	100.00

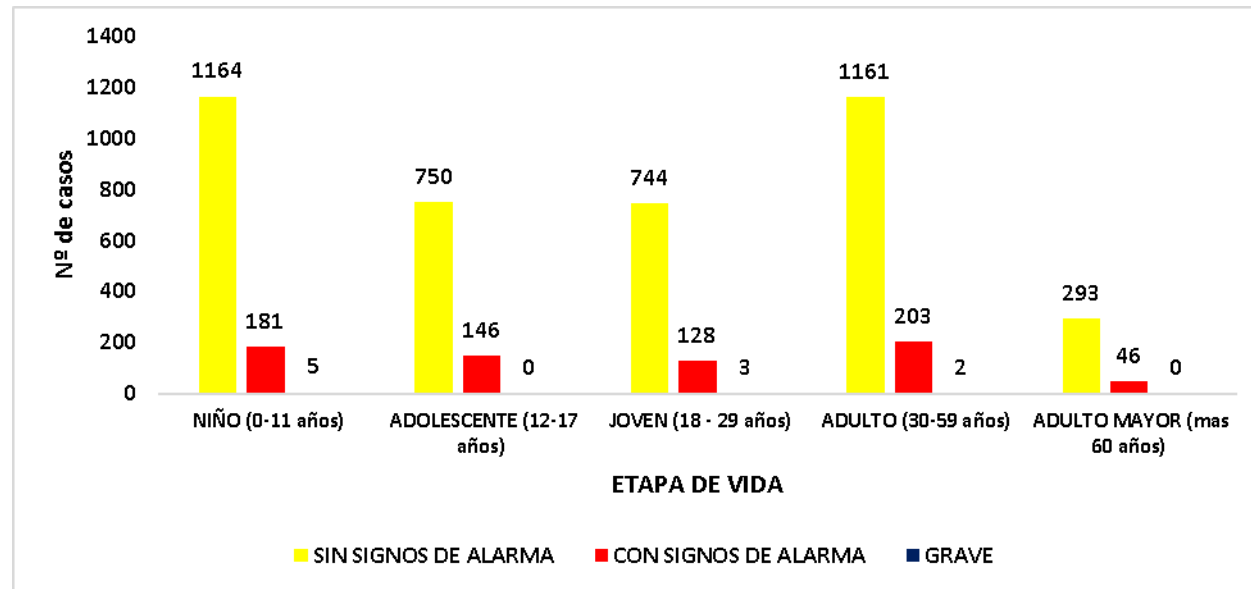

Hasta la SE 11-2023, la etapa de vida adultos entre 30 a 59 años concentra **(28.26%)** de los casos, seguido de la etapa de vida niño con **(27.87%)** seguido de los Según la tasa de incidencia el grupo más afectado en la aparición de nuevos casos es el grupo entre las edades de 12 a 17 años.

Fallecidos

Se reporta 1 fallecidos de sexo femenino por Dengue Grave: Confirmado (22 años) procedente del distrito de Vargas Guerra provincia de Ucayali

Casos de Dengue según tipo y hospitalizados. Región Loreto enero-febrero 2023 (corte 22 de marzo).

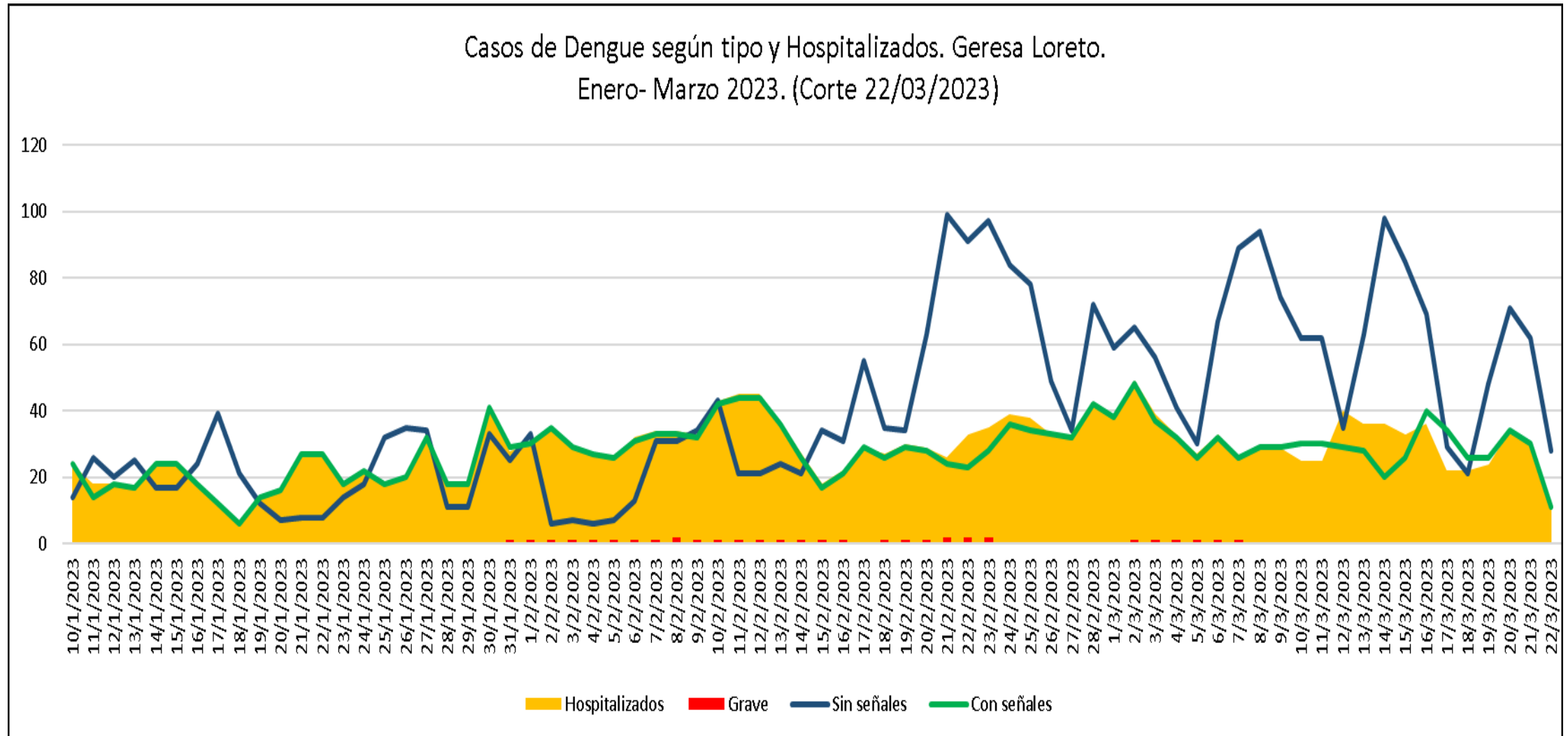



College of Science and Health

LEPTOSPIROSIS

CANAL ENDÉMICO DE LEPTOSPIROSIS EN LORETO. AÑOS 2022 (SE 01-52) - 2023 (SE. 1- 11)

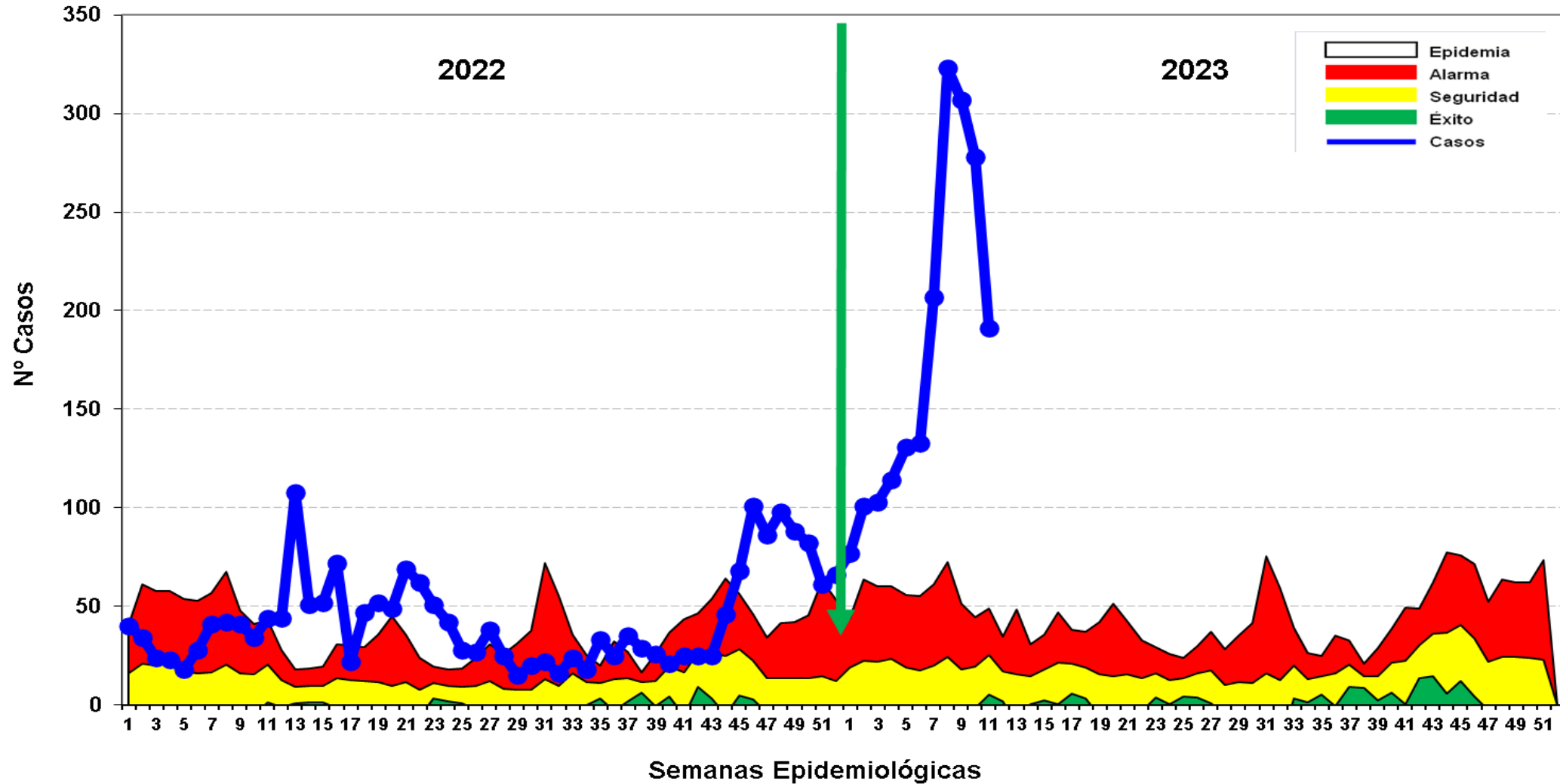

Hasta la SE 11- 2023 se reportó 1,965 casos de Leptospirosis, 97 casos confirmados (MAT) y 1,868 se encuentran como Probables a espera de resultados MAT para su clasificación. En el año 2022 se notificaron 338 casos, se incrementó 1,367 casos más que el año 2022 en el mismo periodo. Los casos se mantiene en zona de EPIDEMIA.

Casos de Leptospirosis por distritos y semanas epidemiológicas, Región Loreto SE 01-11 2023

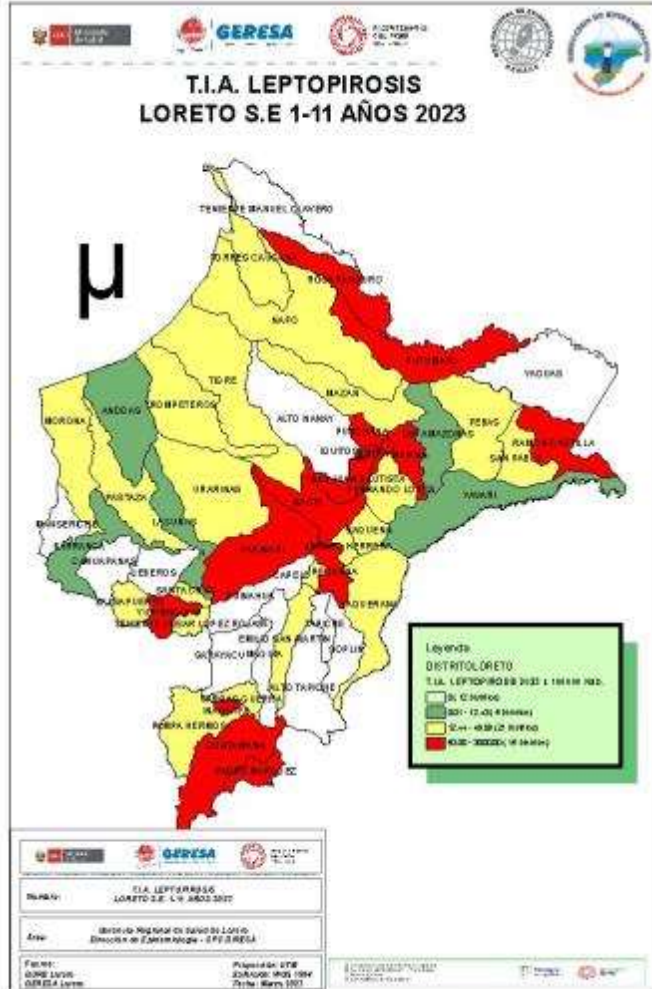

Nº	DISTRITO	1	2	3	4	5	6	7	8	9	10	11	Total	%	% Acumulado
1	SAN JUAN BAUTISTA	4	6	16	14	27	33	78	104	69	74	69	494	25.14	25.14
2	PUNCHANA	5	14	1	3	6	11	12	43	50	34	56	235	11.96	37.10
3	NAUTA	10	8	3	12	16	10	27	44	53	31		214	10.89	47.99
4	YURIMAGUAS	5	6	12	12	33	21	25	21	21	22	19	197	10.03	58.02
5	IQUITOS	2	2	7	9	18	12	13	28	35	45	12	183	9.31	67.33
6	CONTAMANA	23	30	13	19		11	15	9	18	14	17	169	8.60	75.93
7	BELEN	2	5	6	8	10	14	17	38	26	22	10	158	8.04	83.97
8	RAMON CASTILLA		7	18	25	7	10	3	12	7	7		96	4.89	88.85
9	REQUENA	5	6	5	1	3	5	8	6	9	11	3	62	3.16	92.01
10	PUTUMAYO	13	11	11	9	5	2	1					52	2.65	94.66
11	PARINARI			1					8	6	7	2	24	1.22	95.88
12	INDIANA	1			1	4	1	3	3	4	4	2	23	1.17	97.05
13	PEBAS			4					1	1			6	0.31	97.35
14	BALSAPUERTO	1		1						2	1		5	0.25	97.61
15	URARINAS						1			2	1		4	0.20	97.81
16	NAPO						1	2		1			4	0.20	98.02
17	TIGRE	2	1										3	0.15	98.17
18	TROMPETEROS								1	1	1		3	0.15	98.32
19	PADRE MARQUEZ							1	1		1		3	0.15	98.47
20	SAN PABLO								1	1	1		3	0.15	98.63
21	FERNANDO LORES			1		1						1	3	0.15	98.78
	otros distritos	4	5	4	1	1	1	2	3	1	2	0	24	1.22	100.00
	Total general	77	101	103	114	131	133	207	323	307	278	191	1965	100	

Hasta la SE 11-2023, 45 distritos han reportado casos; **El 83.97%** se concentra en 07 distritos como son : San Juan Bautista (24.14%), Punchana (11.96%), Nauta (10.89%), Yurimaguas (10.03%), Iquitos (9.31%), Contamana (8.60%) y Belén (8.04%). No se ha registrado fallecidos por Leptospirosis hasta la semana correspondiente.



OFIDISMO

Casos de Ofidismo por semanas epidemiológicas y distritos, Región Loreto, SE 01-11 2023

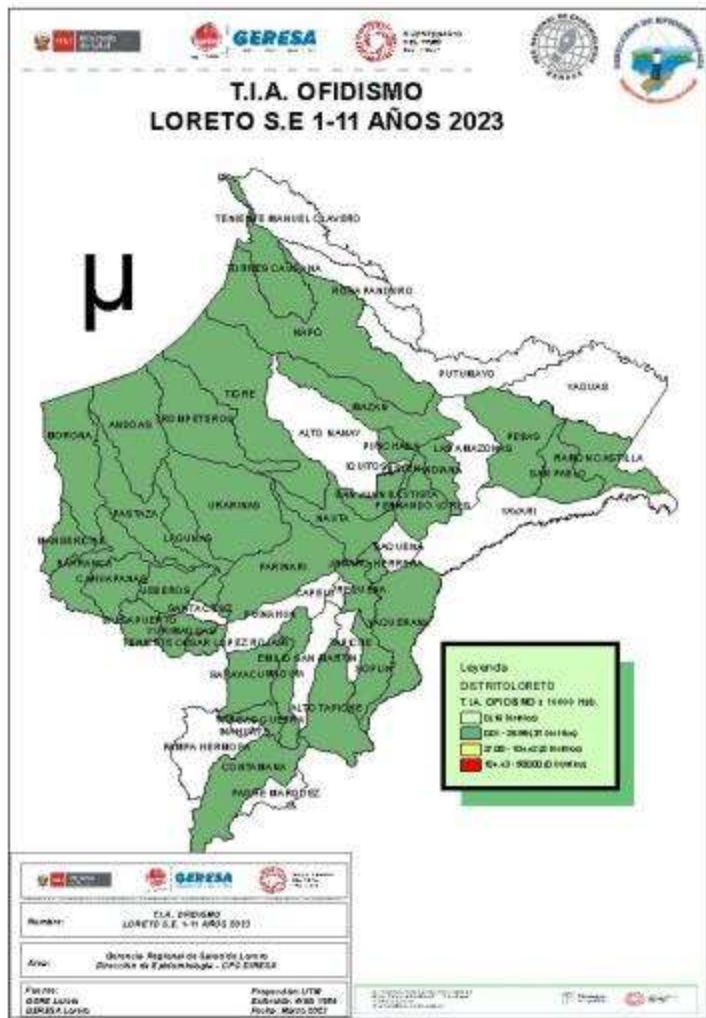

Nº	DISTRITO	1	2	3	4	5	6	7	8	9		Total	%	% Acumulado	
1	YURIMAGUAS	2	2	2	2	2		2	1	1		2	16	12.21	12.21
2	BALSAPUERTO	2	1	1	1	3		1	1	1			11	8.40	20.61
3	MAZAN	2		1				2	3	1			9	6.87	27.48
4	PUNCHANA	1			2	1		1	1			2	8	6.11	33.59
5	SAN JUAN BAUTISTA	1			1	1		1			1	1	6	4.58	38.17
6	NAPO					1			2		3		6	4.58	42.75
7	TENIENTE CESAR LOPEZ ROJAS	2	1				1					1	5	3.82	46.56
8	PASTAZA							2		1	2		5	3.82	50.38
9	VARGAS GUERRA	1	1				1		1			1	5	3.82	54.20
10	MORONA						1		2		1	1	5	3.82	58.02
11	BARRANCA				1		1	1		1	1		5	3.82	61.83
12	NAUTA				1	1		1		1	1		5	3.82	65.65
13	LAGUNAS						3	1					4	3.05	68.70
14	RAMON CASTILLA				2	1		1					4	3.05	71.76
15	CONTAMANA							2				1	3	2.29	74.05
16	BELEN			1	1			1					3	2.29	76.34
17	PARINARI	1				2							3	2.29	78.63
18	MANSERICHE			2			1						3	2.29	80.92
19	ANDOAS		1					1					2	1.53	82.44
20	JENARO HERRERA			1							1		2	1.53	83.97
21	TIGRE								1	1			2	1.53	85.50
22	CAHUAPANAS									1		1	2	1.53	87.02
23	YAQUERANA	1	1										2	1.53	88.55
24	SAN PABLO	2											2	1.53	90.08
25	SARAYACU				1	1							2	1.53	91.60
26	URARINAS								1				1	0.76	92.37
27	TORRES CAUSANA			1									1	0.76	93.13
28	INDIANA						1						1	0.76	93.89
29	FERNANDO LORES								1				1	0.76	94.66
30	TROMPETEROS		1										1	0.76	95.42
31	SOPLIN	1											1	0.76	96.18
32	ALTO TAPICHE											1	1	0.76	96.95
33	JEBEROS										1		1	0.76	97.71
34	PEBAS										1		1	0.76	98.47
35	MAQUIA									1			1	0.76	99.24
36	REQUENA		1										1	0.76	100.00
Total general		16	10	11	10	15	7	16	14	9	12	11	131	100.00	

Hasta la SE 11-2023, 36 distritos han reportados 131 casos de ofidismo; El **80.92%** se concentra en 18 distritos siendo los 8 principales: Yurimaguas (12.21%), Balsapuerto (9.40%), Mazan (6.87%), Punchana (6.11%). No se han registrado fallecidos por ofidismo hasta la presente semana.



Hospital de San José S. de L.

TUBERCULOSIS

Casos de Tuberculosis, Región Loreto, Año 2023 (SE 01-11)

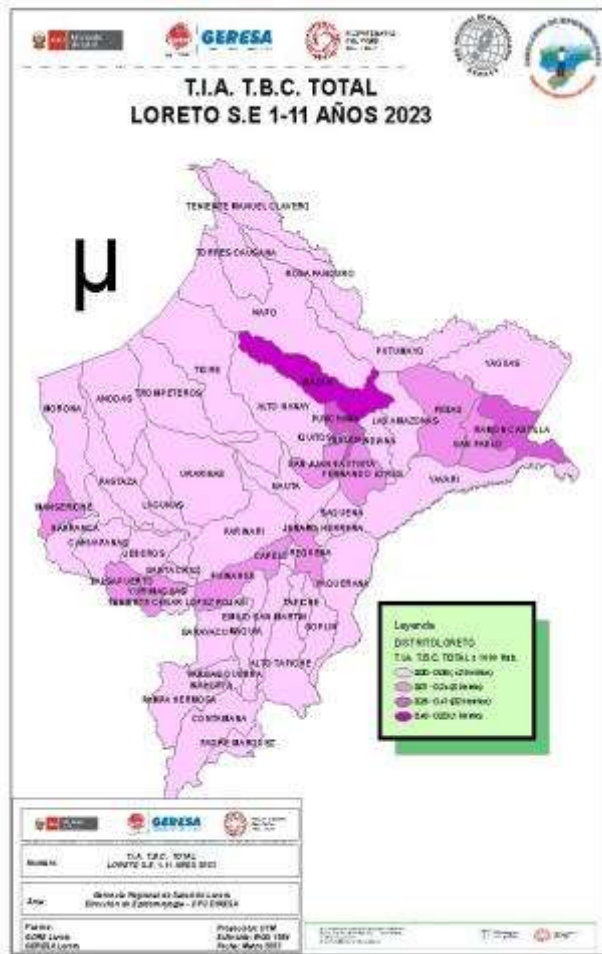

N°	DISTRITO	TBC MENINGITIS TUBERCULOSIS EN < 5	TBC PULMONAR C/CONF. BACTERIOL	TBC PULMONAR S/CONF. BACTERIOL	TBC RECAIDA	TUBERCULOSIS EXTRAPULMONAR	Total	%	Acumulado
1	PUNCHANA			16	15		33	21.29	21.29
2	IQUITOS			15	9		30	19.35	40.65
3	SAN JUAN BAUTISTA			19	6	1	3	18.71	59.35
4	BELEN		1	14	5		20	12.90	72.26
5	YURIMAGUAS			8	3		11	7.10	79.35
6	RAMON CASTILLA			5	3		8	5.16	84.52
7	MAZAN			5	1	1	7	4.52	89.03
8	REQUENA			3	1	1	5	3.23	92.26
9	SAN PABLO			1	1		2	1.29	93.55
10	BALSAPUERTO			1	1		2	1.29	94.84
11	FERNANDO LORES		1	1			2	1.29	96.13
12	MANSERICHE			1			1	0.65	96.77
13	ANDOAS			1			1	0.65	97.42
14	PUINAHUA			1			1	0.65	98.06
15	BARRANCA			1			1	0.65	98.71
16	PEBAS				1		1	0.65	99.35
17	NAUTA				1		1	0.65	100.00
Total general		2	92	47	3	11	155	100.00	

Hasta la SE 11 del año 2023, 17 distritos han notificado casos de TBC: **EL 84.52%** (131/155 casos) se concentra en 5 distritos:, Punchana (21.99%), Iquitos (19.35%), San Juan Bautista (18.71%) Belén (12.90%); Yurimaguas (7.10%)y Ramon Castilla (5.16%) el mayor numero de casos corresponde a TBC con confirmación bacteriológica: 59.35% (92



Hospital de San Mateo S.A.S.

MUERTE MATERNA Y MUERTE FETAL- NEONATAL

Número de Muertes Maternas por semanas de ocurrencia y Clasificación de muertes maternas. GERESA Loreto 2022-2023*

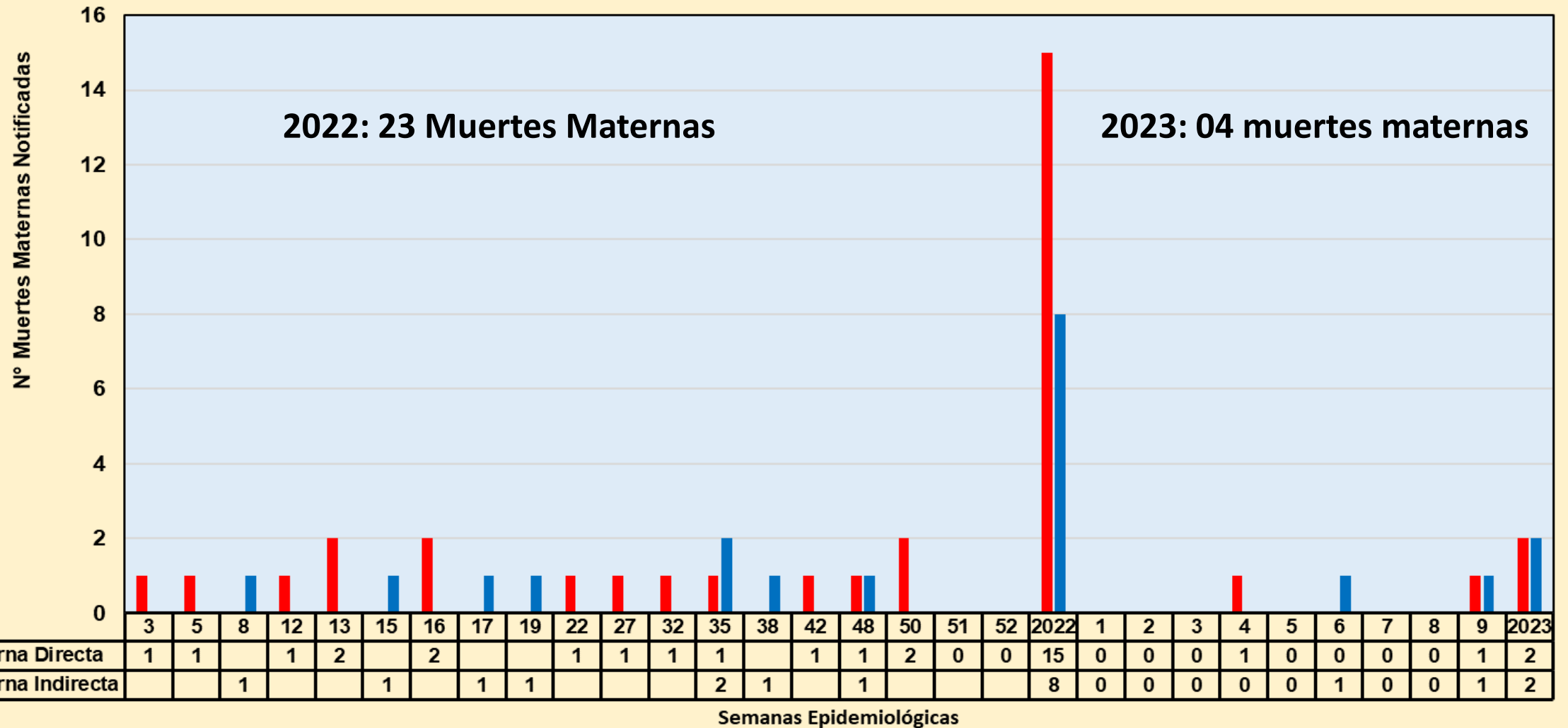

Fuente: Dirección de Epidemiología DIRESA Loreto. Se ha considerado los casos de muertes maternas de clasificación directa e indirecta según norma técnica.
*hasta el 23 de marzo 2023

Número de Muertes Maternas según mes de ocurrencia. GERESA Loreto 2022 y 2023*

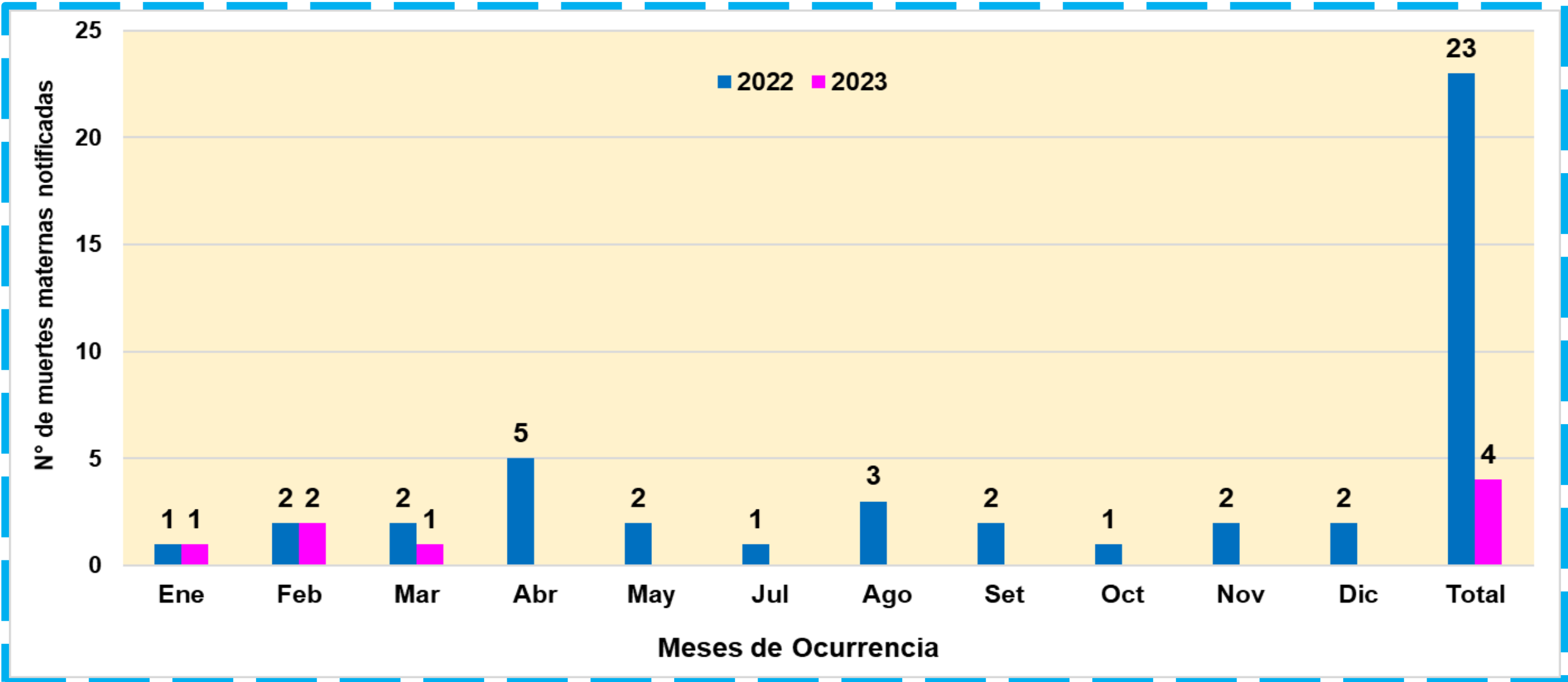

Fuente: Dirección de Epidemiología DIRESA Loreto. Se ha considerado los casos de muertes maternas de clasificación directa e indirecta según norma técnica.

*hasta el 23 de marzo 2023

Número de Muertes Maternas según IPRESS notificantes, Total 2022 y por semanas epidemiológicas 2023

N°	IPRESS NOTIFICANTES	2022	SEMANAS EPIDEMIOLÓGICAS			2023
			4	6	9	
1	III-1 HOSPITAL REGIONAL DE LORETO	3			2	2
2	II-1 HOSPITAL YURIMAGUAS	2				
3	I-4 REQUENA	2				
4	I-1 SAN JUAN DE MORONA	1				
5	I-1 UWIJINT	1				
6	I-3 SARAMIRIZA	1				
7	I-4 CABALLOCOCHA	1				
8	II-2 HOSPITAL APOYO IQUITOS	1				
9	I-3 SAN GABRIEL DE VARADERO	1	1			1
10	I-1 INDEPENDENCIA	1				
11	I-4 SAN JUAN DE MIRAFLORES	1				
12	I-2 MIRAFLORES	1				
13	I-3 SAN PABLO	1				
14	I-1 MONTE BELLO	1				
15	I-3 TAMANCO VIEJO	1				
16	I-4 NUEVO ANDOAS	1				
17	I-1 VALENCIA	1				
18	I-1 NUEVO PEVAS	1				
19	I-1 NUEVO PIJUAYAL DE YURIMAGUAS	1				
20	I.2 CHUINTAR			1		1
TOTAL		23	1	1	2	4

Fuente: Dirección de Epidemiología DIRESA Loreto. Se ha considerado los casos de muertes maternas de clasificación directa e indirecta según norma técnica.

*hasta el 23 de marzo 2023

Muertes Maternas según provincia y distritos de procedencia. Región Loreto. 2022 y 2023*

% de muertes maternas por provincias de procedencias. Región Loreto -2022

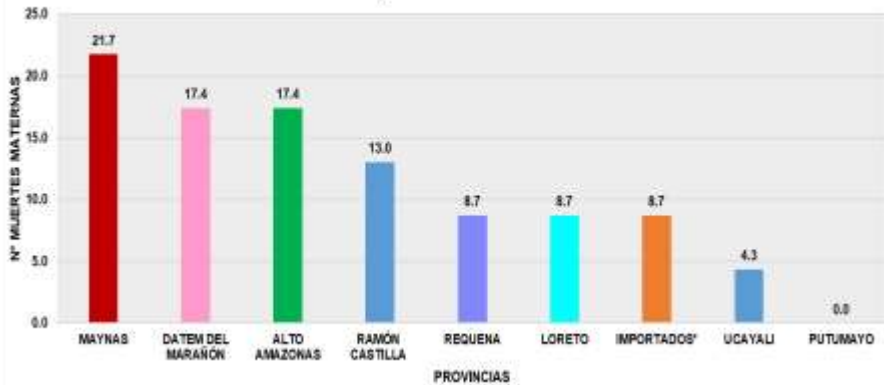

En el 2022, 21 procedieron de la región Loreto y 01 de Puerto Inca- Huánuco y 01 Lamas-San Martín (casos Importados); De la provincia del Putumayo no se reportaron muertes maternas. Del 100% de muertes maternas notificadas el 21.7% procedieron de la provincia de Maynas.

% de muertes maternas por provincias de procedencias. Región Loreto -2023

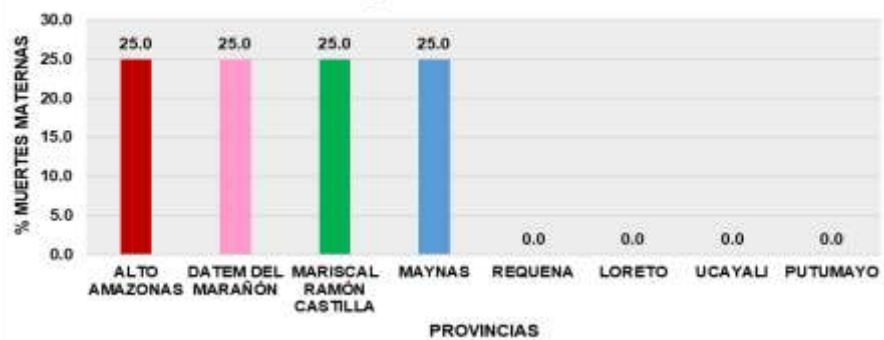

N°	DISTRITOS DE PROCEDENCIA	AÑO 2022		AÑO 2023	
		MUERTE MATERNAS DIRECTA	MUERTE MATERNA INDIRECTA	MUERTE MATERNAS DIRECTA	MUERTE MATERNA INDIRECTA
1	EMILIO SAN MARTIN		1		
2	REQUENA	1			
3	ANDOAS		1		1
4	MANSERICHE	1			
5	PASTAZA	1			
6	MORONA	1			
7	PUNCHANA	1	2		
8	IQUITOS	1			
9	SAN JUAN BAUTISTA	1			
10	BELÉN				1
11	BALSAPUERTO	1		1	
12	YURIMAGUAS	1	2		
13	RAMÓN CASTILLA	1		1	
14	PEBAS		1		
15	SAN PABLO	1			
16	SARAYACU	1			
17	NAUTA	1			
18	TROMPETEROS	1			
19	YUYAPICHIS DE PUERTO INCA/ HUÁNUCO		1		
20	CAYNARACHI/LAMAS/SAN MARTÍN	1			
TOTAL		15	8	2	2

En el 2023, de las 04 muertes maternas según distritos de procedencia, 01 del distrito de Andoas (Provincia del Datem del Marañón), 01 del distrito de Belén (Provincia de Maynas), 01 distrito de Balsapuerto (Provincia de Alto Amazonas), y 01 del distrito de Ramón Castilla (Provincia de Mariscal Ramón Castilla).

Fuente: Dirección de Epidemiología DIRESA Loreto. Se ha considerado los casos de muertes maternas de clasificación directa e indirecta según norma técnica.

*hasta el 23 de marzo 2023

Número y porcentaje de Muertes Maternas según Edad Quinquenal y Etapa de Vida. Región Loreto. 2022 y 2023*

Edades	2022	2023	TOTAL	%
Edad Quinquenal				
10 a 14	0	0	0	0.00
15 a 19	7	0	7	25.93
20 a 29	5	2	7	25.93
30 a 34	7	0	7	25.93
35 a 39	4	2	6	22.22
40 a 44	0	0	0	0.00
45 a 49	0	0	0	0.00
Etapa de Vida				0.00
14 a 17	3	0	3	11.11
18 a 29	9	2	11	40.74
30 a 59	11	2	13	48.15
TOTAL	23	4	27	100.00

Número de Muertes Maternas según grupo de edad y clasificación final. Región Loreto. 2023*

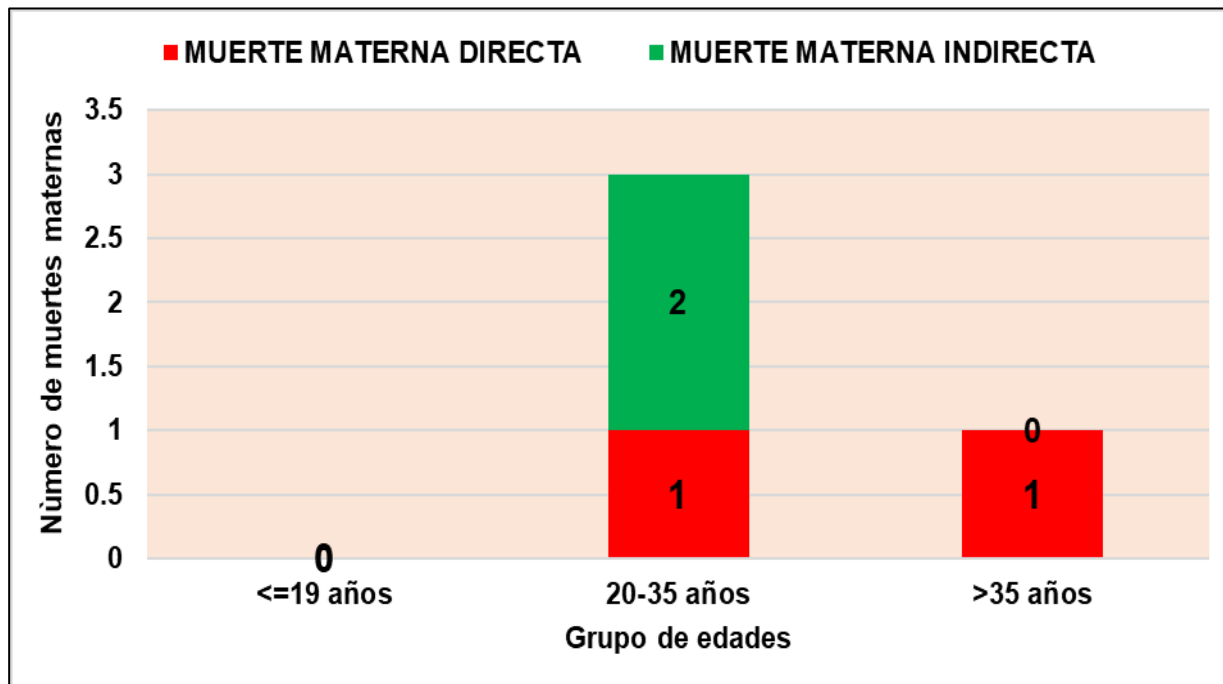

Fuente: Dirección de Epidemiología DIRESA Loreto. Se ha considerado los casos de muertes maternas de clasificación directa e indirecta según norma técnica.

*hasta el 23 de marzo 2023

Número y Porcentaje Muertes Maternas según causas de fallecimiento. Región Loreto 2023*

Causas del Fallecimiento	2023*	
	Nº	%
Causas Directas	2	50.0
Hemorragias	1	25.0
Hipertensivas	1	25.0
Sepsis	0	0.0
Causas Indirectas	2	50.0
Apendicitis	1	25.0
Cardiopatía	1	25.0
Causas Incidentales	0	0.0
No hay casos	0	0.0
Total	4	100.0

Fuente: Dirección de Epidemiología DIRESA Loreto. Se ha considerado los casos de muertes maternas de clasificación directa e indirecta según norma técnica.

*hasta el 23 de marzo 2023

Porcentaje Muertes Maternas según etnias. Región Loreto. 2023*

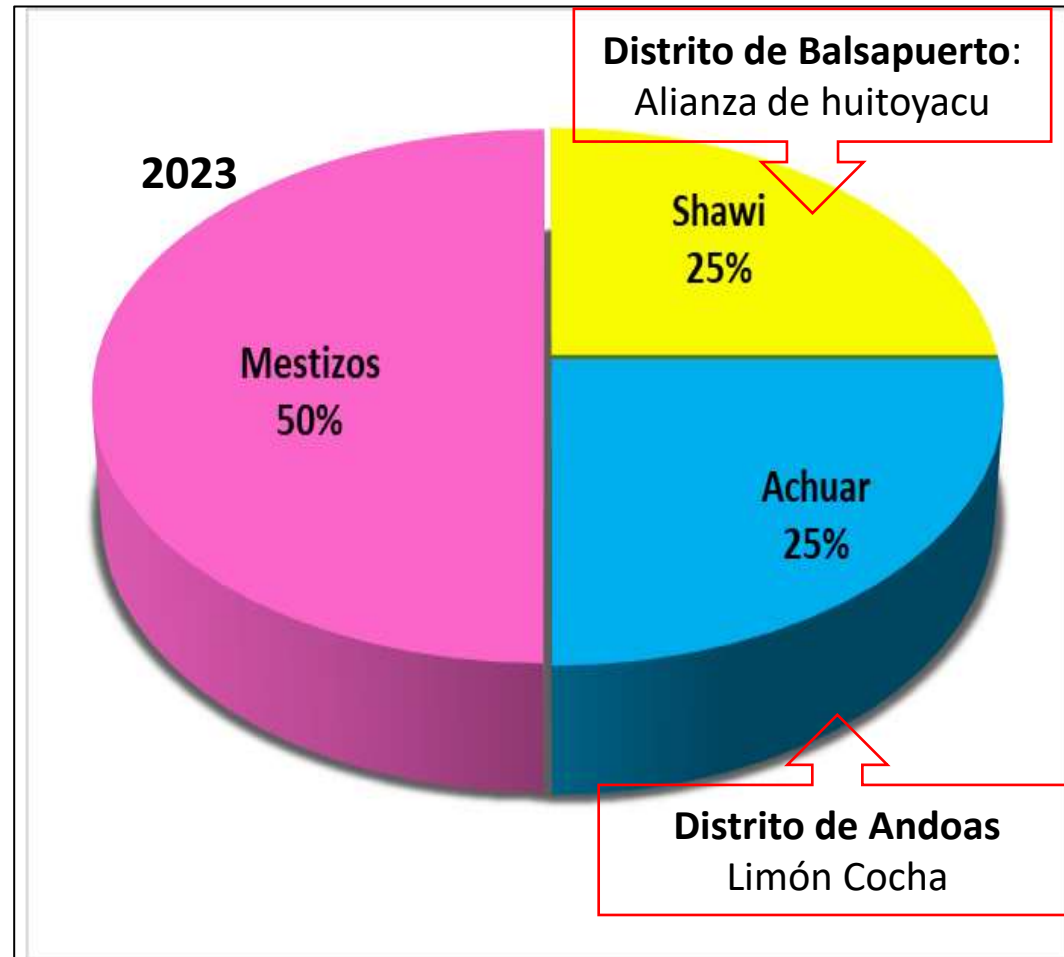

Causas Básicas de muerte fetales y neonatales. GERESA Loreto. 2023. (SE 1 – 11)

CAUSA_BASICA DE MUERTE	TIPO DE MUERTE		
	FETAL	NEONATAL	TOTAL
P28.5 - Insuficiencia respiratoria del recién nacido	4	3	7
P20.9 - Hipoxia intrauterina no especificada	4		4
P36.9 - Sepsis bacteriana del recién nacido no especificada		3	3
P07.3 - Otros recién nacidos prematuros		2	2
P00.9 - Feto y recién nacido afectados por afección materna no especificada	2		2
P24.1 - Aspiración neonatal de líquido amniótico y de moco		2	2
P29.0 - Insuficiencia cardíaca neonatal		2	2
P22.9 - Dificultad respiratoria del recién nacido no especificada	1	1	2
P21 - Asfixia del nacimiento		1	1
P23.9 - Neumonía congénita organismo no especificado	1		1
P02.2 - Feto y recién nacido afectados por otras anomalías morfológicas y funcionales de la placenta	1		1
P36.1 - Sepsis del recién nacido debida a otros estreptococos y a los no especificados		1	1
P00.0 - Feto y recién nacido afectados por trastornos hipertensivos de la madre	1		1
P22.0 - Síndrome de dificultad respiratoria del recién nacido	1		1
P27.1 - Displasia broncopulmonar originada en el periodo perinatal		1	1
P95 - Muerte fetal de causa no especificada	1		1
P20.1 - Hipoxia intrauterina notada por primera vez durante el trabajo de parto y el parto		1	1
Q89.9 - Malformación congénita no especificada		1	1
P29.9 - Trastorno cardiovascular no especificado originado en el periodo perinatal		1	1
P01.2 - Feto y recién nacido afectados por oligohidramnios	1		1
TOTAL GENERAL	17	19	36

Fuente: Dirección de Epidemiología GERESA Loreto- 2023



Goñon de Sencor Sncil

IRAS

Infecciones Respiratorias Agudas en menores de 5 años, Región Loreto. Año 2022 (1-52). 2023 (SE 01-11).

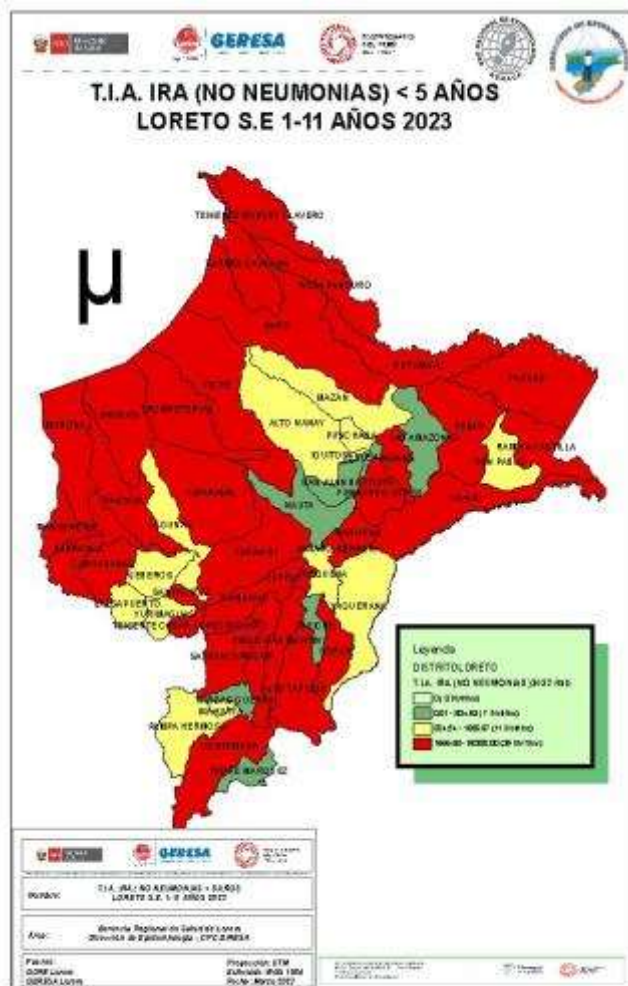

CANAL ENDÉMICO DE ATENCIONES POR INFECCIONES RESPIRATORIA AGUDAS EN MENORES DE 05 AÑOS REPORTADOS EN LA REGIÓN LORETO. AÑOS 2022 (1-52) - 2023 (SE 1-11)

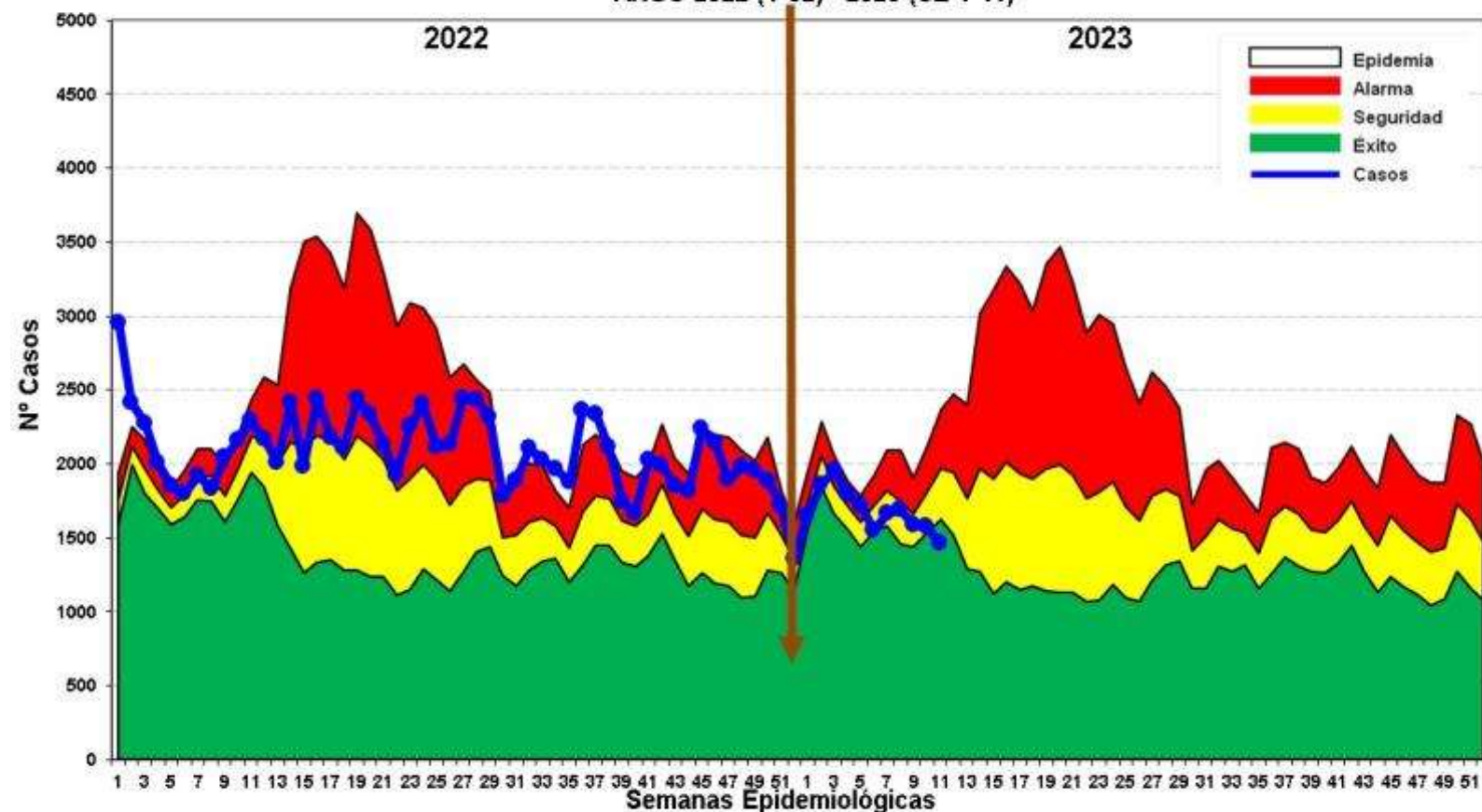

Hasta la SE. 11-2023, se han reportado 18,512 episodios de IRA en niños < 5 años: 950 (5.1%) en niños menores de 2 meses; 5,517 (29.8%) en niños de 2 a 11 meses, 12,045 (65.1%) en niños de 1 a 4 años. En el canal endémico se observa una disminución de casos en las cuatro ultimas semanas, ubicándose en la zona de ÉXITO.

Neumonías en menores de 5 años, Región Loreto, Año 2022. SE 1-52. 2023 (SE-01-11)

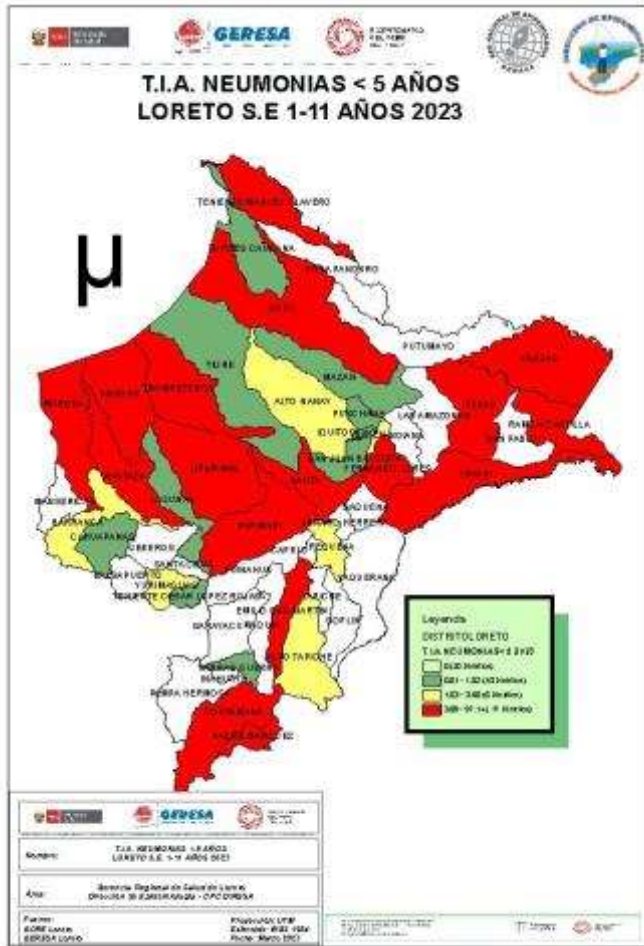

CANAL ENDÉMICO DE ATENCIONES POR NEUMONÍAS EN MENORES DE 05 AÑOS REPORTADOS EN LA REGIÓN LORETO. AÑOS 2022 (1 - 52) - 2023 (SE 1-11)

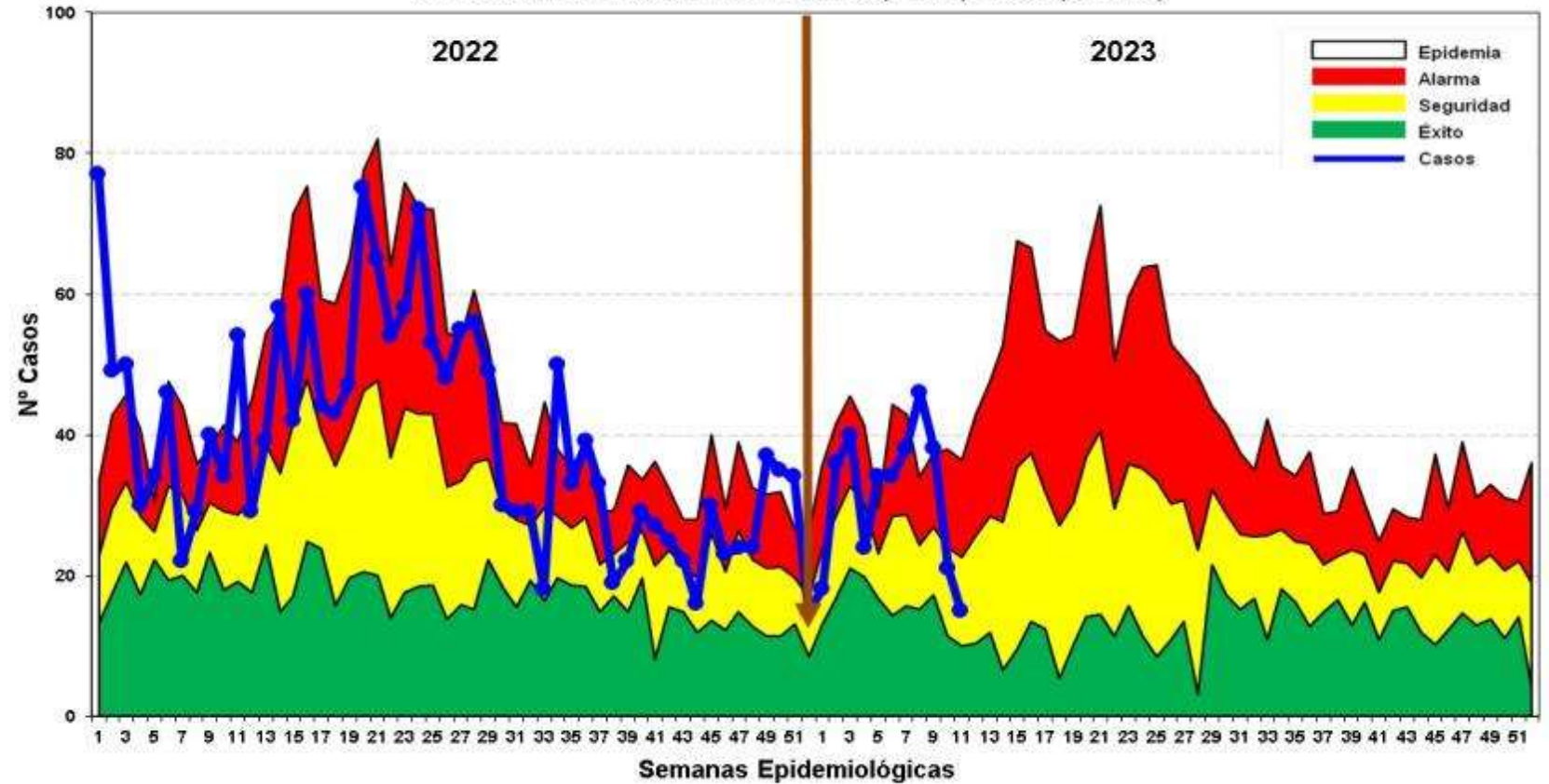

Hasta la SE. 11 del 2023, se han registrado 344 episodios de Neumonía; 296 (86.05%) son episodios de Neumonía y 48 (13.95%) son episodios de Neumonía Grave. Los casos de neumonía muestran un comportamiento oscilante entre semanas; en las última semana se ubica en la zona de ALARMA . Se reporta 4 defunciones: 1 Extrahospitalaria en Menor de 2 meses (Cahuapanas). 3 Intrahospitalarias: 2 casos en niños de 1 a 4 años (Belén) y 1 caso en el grupo de 2 a 11 meses (Barranca).

SOB-ASMA en menores de 5 años, Región Loreto, 2022. SE 1-52 y 2023 (SE 01-11)

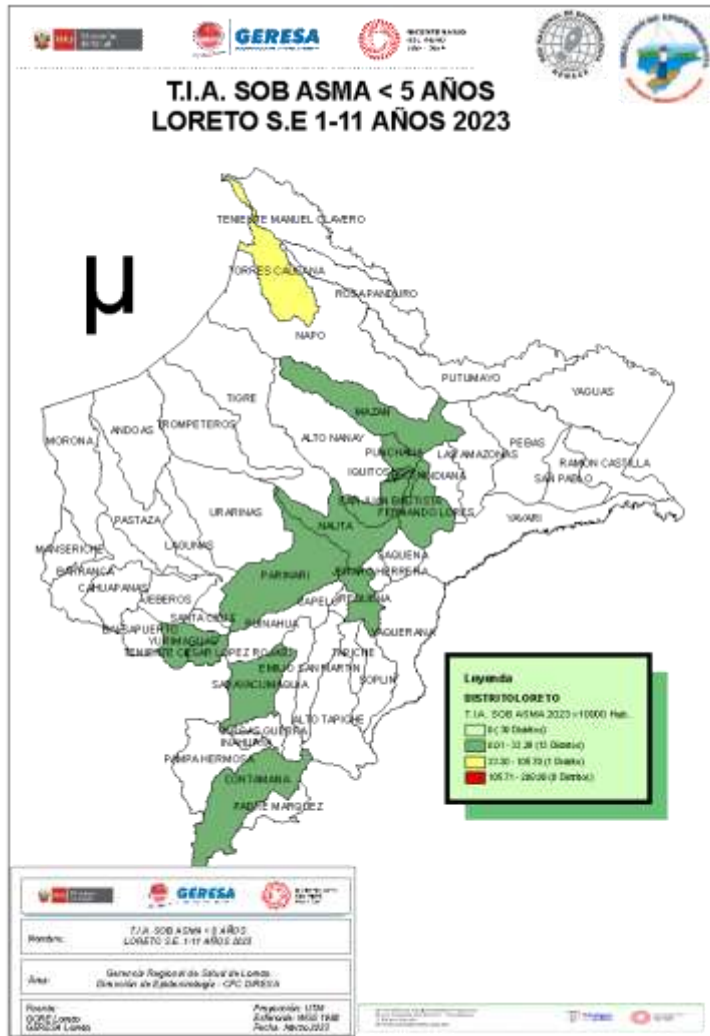

CANAL ENDÉMICO DE ATENCIONES POR SÍNDROME DE OBSTRUCCIÓN BRONQUIAL AGUDO (SOB)/ASMA EN MENORES DE 05 AÑOS REPORTADOS EN LA REGIÓN LORETO. AÑOS 2022 (SE 01-52) - 2023 (SE 1-11)

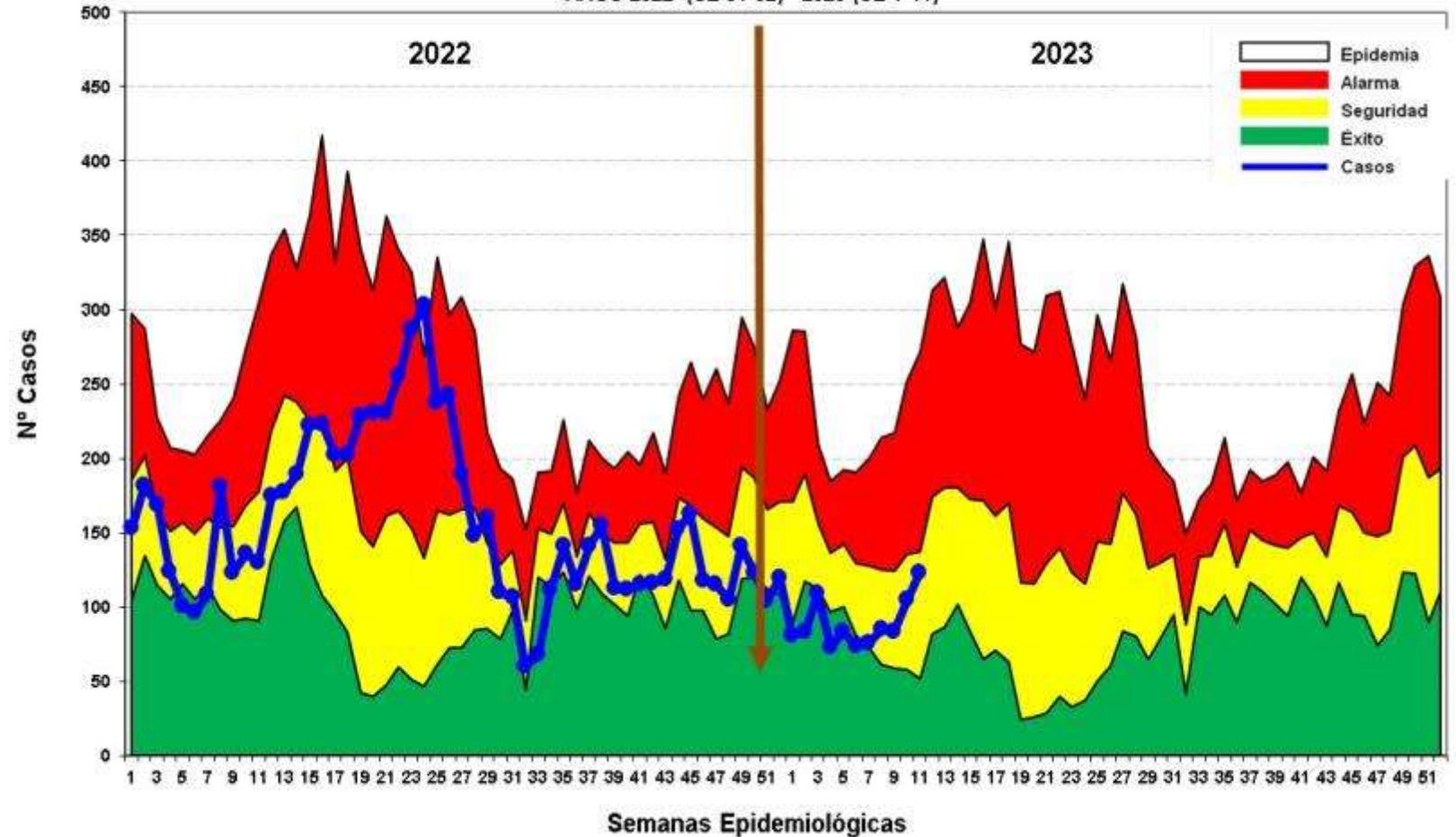

Hasta la SE 11 del 2023, se han notificado 975 casos de Síndrome de Obstrucción Bronquial/ASMA en menores de 5 años; 312 (32%) episodios en niños menores de 2 años y 663 (68%) en niños de 2 a 4 años, se observa un incremento progresivo en las últimas semanas.



College of Saint Joseph

EDAS

Enfermedades Diarrelcas Agudas Acuosa, Región Loreto, AÑO 2022 (SE 1-52) y Año 2023 (SE 01-11)

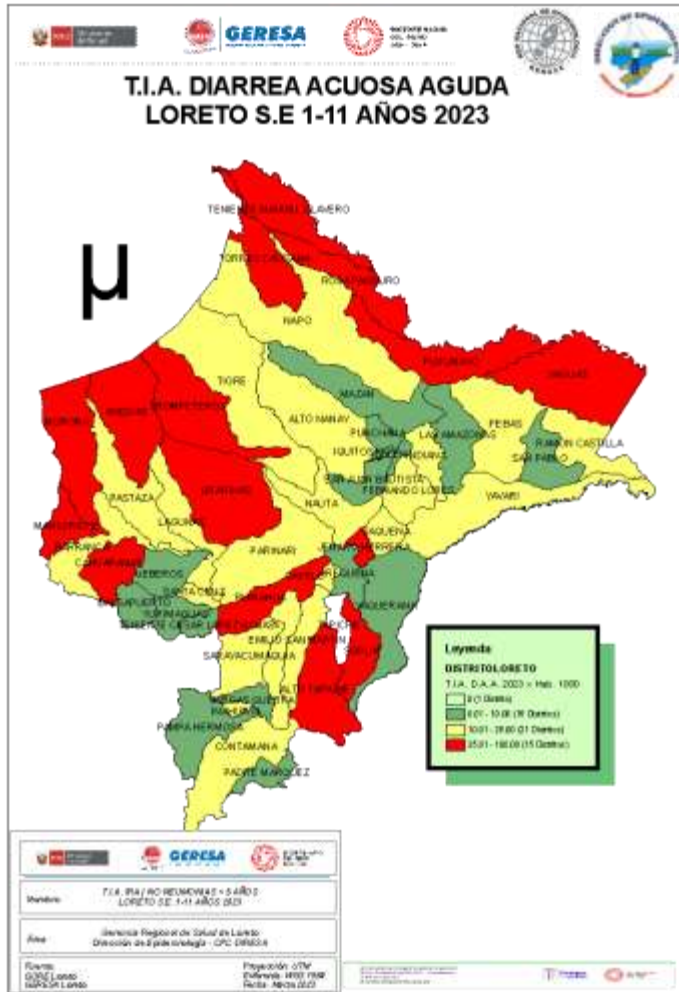

CANAL ENDÉMICO DE ATENCIONES POR ENFERMEDADES DIARREICAS ACUOSAS AGUDAS EN LA REGIÓN LORETO. AÑOS 2022 (SE 01 52 -) - 2023 (SE 1- 11)

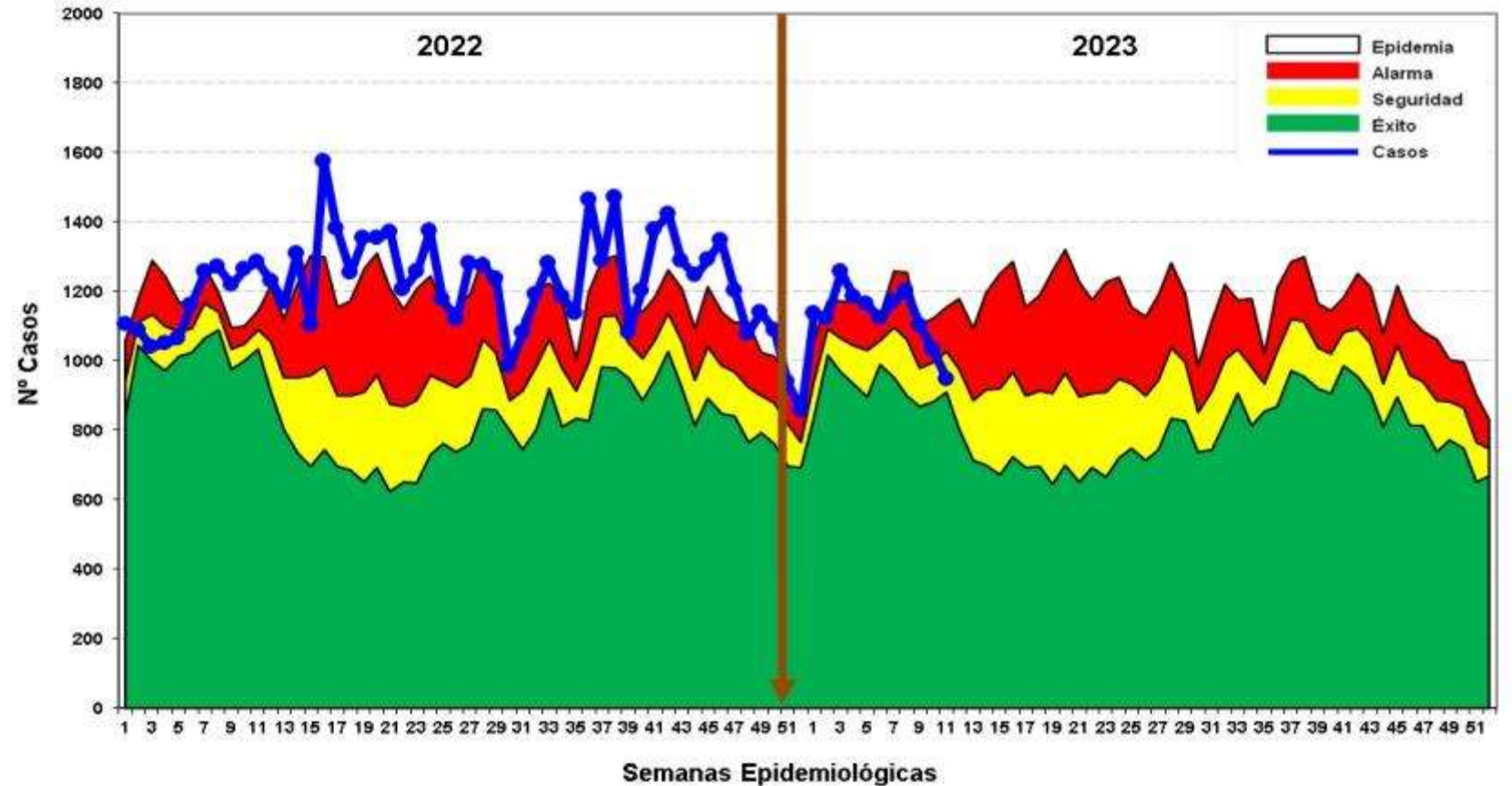

Hasta la SE.11 del 2023 se reportaron 12,443 atenciones por EDA's Acuosa en la región Loreto: 1,520 (12.22%) atenciones en menores de 01 año, 4,711 (37.86%) atenciones de 01 a 04 años y 6,212 (49.92%) atenciones de 05 a más años. Los casos se ubican entre Zona de Seguridad.

Enfermedades Diarrelcas Disentéricas, Región Loreto, AÑO 2022 (SE 1-52) y Año 2023 (SE 01-11)

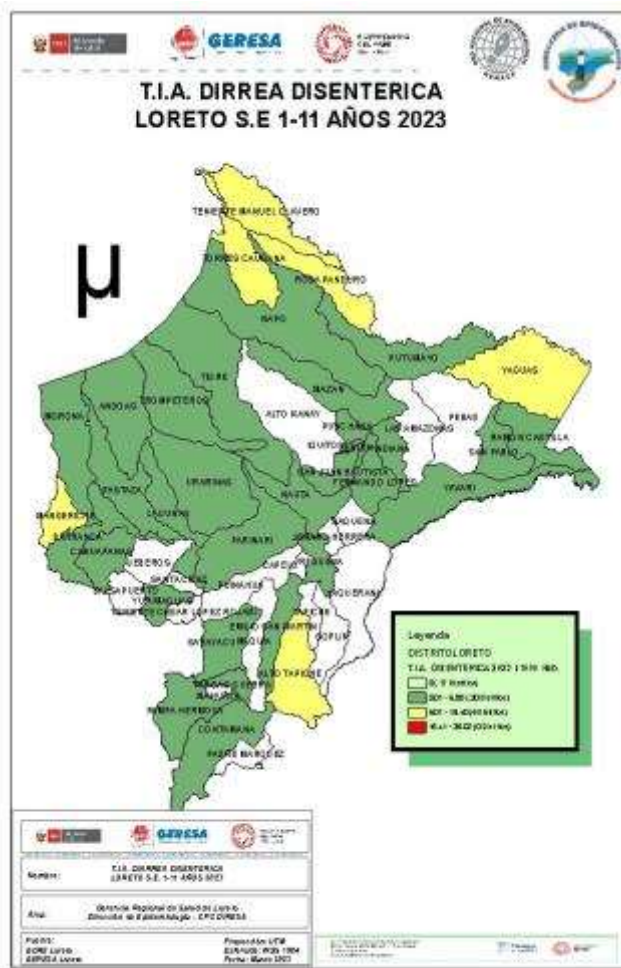

CANAL ENDÉMICO DE ATENCIONES POR ENFERMEDADES DIARREICAS DISENTERICAS EN LA REGIÓN LORETO. AÑOS 2022(1-52) - 2023 (SE 11)

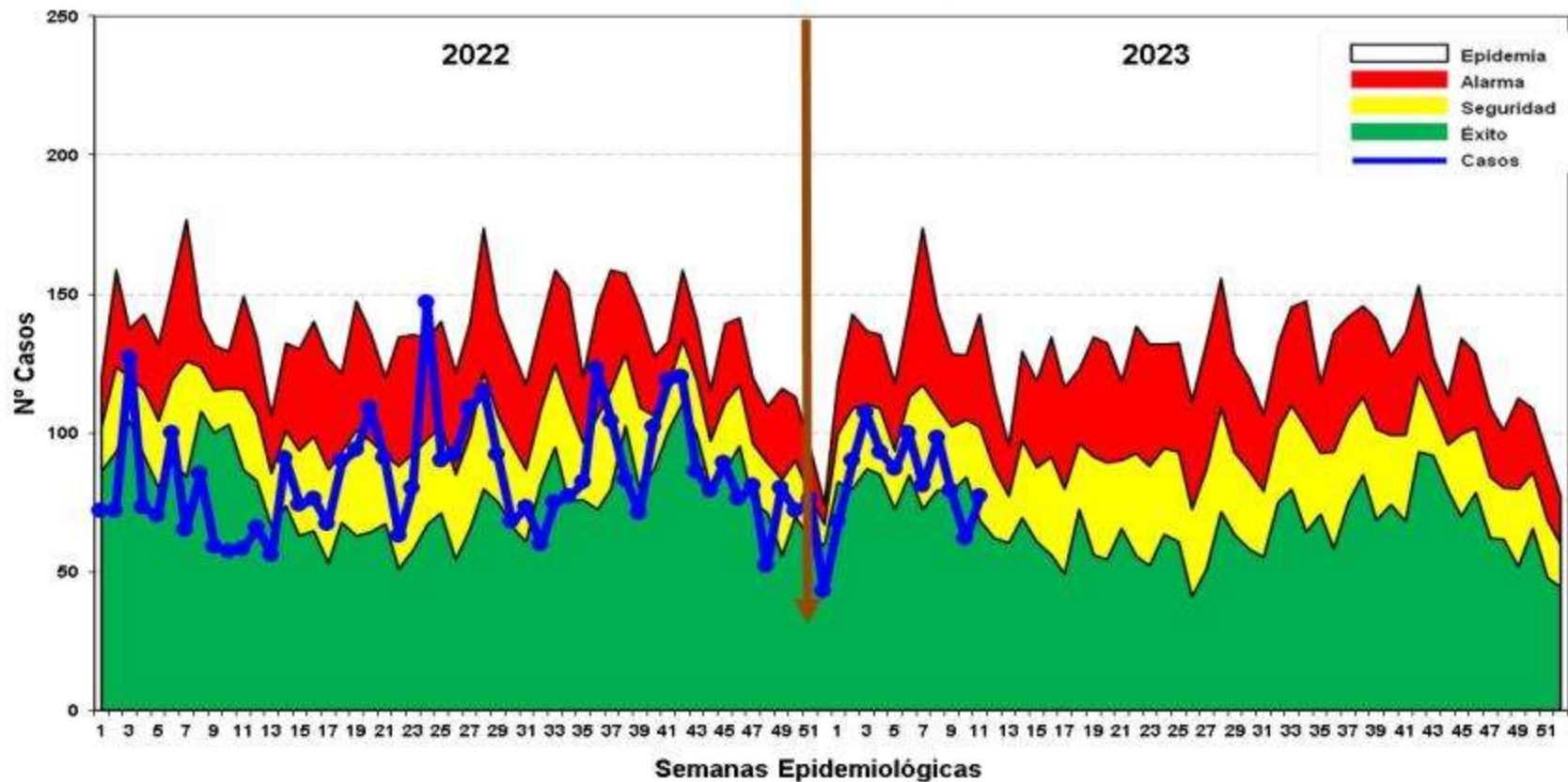

Hasta la SE 11 del año 2023, se han notificado 942 atenciones por Diarrea Disentérica, de los cuales 80 (8.49%) atenciones corresponde a <1 año, 370 (39.28%) atenciones de 1 a 4 años y 492 (52.23%) atenciones de 5 a más años. Las dos primeras semanas los casos se ubicaron en zona de éxito para luego incrementarse y mantenerse oscilante entre las zonas de Seguridad y Éxito.



Corte: 21/03/2023

CASOS COVID-19 LORETO

INFORMACIÓN DE LA SEMANA
EPIDEMIOLÓGICA 01 AL 11-2023

GERESA LORETO

Fuente: NETLAB, NOTIWEB y SISCOVID

TOTAL DE CASOS CONFIRMADOS – SEMANA EPIDEMIOLÓGICA: 01-11 AÑOS 2022 y 2023 (PRUEBAS MOLECULARES Y ANTIGÉNICAS)

PROVINCIA/DISTRITO	SEMANAS 01-11 PERIODO 2022												SEMANAS 01-11 PERIODO 2023											
	1	2	3	4	5	6	7	8	9	10	11	TOTAL	1	2	3	4	5	6	7	8	9	10	11	TOTAL
ALTO AMAZONAS	16	259	609	280	66	19	3	3	0	2	1	1,258	0	2	0	0	0	0	0	0	0	0	0	2
160201 - YURIMAGUAS	15	251	566	176	47	8	2	2	0	2	1	1,070	0	2	0	0	0	0	0	0	0	0	0	2
160202 - BALSAPUERTO	0	4	13	14	4	4	1	1	0	0	0	41	0	0	0	0	0	0	0	0	0	0	0	0
160205 - JEBEROS	0	2	15	22	7	0	0	0	0	0	0	46	0	0	0	0	0	0	0	0	0	0	0	0
160206 - LAGUNAS	0	1	0	41	4	6	0	0	0	0	0	52	0	0	0	0	0	0	0	0	0	0	0	0
160210 - SANTA CRUZ	0	1	4	20	2	1	0	0	0	0	0	28	0	0	0	0	0	0	0	0	0	0	0	0
160211 - TENIENTE CESAR LOPEZ ROJAS	1	0	11	7	2	0	0	0	0	0	0	21	0	0	0	0	0	0	0	0	0	0	0	0
DATEM DEL MARAÑON	1	1	18	80	42	26	7	2	13	1	0	191	2	0	2	2	0	0	1	0	1	0	0	8
160701 - BARRANCA	0	1	18	63	19	6	4	2	1	0	0	114	0	0	0	0	0	0	0	0	1	0	0	1
160702 - CAHUAPANAS	0	0	0	0	0	0	0	0	0	0	0	0	0	0	0	0	0	0	0	0	0	0	0	
160703 - MANSERICHE	0	0	0	7	11	4	1	0	5	1	0	29	1	0	0	0	0	0	0	0	0	0	0	1
160704 - MORONA	0	0	0	4	2	3	1	0	0	0	0	10	1	0	2	2	0	0	0	0	0	0	0	5
160705 - PASTAZA	0	0	0	2	3	4	0	0	0	0	0	9	0	0	0	0	0	0	1	0	0	0	0	1
160706 - ANDOAS	1	0	0	4	7	9	1	0	7	0	0	29	0	0	0	0	0	0	0	0	0	0	0	0
LORETO	0	14	205	73	27	40	36	0	8	9	9	421	3	2	0	1	0	0	3	0	0	1	1	11
160301 - NAUTA	0	14	197	71	23	32	31	0	7	8	9	392	2	2	0	1	0	0	3	0	0	1	1	10
160302 - PARINARI	0	0	7	2	3	0	0	0	0	0	0	12	0	0	0	0	0	0	0	0	0	0	0	0
160303 - TIGRE	0	0	1	0	0	1	5	0	1	1	0	9	1	0	0	0	0	0	0	0	0	0	0	1
160304 - TROMPETEROS	0	0	0	0	1	1	0	0	0	0	0	2	0	0	0	0	0	0	0	0	0	0	0	0
160305 - URARINAS	0	0	0	0	0	6	0	0	0	0	0	6	0	0	0	0	0	0	0	0	0	0	0	0
MAYNAS	54	641	1209	563	967	232	99	18	19	11	22	3,835	34	22	7	5	3	7	5	6	2	1	3	95
160101 - IQUITOS	24	382	554	233	512	122	44	8	8	5	16	1,908	16	9	5	2	1	4	4	3	1	1	0	46
160102 - ALTO NANAY	0	0	3	0	4	0	0	0	0	0	0	7	0	1	0	0	0	0	0	0	0	0	0	1
160103 - FERNANDO LORES	0	0	1	1	14	1	0	0	0	1	0	18	2	1	0	0	0	0	0	0	0	0	0	3
160104 - INDIANA	0	0	0	3	12	4	2	0	1	0	0	22	0	0	0	0	0	0	1	0	0	0	0	1
160105 - LAS AMAZONAS	0	1	0	0	2	15	2	1	0	1	0	22	0	0	0	0	0	0	0	0	0	0	0	0
160106 - MAZAN	0	0	32	28	22	10	3	0	0	0	0	95	0	0	0	0	0	0	0	0	0	0	0	0
160107 - NAPO	0	1	0	0	9	0	9	1	0	0	1	21	1	0	0	0	0	0	0	0	0	0	0	1
160108 - PUNCHANA	7	43	72	48	72	38	19	4	2	3	2	310	5	7	1	0	1	1	0	2	1	0	0	18
160110 - TORRES CAUSANA	0	0	0	0	13	0	5	0	0	0	0	18	0	0	0	0	0	0	0	0	0	0	0	0
160112 - BELEN	11	65	157	58	87	11	9	2	3	1	2	406	5	2	1	3	0	2	0	1	0	0	3	17
160113 - SAN JUAN BAUTISTA	12	149	390	192	220	31	6	2	5	0	1	1,008	5	2	0	0	1	0	0	0	0	0	0	8



TOTAL DE CASOS CONFIRMADOS – SEMANA EPIDEMIOLÓGICA: 01-11 AÑO 2023 (PRUEBAS MOLECULARES Y ANTIGÉNICAS)

PROVINCIA/DISTRITO	SEMANAS 01-11 PERIODO 2022												SEMANAS 01-11 PERIODO 2023											
	1	2	3	4	5	6	7	8	9	10	11	TOTAL	1	2	3	4	5	6	7	8	9	10	11	TOTAL
PUTUMAYO	0	0	0	0	30	5	12	0	0	0	0	47	0	0	0	0	0	0	0	0	0	0	0	0
160801 - PUTUMAYO	0	0	0	0	28	4	4	0	0	0	0	36	0	0	0	0	0	0	0	0	0	0	0	0
160802 - ROSA PANDURO	0	0	0	0	0	0	0	0	0	0	0	0	0	0	0	0	0	0	0	0	0	0	0	
160803 - TENIENTE MANUEL CLAVERO	0	0	0	0	1	0	0	0	0	0	0	1	0	0	0	0	0	0	0	0	0	0	0	
160804 - YAGUAS	0	0	0	0	1	1	8	0	0	0	0	10	0	0	0	0	0	0	0	0	0	0	0	
RAMON CASTILLA	0	4	54	50	51	44	9	28	14	6	4	264	2	2	3	1	0	0	0	0	0	0	0	
160401 - RAMON CASTILLA	0	2	1	1	34	29	3	19	9	4	3	105	1	2	3	1	0	0	0	0	0	0	0	
160402 - PEBAS	0	1	14	41	10	6	5	1	1	0	0	79	1	0	0	0	0	0	0	0	0	0	0	
160403 - YAVARI	0	1	39	8	4	0	1	0	0	0	0	53	0	0	0	0	0	0	0	0	0	0	0	
160404 - SAN PABLO	0	0	0	0	3	9	0	8	4	2	1	27	0	0	0	0	0	0	0	0	0	0	0	
REQUENA	0	2	29	30	95	29	14	1	3	2	3	208	0	1	0	1	0	2	0	1	1	0	3	
160501 - REQUENA	0	1	28	29	77	16	6	1	1	1	0	160	0	0	0	0	0	0	0	0	0	0	0	
160502 - ALTO TAPICHE	0	0	0	1	0	0	0	0	0	0	0	1	0	0	0	0	0	0	0	0	0	0	0	
160503 - CAPELO	0	0	0	0	0	0	0	0	0	0	0	0	0	0	0	0	0	0	0	0	0	0	0	
160504 - EMILIO SAN MARTIN	0	0	0	0	9	2	0	0	1	0	0	12	0	0	0	0	0	0	0	0	0	0	0	
160505 - MAQUIA	0	0	0	0	2	4	0	0	1	0	0	7	0	0	0	0	0	0	0	0	0	0	0	
160506 - PUINAHUA	0	0	1	0	0	4	1	0	0	0	0	6	0	0	0	0	0	0	0	0	0	0	0	
160507 - SAQUENA	0	0	0	0	0	0	0	0	0	0	0	0	0	0	0	0	0	0	0	0	0	0	0	
160508 - SOPLIN	0	0	0	0	0	0	0	0	0	0	0	0	0	0	0	0	0	0	0	0	0	0	0	
160509 - TAPICHE	0	0	0	0	0	0	0	0	0	0	0	0	0	0	0	0	0	0	0	0	0	0	0	
160510 - JENARO HERRERA	0	0	0	0	6	3	7	0	0	1	3	20	0	1	0	1	0	2	0	1	1	0	3	
160511 - YAQUERANA	0	1	0	0	1	0	0	0	0	0	0	2	0	0	0	0	0	0	0	0	0	0	0	
UCAYALI	0	1	5	1	8	4	0	0	0	0	0	19	0	0	0	0	0	0	0	0	0	0	0	
160601 - CONTAMANA	0	0	4	1	7	4	0	0	0	0	0	16	0	0	0	0	0	0	0	0	0	0	0	
160602 - INAHUAYA	0	1	0	0	0	0	0	0	0	0	0	1	0	0	0	0	0	0	0	0	0	0	0	
160603 - PADRE MARQUEZ	0	0	0	0	0	0	0	0	0	0	0	0	0	0	0	0	0	0	0	0	0	0	0	
160604 - PAMPA HERMOSA	0	0	0	0	0	0	0	0	0	0	0	0	0	0	0	0	0	0	0	0	0	0	0	
160605 - SARAYACU	0	0	1	0	1	0	0	0	0	0	0	2	0	0	0	0	0	0	0	0	0	0	0	
160606 - VARGAS GUERRA	0	0	0	0	0	0	0	0	0	0	0	0	0	0	0	0	0	0	0	0	0	0	0	
Total general	71	922	2,129	1,077	1,286	399	180	52	57	31	39	6,243	41	29	12	10	3	9	9	7	4	2	7	133



COBERTURA DE VACUNACIÓN POR DOSIS – CORTE 21/03/2023

COBERTURA VACUNACIÓN CONTRA EL COVID-19 REGIÓN LORETO

Por Grupos de Edad

Grupo Etario	Meta	1ra Dosis		2da Dosis		3ra Dosis		4ta Dosis		Dosis de Refuerzo	
		Cantidad	%	Cantidad	% vs Meta	Cantidad	% vs Meta	Cantidad	% vs Meta	Cantidad	% vs Meta
06 a 11 meses	11,931	5,060	42.41%	1,797	15.06%		0.00%				
01 a 04 años	98,233	15,222	15.50%	5,141	5.23%		0.00%				
05 a 11 años	193,660	133,815	69.10%	104,428	53.92%	30,825	15.92%				
12 a 17 años	170,891	139,112	81.40%	121,478	71.09%	68,313	39.97%				
18 a 29 años	235,320	207,188	88.05%	188,795	80.23%	143,523	60.99%	21,503			
30 a 39 años	156,077	138,701	88.87%	128,795	82.52%	104,128	66.72%	30,847	19.76%		
40 a 49 años	127,015	112,294	88.41%	105,095	82.74%	87,203	68.66%	32,143	25.31%		
50 a 59 años	95,121	83,686	87.98%	79,260	83.33%	66,671	70.09%	27,892	29.32%		
60 a 69 años	65,491	57,826	88.30%	55,082	84.11%	47,256	72.16%	22,979	35.09%	2,413	3.68%
70 a 79 años	35,083	30,404	86.66%	28,937	82.48%	24,659	70.29%	12,722	36.26%	1,933	5.51%
80 años a más	17,749	13,030	73.41%	12,137	68.38%	9,426	53.11%	4,267	24.04%	677	3.81%
Total general	1,206,571	936,338	77.60%	830,945	68.87%	582,004	53.08%	152,353	20.82%	5,023	0.42%

Por Provincias

Provincias	Meta	1ra Dosis		2da Dosis		3ra Dosis		4ta Dosis		Dosis de Refuerzo	
		Cantidad	%	Cantidad	% vs Meta	Cantidad	% vs Meta	Cantidad	% vs Meta	Cantidad	% vs Meta
ALTO AMAZONAS	162,895	116,693	71.64%	100,267	61.55%	63,460	43.72%	9,849	10.34%	472	3.34%
DATEM DEL MARAÑÓN	87,484	38,073	43.52%	30,990	35.42%	19,642	25.68%	3,634	8.06%	30	0.68%
LORETO	89,907	66,319	73.76%	54,292	60.39%	34,504	41.95%	6,663	12.87%	222	2.92%
MAYNAS	606,937	530,787	87.45%	489,691	80.68%	366,911	66.12%	112,426	29.11%	3,651	5.37%
PUTUMAYO	11,383	8,437	74.12%	7,048	61.92%	5,006	47.05%	1,759	24.03%	121	10.96%
RAMON CASTILLA	85,751	52,179	60.85%	43,557	50.79%	26,557	33.98%	5,662	11.29%	63	0.80%
REQUENA	82,237	63,398	77.09%	54,822	66.66%	36,397	48.28%	7,122	14.72%	130	1.63%
UCAYALI	79,977	60,452	75.59%	50,278	62.87%	29,527	40.21%	5,238	10.98%	334	4.58%
Total general	1,206,571	936,338	77.60%	830,945	68.87%	582,004	53.08%	152,353	20.82%	5,023	4.25%

Corte: 21/03/2023 09:00 am
Fuente: REUNIS

Menor de 70%
70% al 85%
85% a mas



CASOS CONFIRMADOS POR SEMANAS EPIDEMIOLÓGICAS. – SEMANA EPIDEMIOLÓGICA: 01-11 AÑO 2023

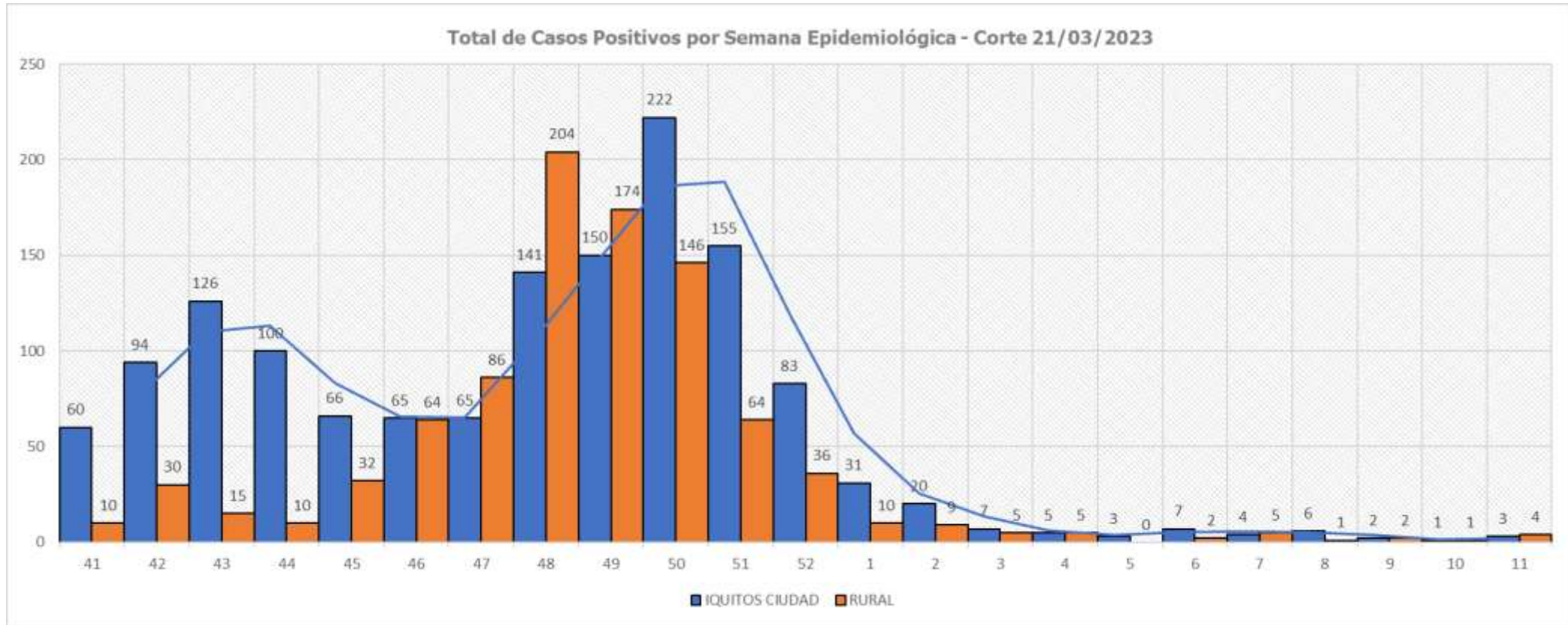

TOTAL HOSPITALIZADOS: 0

ÍNDICE POSITIVIDAD POR MESES. – SEMANA EPIDEMIOLÓGICA: 01-11 AÑO 2023

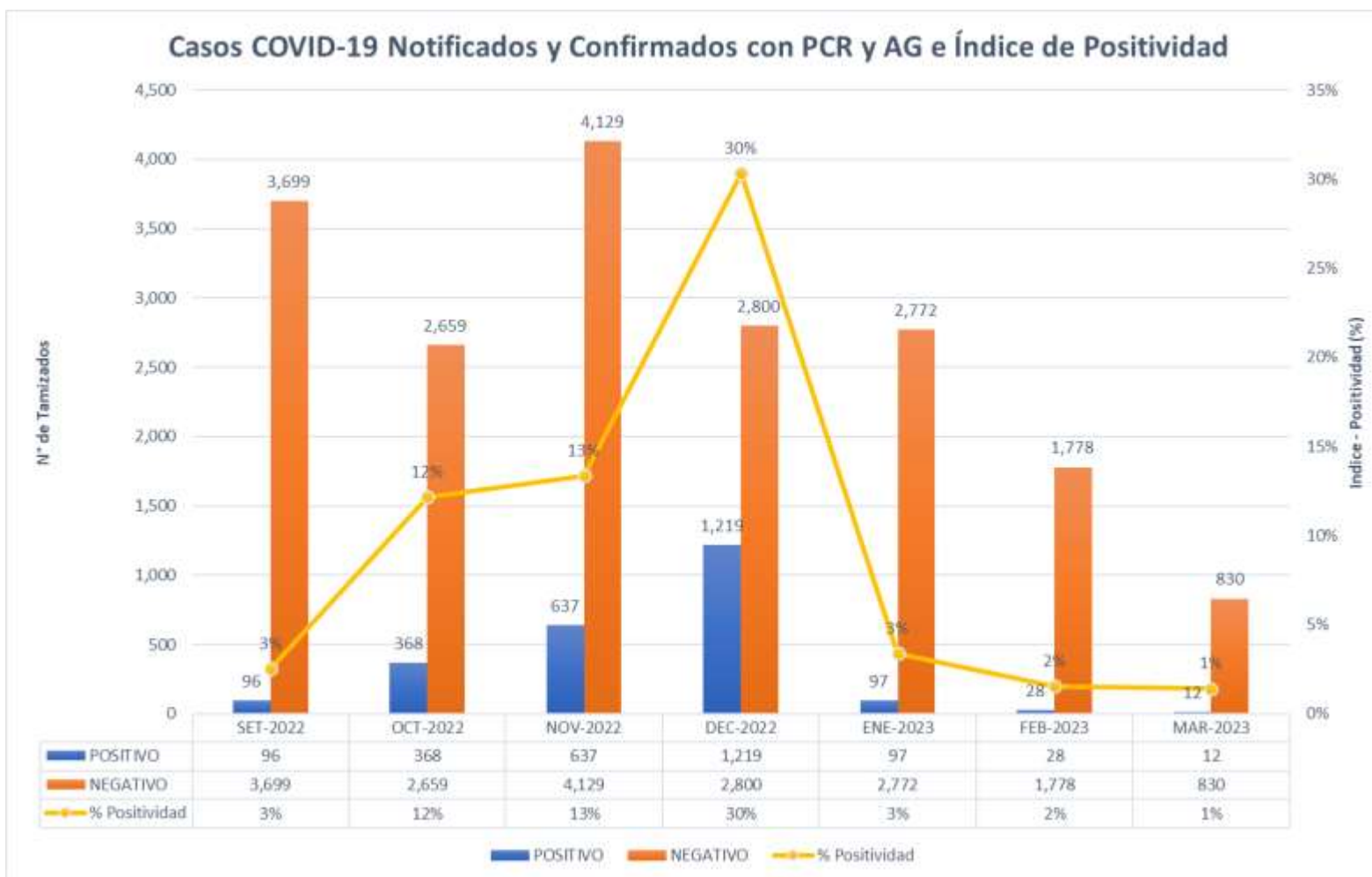

FALLECIDOS COVID-19 - CORTE 21/03/2023

TOTAL 2020-2021-2022-2023 : **3,656**

RESUMEN DE FALLECIDOS POR COVID 19 REPORTADOS EN LA REGIÓN LORETO:

- Año 2020: 2,438 defunciones.
- Año 2021: 1,178 defunciones.
- Año 2022: 40 defunciones.
- Año 2023: 0 defunciones.

Total: **3,656** defunciones





GRACIAS...

GERESA LORETO