



GERESA
GERENCIA REGIONAL
DE SALUD LORETO

Riws Amazonas
IQUITOS - PERÚ
Maravilla Natural del Mundo



Gestión de Servicio Social

SALA SITUACIONAL EPIDEMIOLOGICO DE LORETO, AÑO 2023 (S.E 04) (Del 22 enero al 28 enero 2023)

Gestión de Servicio Social

DIRECCION EJECUTIVA DEL CENTRO DE PREVENCIÓN Y CONTROL-CPC
DIRECCION DE EPIDEMIOLOGIA



Enfermedades Notificadas por Semana Epidemiológica, Región Loreto, Año 2022 – 2023 (SE 01-04)

Nº	DIAGNOSTICO	1	2	3	4	Total	%	% Acumulado
1	MALARIA POR P. VIVAX	391	293	281	86	1051	36.88	36.88
2	DENGUE SIN SIGNOS DE ALARMA	237	291	270	182	980	34.39	71.26
3	LEPTOSPIROSIS	101	141	133	72	447	15.68	86.95
4	DENGUE CON SIGNOS DE ALARMA	32	33	56	30	151	5.30	92.25
5	MALARIA P. FALCIPARUM	48	48	37	8	141	4.95	97.19
6	OFIDISMO	16	9	11	7	43	1.51	98.70
7	SIFILIS NO ESPECIFICADA	2	1	4	3	10	0.35	99.05
8	DENGUE GRAVE	3	1	1	1	6	0.21	99.26
9	HEPATITIS B	3		1		4	0.14	99.40
10	LEISHMANIASIS CUTANEA	4				4	0.14	99.54
11	SIFILIS MATERNA	2			1	3	0.11	99.65
12	MALARIA POR P. MALARIAE	3				3	0.11	99.75
13	TOS FERINA	1		1		2	0.07	99.82
14	VARICELA SIN COMPLICACIONES	1		1		2	0.07	99.89
15	SARAMPION			1		1	0.04	99.93
16	MUERTE MATERNA DIRECTA				1	1	0.04	99.96
17	ENFERMEDAD DE CARRION NO DETE	1				1	0.04	100.00
Total general		845	817	797	391	2850	100	

En la SE 04- 2023 se han notificado 17 daños bajo vigilancia, de ellas, 3 representan el 86.95 % (2478/2850), Malaria vivax (36.88%), Dengue sin Signos de Alarma (34.39%), y Leptospiriosis (15.68%). Durante el año 2022 en el mismo periodo se notificaron 22 daños, de los cuales Malaria vivax y Malaria falciparum fueron predominantes.

Enfermedades Notificadas por Semana Epidemiológica, Región Loreto, S.E. 01-04 - 2023

Nº	DIAGNOSTICO	Confirmado	%	Probale	%	Total
1	MALARIA POR P. VIVAX	1051	100.00			1051
2	DENGUE SIN SIGNOS DE ALARMA	410	41.84	570	58.16	980
3	LEPTOSPIROSIS			447	100.00	447
4	DENGUE CON SIGNOS DE ALARMA	86	56.95	65	43.05	151
5	MALARIA P. FALCIPARUM	141	100.00			141
6	OFIDISMO	43	100.00			43
7	SIFILIS NO ESPECIFICADA	9	90.00	1	10.00	10
8	DENGUE GRAVE	3	50.00	3	50.00	6
9	HEPATITIS B	2	50.00	2	50.00	4
10	LEISHMANIASIS CUTANEA	2	50.00	2	50.00	4
11	SIFILIS MATERNA	3	100.00			3
12	MALARIA POR P. MALARIAE	3	100.00			3
13	TOS FERINA			2	100.00	2
14	VARICELA SIN COMPLICACIONES	2	100.00			2
15	SARAMPION			1	100.00	1
16	MUERTE MATERNA DIRECTA	1	100.00			1
17	ENFERMEDAD DE CARRION NO DETER			1	100.00	1
Total general		1756	61.61	1094	38.39	2850

Hasta la SE 04- 2023, 46/53 distritos han notificado daños de notificación obligatoria; el 61.61% (1756 casos) son Confirmados y el 38.39% (1094 casos) son Probables.



MALARIA

Gestión de Servicio Social

CANAL ENDÉMICO DE MALARIA EN LA REGIÓN LORETO. AÑOS 2022 (1-52) - 2023 (SE 04)

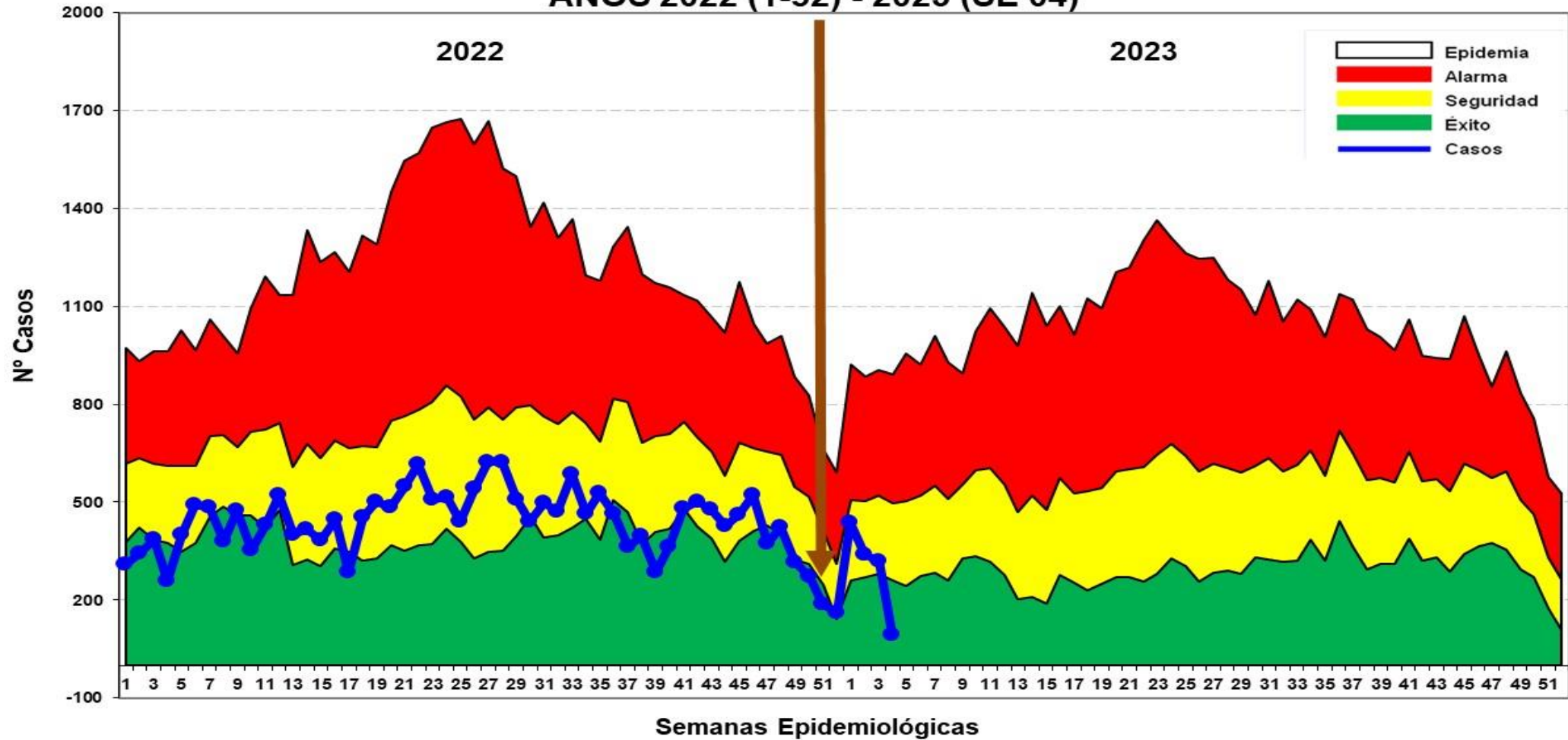

Hasta la SE 04-2023, se reportó 1195 casos: 1051 (87.95 %) vivax y 141 (11.80%) falcíparum y Malariae 3 (0.25%). En relación al mismo periodo del 2022 hubo 101 casos menos con una disminución del 7.79% para el presente año. No se notificaron defunciones a la fecha. En el canal endémico se ubica en Zona de ÉXITO.

Casos de Malaria por distritos, Reglón Loreto S.E. 01-04-2023

Nº	DISTRITO	1	2	3	4	Total	%	% Acumulado
1	ANDOAS	70	53	64	12	199	16.65	16.65
2	PASTAZA	45	43	35	13	136	11.38	28.03
3	TROMPETEROS	50	42	29		121	10.13	38.16
4	URARINAS	33	28	40	15	116	9.71	47.87
5	BALSAPUERTO	46	34	25	6	111	9.29	57.15
6	SAN JUAN BAUTISTA	25	20	20	10	75	6.28	63.43
7	YAVARI	17	22	13	8	60	5.02	68.45
8	PUNCHANA	15	19	13	8	55	4.60	73.05
9	NAPO	20	13	13	7	53	4.44	77.49
10	MAZAN	17	6	13	5	41	3.43	80.92
11	MORONA	19	9	7	2	37	3.10	84.02
12	MANSERICHE	23	7	6		36	3.01	87.03
13	LAGUNAS	11	13	10		34	2.85	89.87
14	BARRANCA	5	4	7		16	1.34	91.21
15	ALTO NANAY	10	2	3		15	1.26	92.47
16	TIGRE	6	4	1	1	12	1.00	93.47
17	IQUITOS	2	4	4	1	11	0.92	94.39
18	YAQUERANA	4	3	2	1	10	0.84	95.23
19	RAMON CASTILLA	2	2	4	2	10	0.84	96.07
20	NAUTA	4	1	1	1	7	0.59	96.65
21	FERNANDO LORES	4	1	1		6	0.50	97.15
22	TENIENTE MANUEL CLAVERO	4	2			6	0.50	97.66
23	SOPLIN		3	2		5	0.42	98.08
24	BELEN	3	1	1		5	0.42	98.49
25	YURIMAGUAS		3	1		4	0.33	98.83
26	TORRES CAUSANA		1	2	1	4	0.33	99.16
27	SAN PABLO	3				3	0.25	99.41
	OTROS DISTRITOS	4	1	1	1	7	0.33	100.00
	Total general	442	341	318	94	1195	100.00	

En la SE 04-2023, 32 distritos reportan casos de malaria, de ellos 10 distritos concentran el 80.92% de los casos. Entre los principales distritos se encuentran; Andoas (16.65%), Pastaza (11.38%) en la Provincia del Datem del Marañón y Trompeteros (10.13%) en la Provincia de Loreto. Se realiza actividades de control en los distritos de Manseriche y Andoas.

Estratificación del Riesgo de Malaria según Índice Parasitario Anual – IPA x 1000 hab. Región Loreto, Año 2023. S.E. 01-04

Nº	NOMBRE	VIVAX	FALCIPARUM	TOTAL	TIA X 1000 Hab.	NIVEL DE RIESGO	Nº	NOMBRE	VIVAX	FALCIPARUM	TOTAL	TIA X 1000 Hab.	NIVEL DE RIESGO
1	PASTAZA	91	45	136	20.47	ALTO RIESGO	18	BARRANCA	14	2	16	0.94	BAJO RIESGO
2	ANDOAS	153	46	199	12.05		19	TORRES CAUSANA	4	0	4	0.75	
3	TROMPETEROS	110	8	118	10.44		20	YAGUAS	1	0	1	0.63	
4	URARINAS	109	7	116	8.17	21	PUNCHANA	55	0	55	0.60		
5	MORONA	32	5	37	7.19	22	SAN JUAN BAUTISTA	74	1	75	0.47		
6	SOPLIN	5	0	5	6.97	23	FERNANDO LORES	6	0	6	0.43		
7	BALSAPUERTO	111	0	111	5.92	24	RAMON CASTILLA	10	0	10	0.40		
8	YAVARI	37	23	60	5.79	25	SAN PABLO	1	2	3	0.23		
9	YAQUERANA	10	0	10	4.48	26	NAUTA	7	0	7	0.20		
10	ALTO NANAY	15	0	15	4.31	MEDIANO RIESGO	27	PARINARI	1	0	1	0.16	
11	MANSERICHE	36	0	36	3.52	28	MAQUIA	1	0	1	0.11		
12	NAPO	53	0	53	2.91	29	BELEN	5	0	5	0.07		
13	MAZAN	41	0	41	2.82	30	CONTAMANA	2	0	2	0.07		
14	TENIENTE MANUEL C	6	0	6	2.48	31	IQUITOS	11	0	11	0.07		
15	LAGUNAS	34	0	34	2.36	32	YURIMAGUAS	4	0	4	0.04		
16	TIGRE	10	2	12	1.52								
17	ALTO TAPICHE	2	0	2	1.19								
Total		1051	141	1192	1.30								

Según el nivel de riesgo para malaria, el distrito de Pastaza califica como alto riesgo, 14 distritos como Mediano riesgo, y 15 distritos como Bajo Riesgo para malaria.

Casos de Malaria Vivax por distritos, Región Loreto, S.E. 01-04 2023

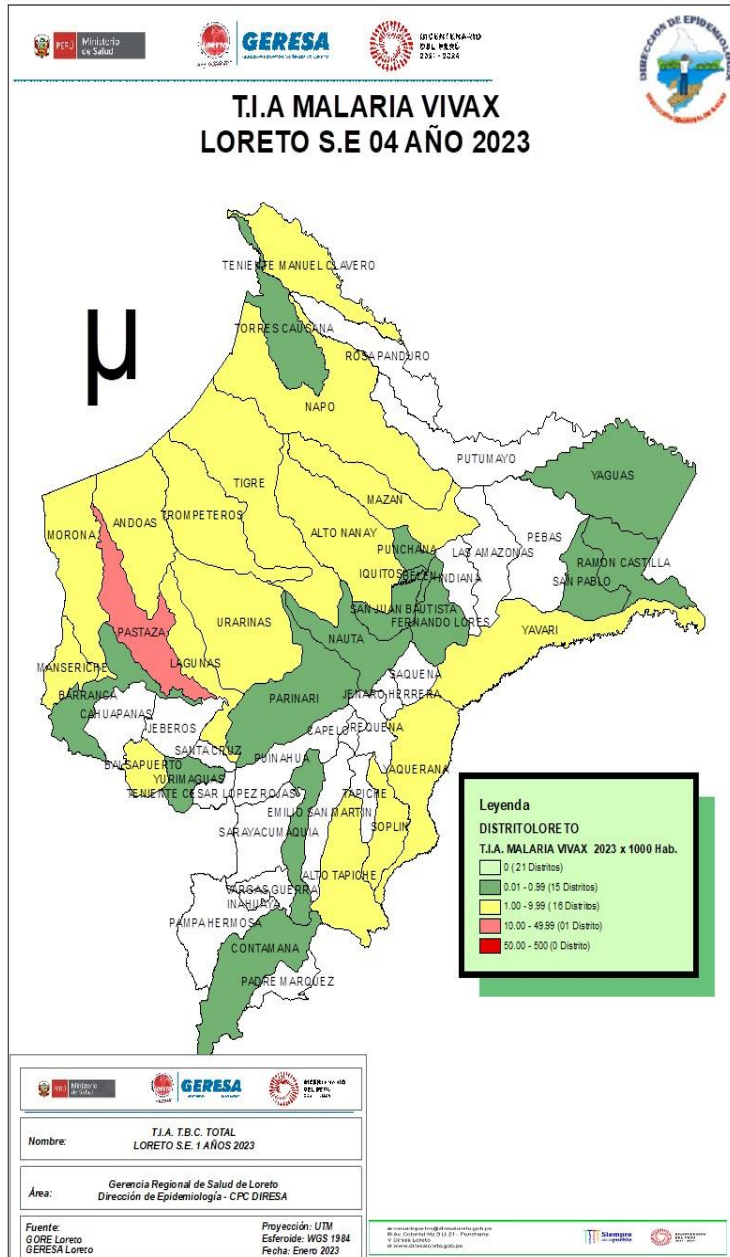

Nº	DISTRITO	1	2	3	4	Total	%	% Acumulado
1	ANDOAS	55	42	45	11	153	14.56	14.56
2	BALSAPUERTO	46	34	25	6	111	10.56	25.12
3	TROMPETEROS	43	38	29		110	10.47	35.59
4	URARINAS	32	25	37	15	109	10.37	45.96
5	PASTAZA	25	27	27	12	91	8.66	54.61
6	SAN JUAN BAUTISTA	25	19	20	10	74	7.04	61.66
7	PUNCHANA	15	19	13	8	55	5.23	66.89
8	NAPO	20	13	13	7	53	5.04	71.93
9	MAZAN	17	6	13	5	41	3.90	75.83
10	YAVARI	15	14	6	2	37	3.52	79.35
11	MANSERICHE	23	7	6		36	3.43	82.78
12	LAGUNAS	11	13	10		34	3.24	86.01
13	MORONA	18	5	7	2	32	3.04	89.06
14	ALTO NANAY	10	2	3		15	1.43	90.49
15	BARRANCA	3	4	7		14	1.33	91.82
16	IQUITOS	2	4	4	1	11	1.05	92.86
17	TIGRE	5	3	1	1	10	0.95	93.82
18	YAQUERANA	4	3	2	1	10	0.95	94.77
19	RAMON CASTILLA	2	2	4	2	10	0.95	95.72
20	NAUTA	4	1	1	1	7	0.67	96.38
21	FERNANDO LORES	4	1	1		6	0.57	96.96
22	TENIENTE MANUEL CLAVERO	4	2			6	0.57	97.53
23	SOPLIN		3	2		5	0.48	98.00
24	BELEN	3	1	1		5	0.48	98.48
25	YURIMAGUAS		3	1		4	0.38	98.86
26	TORRES CAUSANA		1	2	1	4	0.38	99.24
27	CONTAMANA	2				2	0.19	99.43
28	ALTO TAPICHE	1	1			2	0.19	99.62
29	SAN PABLO	1				1	0.10	99.71
	otros distritos	1	0	1	1	3	0.29	100.00
	Total general	391	293	281	86	1051	100	

Casos de Malaria Falciparum por distritos, Región Loreto, S.E 04 - 2023

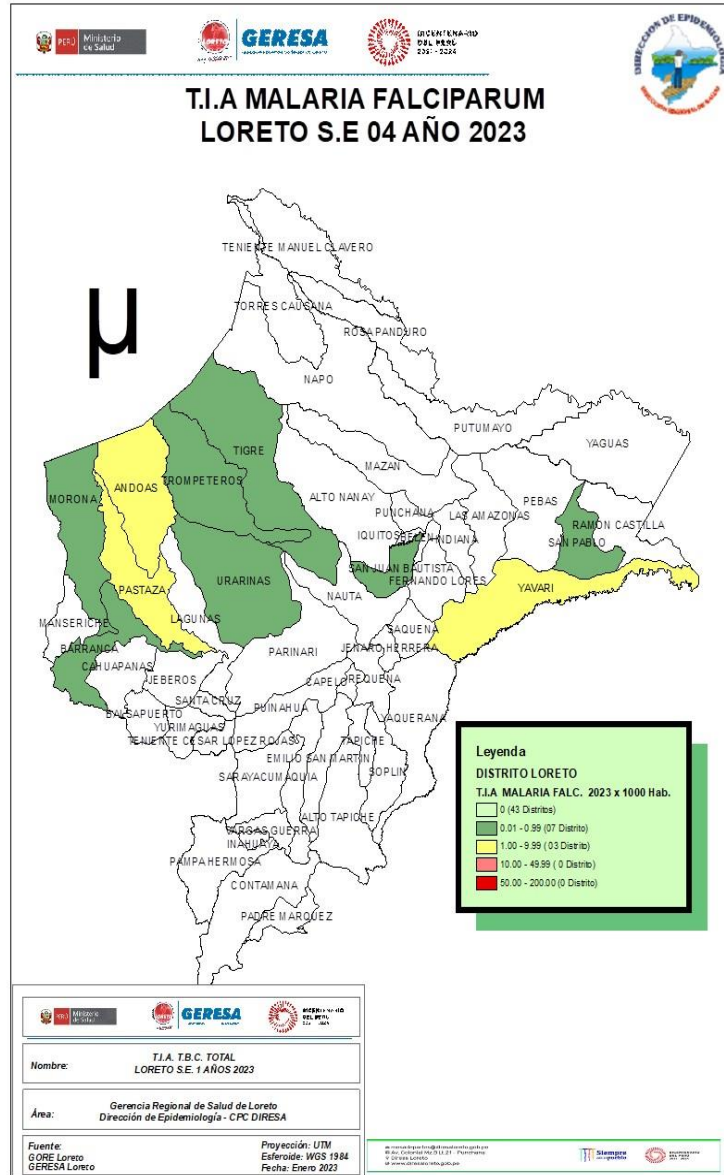

Nº	DISTRITO	1	2	3	4	Total	%	% Acumulado
1	ANDOAS	15	11	19	1	46	32.62	32.62
2	PASTAZA	20	16	8	1	45	31.91	64.54
3	YAVARI	2	8	7	6	23	16.31	80.85
4	TROMPETEROS	4	4			8	5.67	86.52
5	URARINAS	1	3	3		7	4.96	91.49
6	MORONA	1	4			5	3.55	95.04
7	BARRANCA	2				2	1.42	96.45
8	TIGRE	1	1			2	1.42	97.87
9	SAN PABLO	2				2	1.42	99.29
10	SAN JUAN BAUTISTA		1			1	0.71	100.00
Total general		48	48	37	8	141	100.00	

10 distritos reportan casos de malaria falciparum hasta la SE 04-2023, el 80.85% se concentran en 3 distritos, 2 de ellos son de la Provincia del Datem del Marañón, 1 distrito de la provincia de Ramón castilla .

Casos de Malaria por curso de vida, Región Loreto SE 01-04 2023.

ETAPA DE VIDA	TIPO DE MALARIA			TOTAL	%
	VIVAX	FALCIPARUM	MALARIE		
NIÑO (0-11 años)	442	66	1	509	42.59
ADOLESCENTE (12-17 años)	163	19	1	183	15.31
JOVEN (18 - 29 años)	190	31	1	222	18.58
ADULTO (30-59 años)	225	24	0	249	20.84
ADULTO MAYOR (mas 60 años)	31	1	0	32	2.68
TOTAL	1051	141	3	1195	100.00

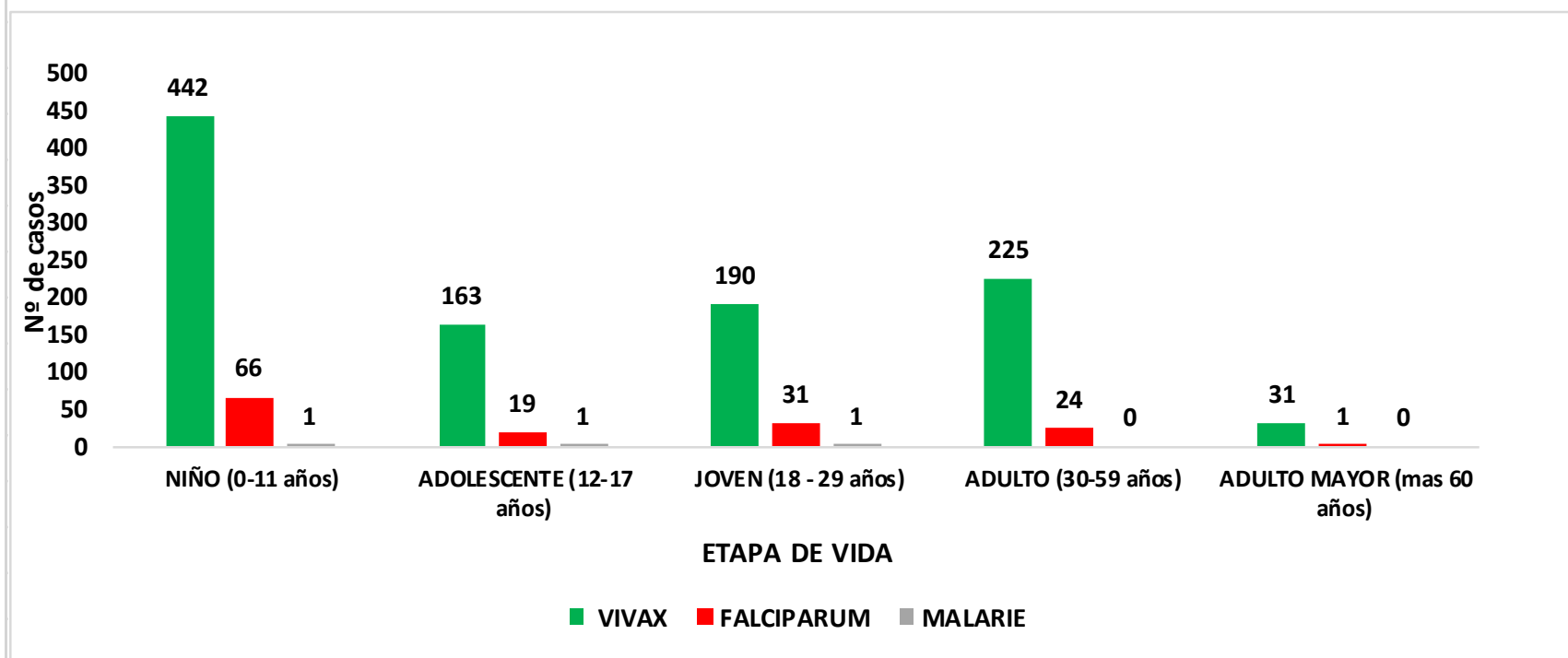

La etapa de vida Niño es la mas afectada con un 42.59% de los casos, seguido de la etapa de vida Adulto (20.84%) tanto para malaria vivax como para malaria falciparum. Los menos afectados son los adultos mayores (2.68%)



Gestión de Servicio Social

DENGUE

**CANAL ENDÉMICO DE DENGUE EN LORETO.
AÑOS 2022 (SE.1 - 52) - 2023 (SE. 04)**

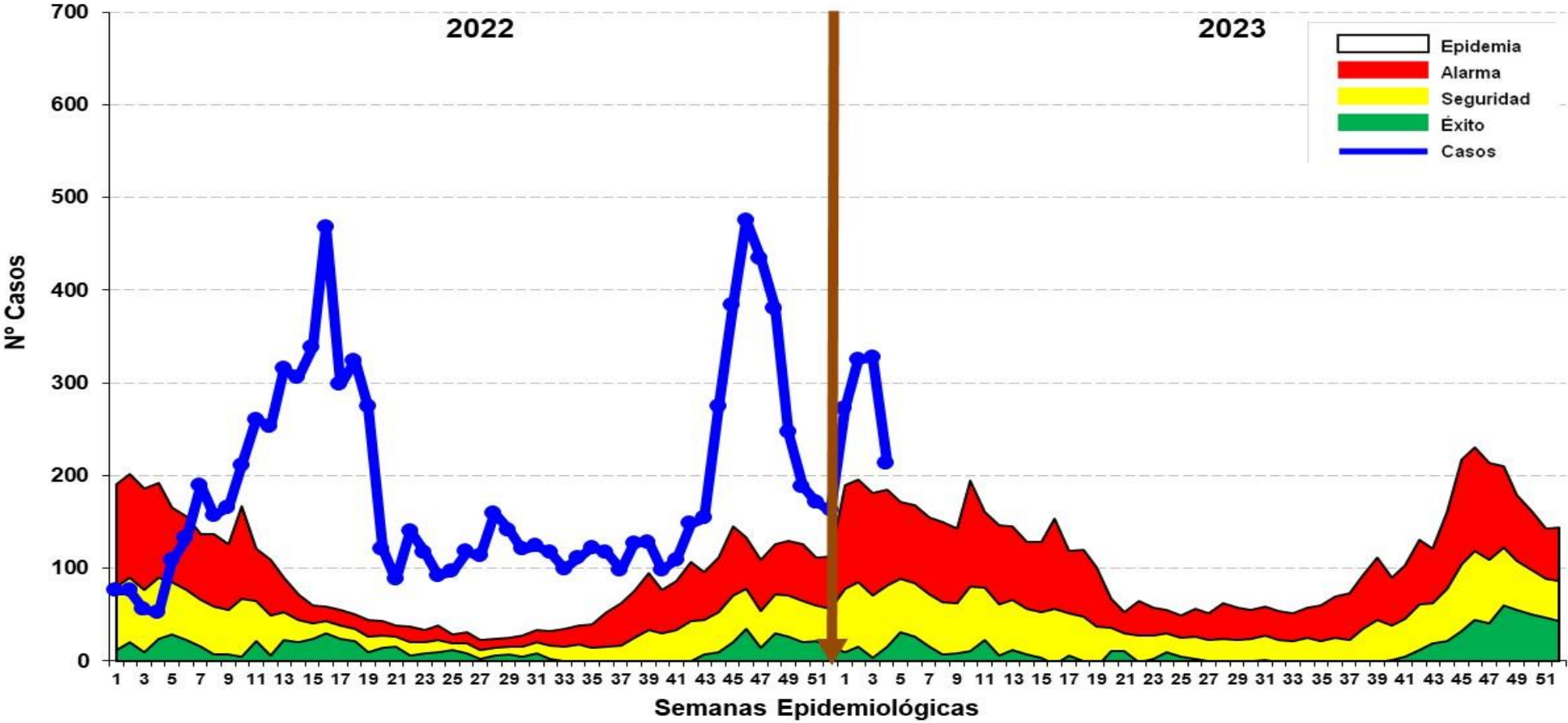

Hasta la SE 04-2023 se reportó 1195 casos: 302 (41.71%) son confirmados y 422 (58.28%) son probables, en espera de su clasificación final. Se reportaron 645 (89.08%) casos Dengue Sin Señales de Alarma, 74 (10.22%) casos Dengue con Señales de Alarma y 5 (0.69%) caso de Dengue Grave. En relación al año 2022 en el mismo período se tiene 530 casos más en el presente año, un incremento de 3.5 veces más en el reporte de casos.

Casos de Dengue notificados según distritos, Región Loreto SE 01-04-2023.

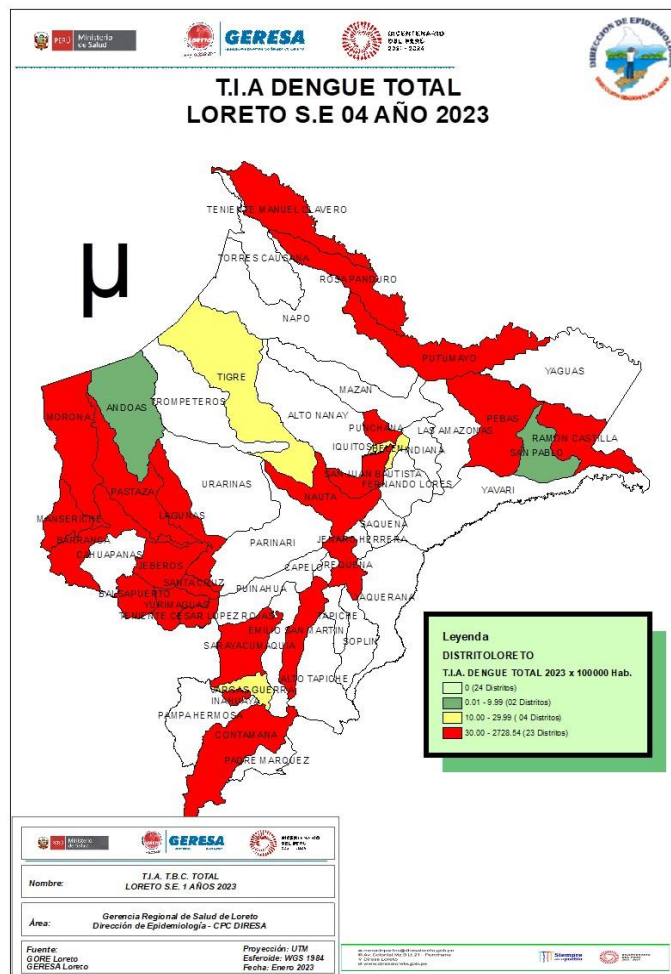

Nº	DISTRITO	1	2	3	4	Total	%	% Acumulado
1	YURIMAGUAS	85	91	117	79	372	32.72	32.72
2	LAGUNAS	28	41	18	4	91	8.00	40.72
3	BARRANCA	11	17	24	35	87	7.65	48.37
4	CONTAMANA	25	28	16	16	85	7.48	55.85
5	PUNCHANA	8	56	6	10	80	7.04	62.88
6	SAN JUAN BAUTISTA	17	17	15	17	66	5.80	68.69
7	SARAYACU		1	55		56	4.93	73.61
8	IQUITOS	12	10	13	8	43	3.78	77.40
9	EMILIO SAN MARTIN	36	3			39	3.43	80.83
10	RAMON CASTILLA	6	6	12	9	33	2.90	83.73
11	REQUENA	9	6	7		22	1.93	85.66
12	PUTUMAYO	6	7	6	2	21	1.85	87.51
13	MORONA		1	15	4	20	1.76	89.27
14	PEBAS	5	4	7	1	17	1.50	90.77
15	NAUTA	5	8	3		16	1.41	92.17
16	TENIENTE CESAR LOPEZ ROJAS	1	1		12	14	1.23	93.40
17	MANSERICHE	3	5	2	4	14	1.23	94.64
18	INAHUAYA		3	3	7	13	1.14	95.78
19	TENIENTE MANUEL CLAVERO	6	6			12	1.06	96.83
20	BELEN	2	2	3	2	9	0.79	97.63
21	JEBEROS	1	3	3	2	9	0.79	98.42
22	BALSAPUERTO	3	4			7	0.62	99.03
23	PASTAZA	1	2			3	0.26	99.30
24	VARGAS GUERRA	2				2	0.18	99.47
25	SANTA CRUZ		1		1	2	0.18	99.65
26	ANDOAS			1		1	0.09	99.74
27	ROSA PANDURO		1			1	0.09	99.82
28	TIGRE			1		1	0.09	99.91
29	SAN PABLO		1			1	0.09	100.00
Total general		272	325	327	213	1137	100.00	

De los 53 distritos de la región, 29 de ellos reportan casos de Dengue; el 80.83% de los casos se concentran en 9 distritos. Según el mapa de riesgo, 23 distritos se estratifican como alto riesgo, 4 distritos en mediano riesgo y 2 distritos en bajo riesgo.

Casos de Dengue notificados por etapas de vida, Reglón Loreto SE 01- 04 2023.

ETAPA DE VIDA	TIPO DE DENGUE			TOTAL	%
	SIN SIGNOS DE ALARMA	CON SIGNOS DE ALARMA	GRAVE		
NIÑO (0-11 años)	281	34	1	315	27.70
ADOLESCENTE (12-17 años)	165	20	1	185	16.27
JOVEN (18 - 29 años)	178	34	2	212	18.65
ADULTO (30-59 años)	275	54	2	329	28.94
ADULTO MAYOR (mas 60 años)	81	9	0	90	7.92
TOTAL	980	151	6	1137	100.00

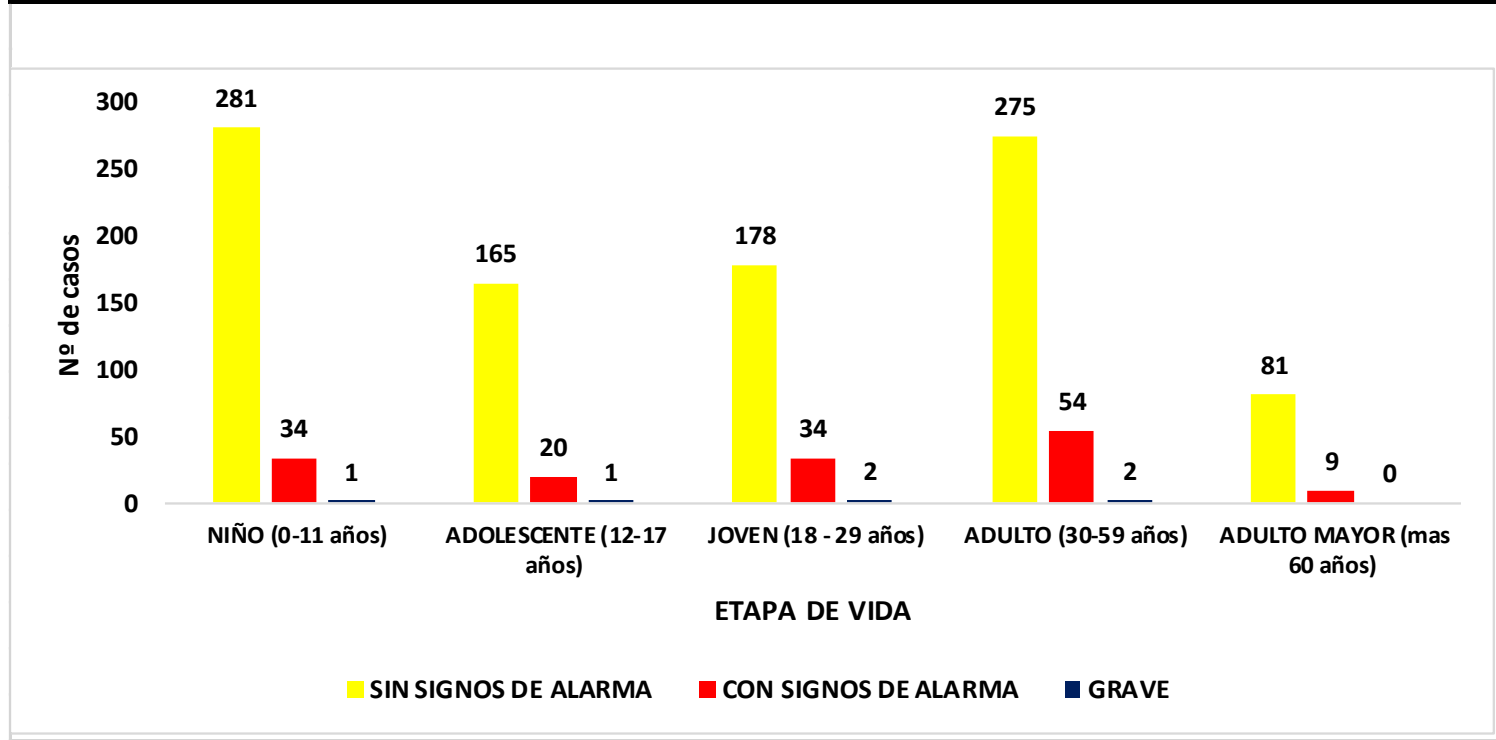

Hasta la SE 04-2023, la Etapa de vida mas afectada son los adultos con 329 casos (28.94%), seguido de la etapa de vida niño con 315 casos (27.70%); mientras que los menos afectados fueron los Adultos mayores 90 casos (7.92%).

Se reporta 2 fallecidos de sexo femenino por Dengue: 1 caso Confirmado (22 años) procedente del distrito de Vargas Guerra.

1 caso Probable (13 años) procedente del distrito de Yurimaguas.



LEPTOSPIROSIS

Gestión de Servicio Social

CANAL ENDÉMICO DE LEPTOSPIROSIS EN LORETO. AÑOS 2022 (SE 01-52) - 2023 (SE. 04)

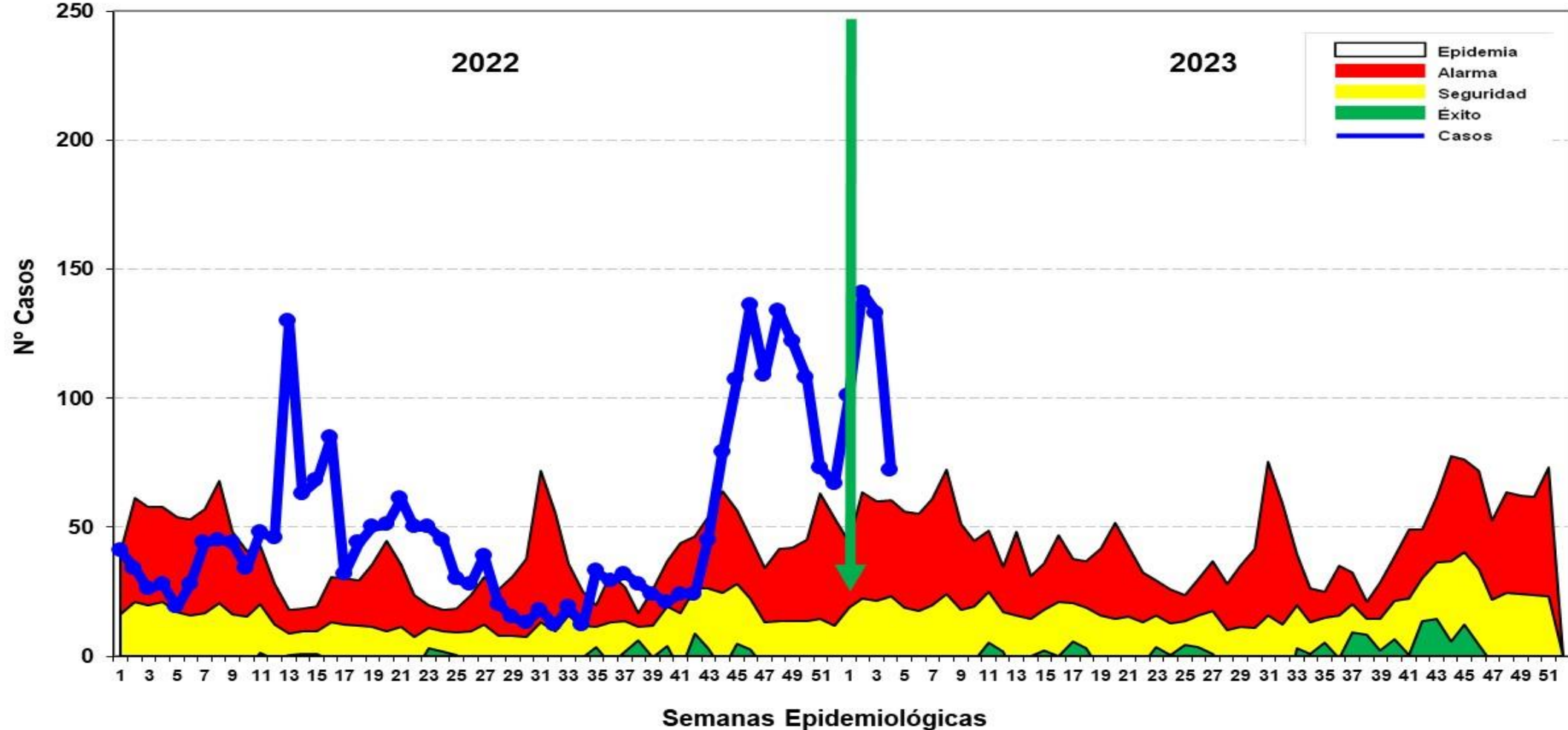

Hasta la SE 04- 2023 se reportó 447 casos de Leptospirosis, los mismos que se encuentran como Probables. En el año 2022 se notificó 113 casos más, que representa un incremento de 74.72% el reporte de casos en el mismo periodo. No se reporta fallecidos por este daño.

Casos de Leptospiriosis por distritos y semanas epidemiológicas, Región Loreto SE 01-04 2023

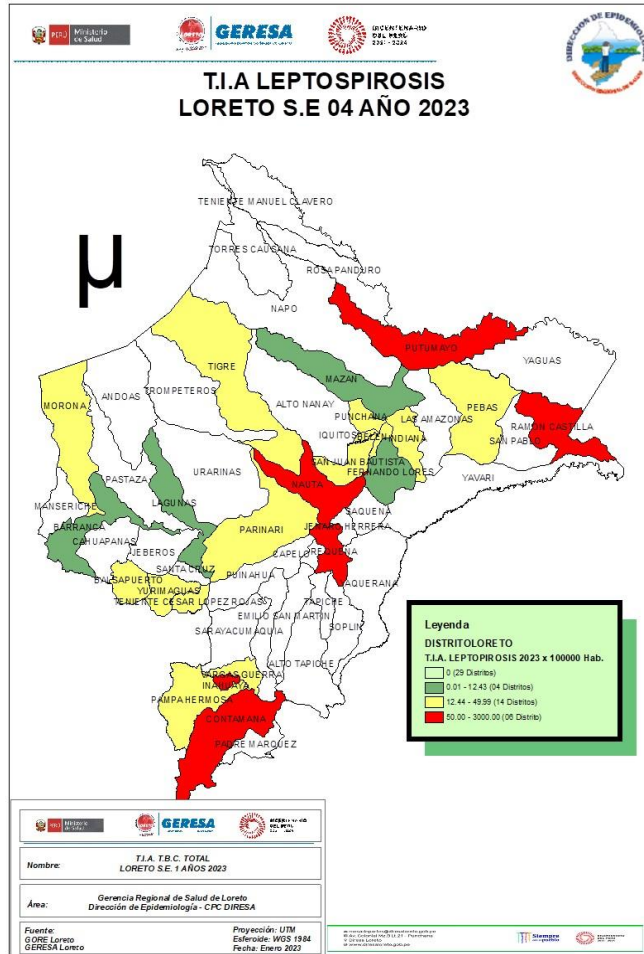

Nº	DISTRITO	1	2	3	4	Total	%	% Acumulado
1	CONTAMANA	23	30	13	18	84	18.63	18.63
2	SAN JUAN BAUTISTA	16	15	24	15	70	15.52	34.15
3	RAMON CASTILLA		11	29	9	49	10.86	45.01
4	YURIMAGUAS	5	13	15	15	48	10.64	55.65
5	BELEN	7	11	8	8	34	7.54	63.19
6	IQUITOS	9	10	14	1	34	7.54	70.73
7	PUTUMAYO	10	10	10	2	32	7.10	77.83
8	PUNCHANA	6	20	3	3	32	7.10	84.92
9	NAUTA	11	8	3		22	4.88	89.80
10	REQUENA	5	6	5		16	3.55	93.35
11	CAYNARACHI			4		4	0.89	94.24
12	PEBAS			4		4	0.89	95.12
13	BALSAPUERTO	1		1	1	3	0.67	95.79
14	TIGRE	2	1			3	0.67	96.45
15	INDIANA	2	1			3	0.67	97.12
16	VARGAS GUERRA	1	1			2	0.44	97.56
17	PAMPA HERMOSA	1		1		2	0.44	98.00
18	BARRANCA		1	1		2	0.44	98.45
19	INAHUAYA		1			1	0.22	98.67
20	LAGUNAS		1			1	0.22	98.89
21	MAZAN		1			1	0.22	99.11
22	MORONA	1				1	0.22	99.33
23	FERNANDO LORES			1		1	0.22	99.56
24	PARINARI			1		1	0.22	99.78
25	TENIENTE CESAR LOPEZ ROJAS	1				1	0.22	100.00
Total general		101	141	137	72	451	100	

Hasta la SE 04-2023, 25 distritos han reportados 451 casos; El 84.92% se concentra en 8 distritos como son : Contamana (18.63%); San Juan (15.52%), Ramón Castilla(10.86%). No se ha registrado fallecidos por Leptospiriosis



Gestión de Servicio Social

OFIDISMO

Casos de Ofidismo por semanas epidemiológicas y distritos, Región Loreto, SE 01-04 2023

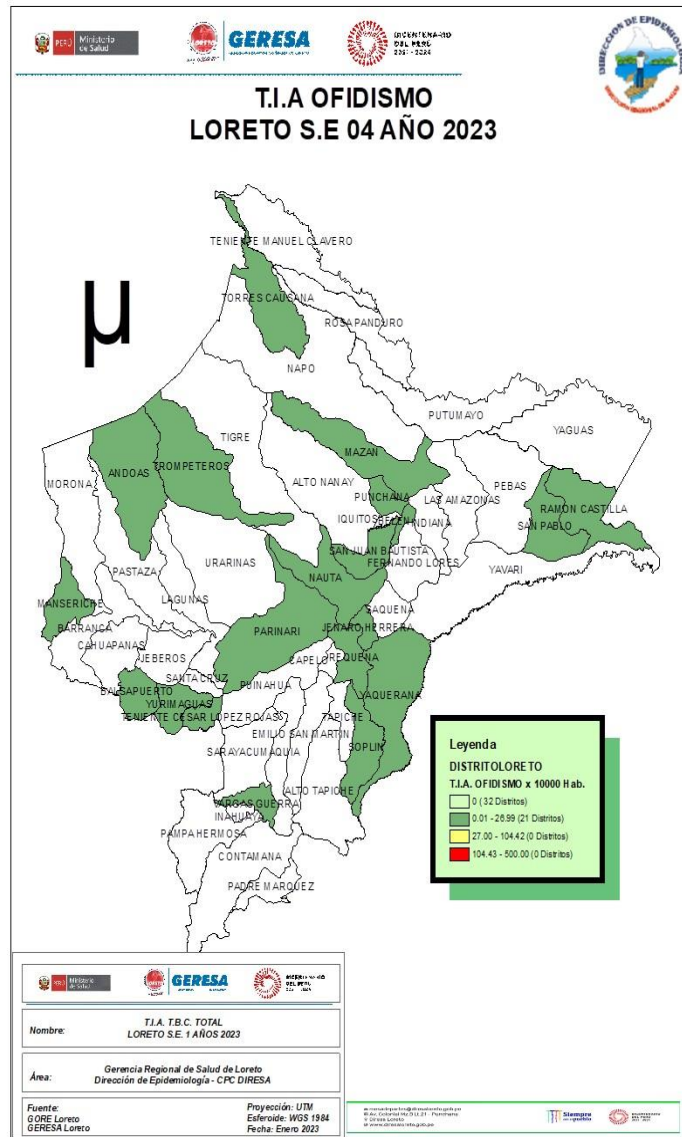

Nº	DISTRITO	1	2	3	4	Total	%	% Acumulado
1	YURIMAGUAS	2	2	2	2	8	18.60	18.60
2	BALSAPUERTO	2	1	1		4	9.30	27.91
3	PUNCHANA	1			2	3	6.98	34.88
4	TENIENTE CESAR LOPEZ ROJAS	2	1			3	6.98	41.86
5	MAZAN	2		1		3	6.98	48.84
6	RAMON CASTILLA			2	1	3	6.98	55.81
7	VARGAS GUERRA	1	1			2	4.65	60.47
8	MANSERICHE			2		2	4.65	65.12
9	YAQUERANA	1	1			2	4.65	69.77
10	SAN JUAN BAUTISTA	1			1	2	4.65	74.42
11	SAN PABLO	2				2	4.65	79.07
12	REQUENA		1			1	2.33	81.40
13	TROMPETEROS		1			1	2.33	83.72
14	PARINARI	1				1	2.33	86.05
15	NAUTA				1	1	2.33	88.37
16	ANDOAS		1			1	2.33	90.70
17	SOPLIN	1				1	2.33	93.02
18	BELEN			1		1	2.33	95.35
19	JENARO HERRERA			1		1	2.33	97.67
20	TORRES CAUSANA			1		1	2.33	100.00
Total general		16	9	11	7	43	100	



Gestión de Servicio Social

TUBERCULOSIS

Casos de Tuberculosis, Reglón Loreto, Año 2023 (SE 01-04)

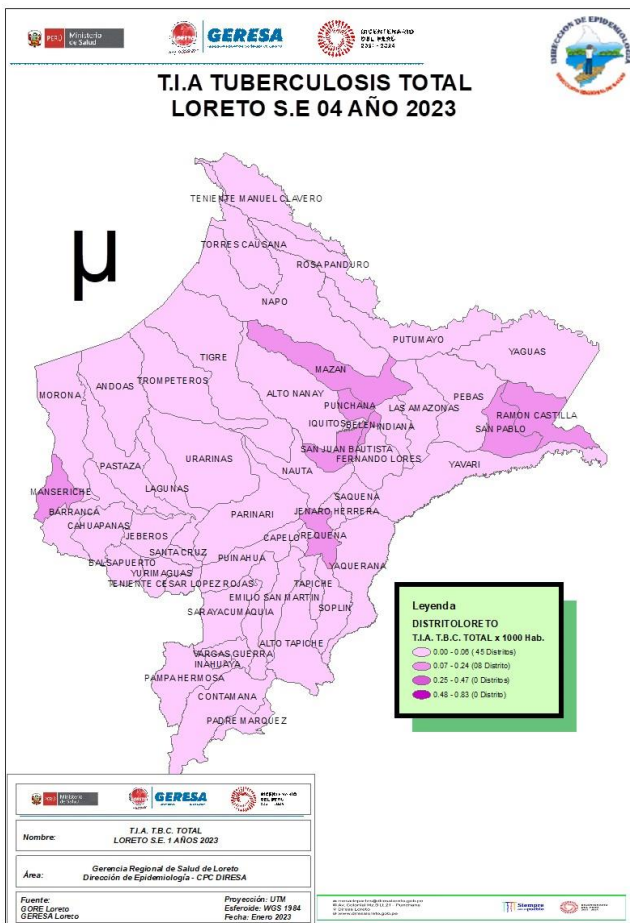

Nº	IPRESS NOTIFICANTE	TBC PULMONAR C/CONF. BACTERIOLOGICA	TBC PULMONAR S/CONF. BACTERIOLOGICA	TBC RECAIDA	TUBERCULOSIS EXTRAPULMONAR	TOTAL	%	%Acumulado
1	HOSPITAL APOYO IQUITOS	7	2			9	18.75	18.75
2	MASUSA	3	2			5	10.42	29.17
3	HOSPITAL REGIONAL DE LORETO	1	2		2	5	10.42	39.58
4	ESSALUD IQUITOS	2	2			4	8.33	47.92
5	CABALLO COCHA	1	3			4	8.33	56.25
6	HOSPITAL DE APOYO YURIMAGUAS	3				3	6.25	62.50
7	6 DE OCTUBRE	3				3	6.25	68.75
8	REQUENA	1		1		2	4.17	72.92
9	SAN ANTONIO DE IQUITOS	1	1			2	4.17	77.08
10	SAN LORENZO	2				2	4.17	81.25
11	SANTA CLARA DE NANAY		2			2	4.17	85.42
12	MAZAN		1	1		2	4.17	89.58
13	BELEN DE VILLA BELEN	2				2	4.17	93.75
14	SAN JUAN DE MIRAFLORES	1				1	2.08	95.83
15	LUZ DEL ORIENTE		1			1	2.08	97.92
16	AGUAMIRO	1				1	2.08	100.00
TOTAL		28	16	2	2	48	100	

Hasta la SE 04 del año 2023, 16 IPRESS han notificado casos de TBC: EL 47.92% (23 casos) se concentra en IPRESS de la ciudad de Iquitos; el mayor numero de casos corresponde a TBC con confirmación bacteriológica (28 casos) y la de menor presentación corresponde a TBC recaída y TBC extra pulmonar con 2 casos respectivamente.



Gestión de Servicio Social

IRAS

Infecciones Respiratorias Agudas en menores de 5 años, Región Loreto. Año 2022 (1-52). 2023 (SE 01-04).

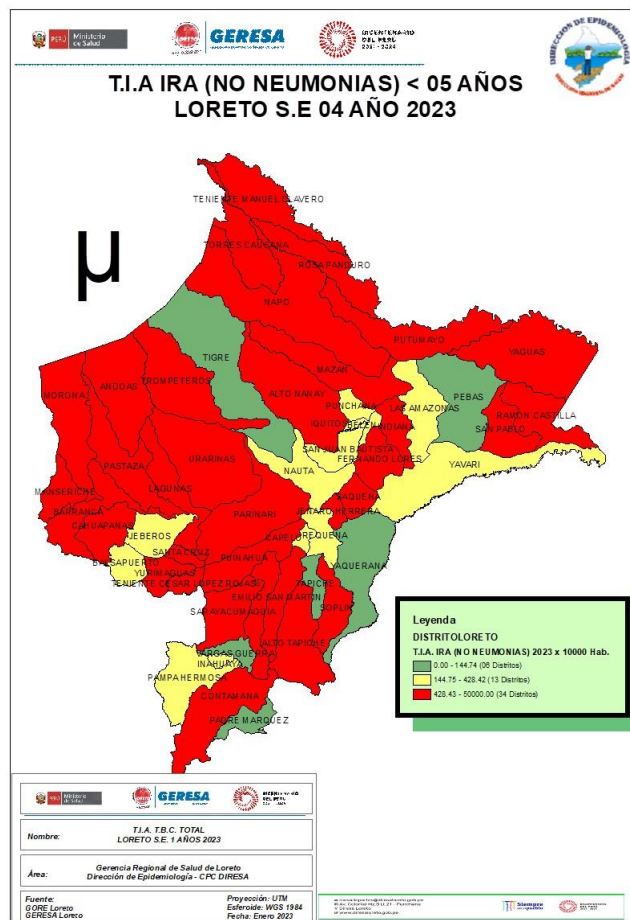

CANAL ENDÉMICO DE ATENCIONES POR INFECCIONES RESPIRATORIA AGUDAS EN MENORES DE 05 AÑOS REPORTADOS EN LA REGIÓN LORETO. AÑOS 2022 (1-52) - 2023 (SE 04)

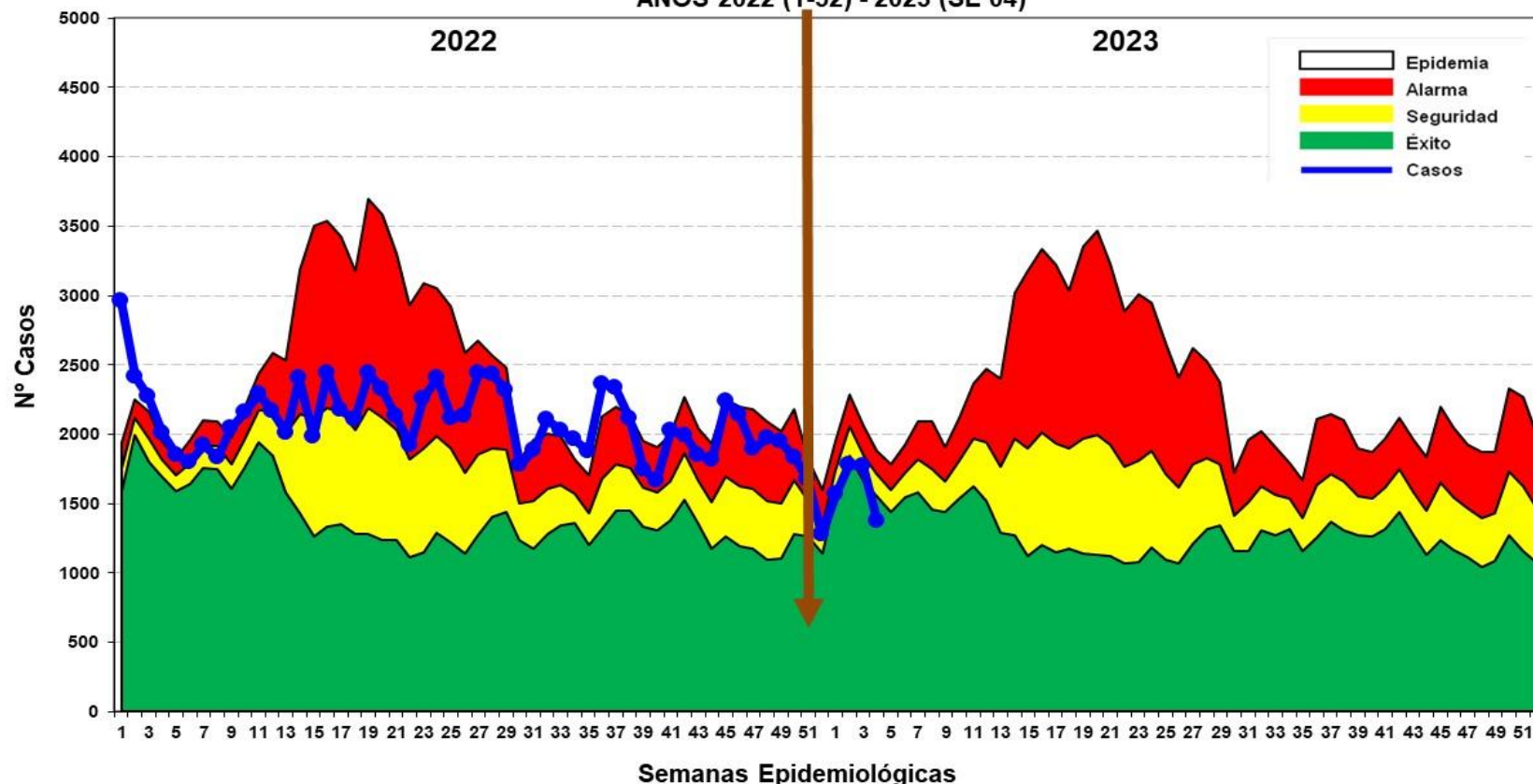

Hasta la SE. 04-2023, se han reportado 6,425 episodios de IRA en niños < 5 años: 339 (5.23%) en niños menores de 2 meses; 1,992 (30.72%) en niños de 2 a 11 meses, 4,154 (64.06%) en niños de 1 a 4 años. En el canal endémico se encuentra en zona ÉXITO, se evidencia ligero descenso de casos en la ultima semana.

Neumonías en menores de 5 años, Región Loreto, Año 2022. SE 1-52. 2023 (SE-01-04)

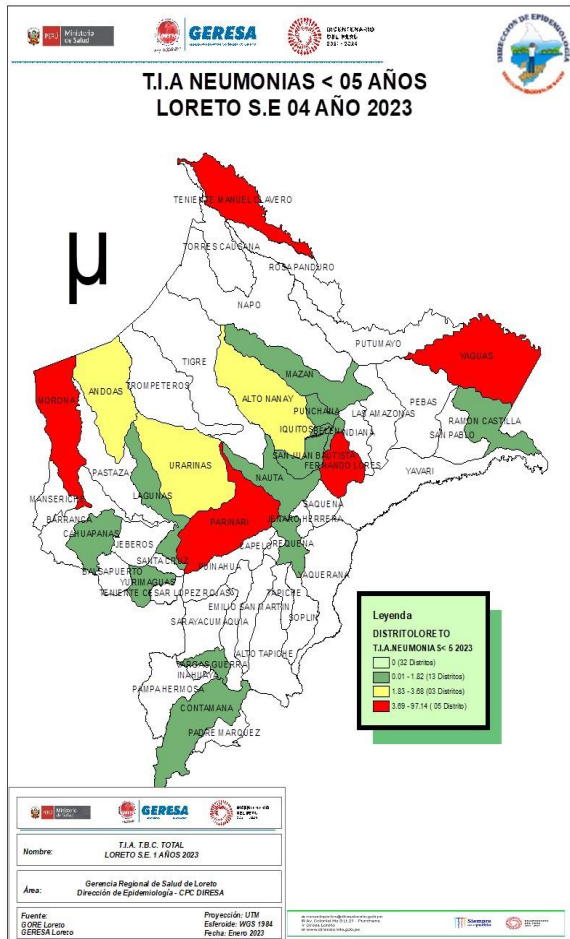

CANAL ENDÉMICO DE ATENCIONES POR NEUMONÍAS EN MENORES DE 05 AÑOS REPORTADOS EN LA REGIÓN LORETO. AÑOS 2022 (1 - 52) - 2023 (SE 04)

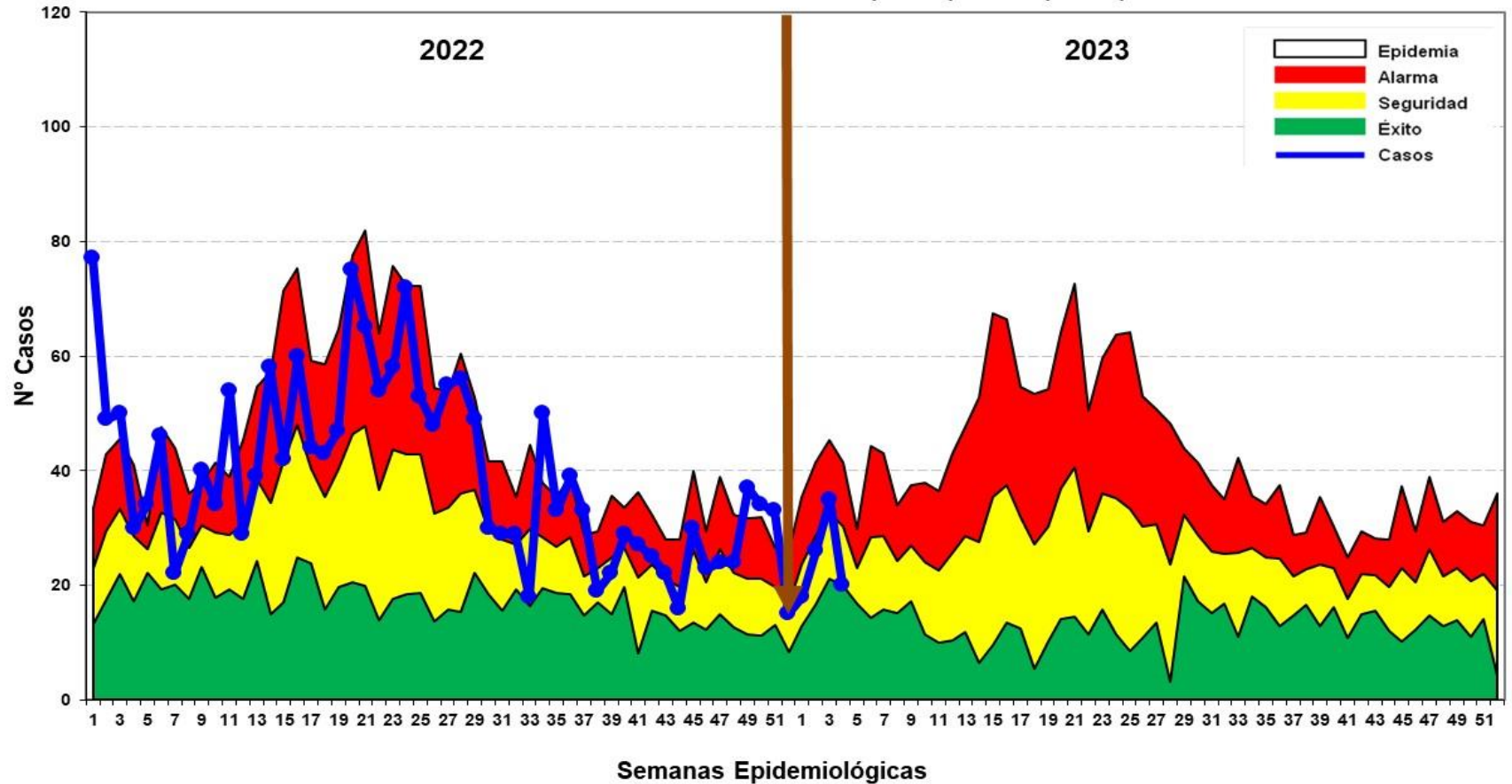

Hasta la SE. 04 del 2023, se han registrado 99 episodios de Neumonía; 78 (78.79%) son episodios de Neumonía y 21 (21.21%) son episodios de Neumonía Grave. Los casos de neumonía muestran incremento en las ultimas semanas, manteniéndose en zonas de Seguridad. Se reporta 2 defunción en el grupo de 1 a 4 años, procedente del distrito de Belén.

SOB-ASMA en menores de 5 años, Región Loreto, 2022. SE 1-52 y 2023 (SE 01-04)

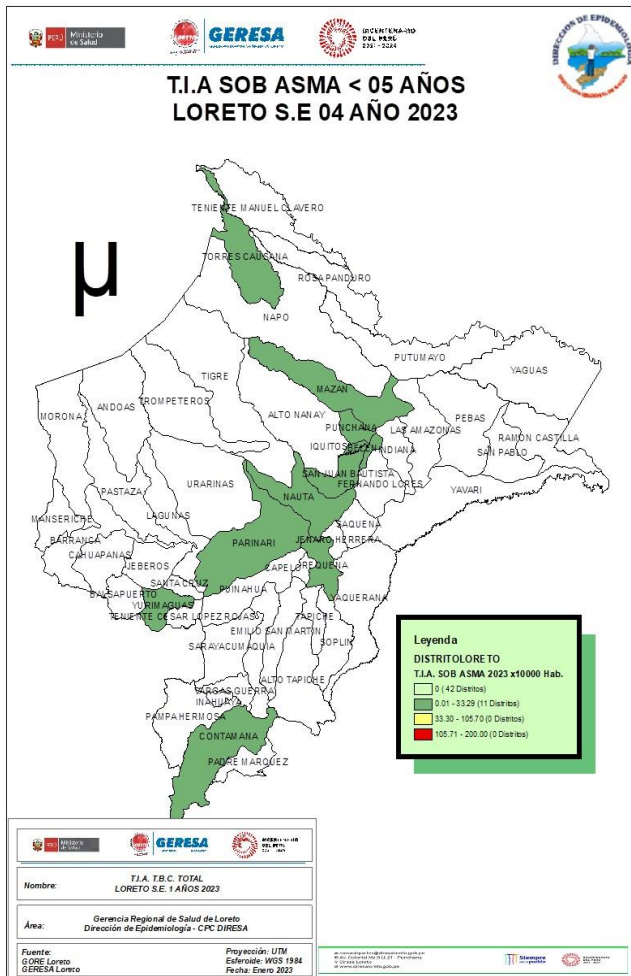

CANAL ENDÉMICO DE ATENCIONES POR SÍNDROME DE OBSTRUCCIÓN BRONQUIAL AGUDO (SOB)/ASMA EN MENORES DE 05 AÑOS REPORTADOS EN LA REGIÓN LORETO. AÑOS 2022 (SE 01-52) - 2023 (SE 04)

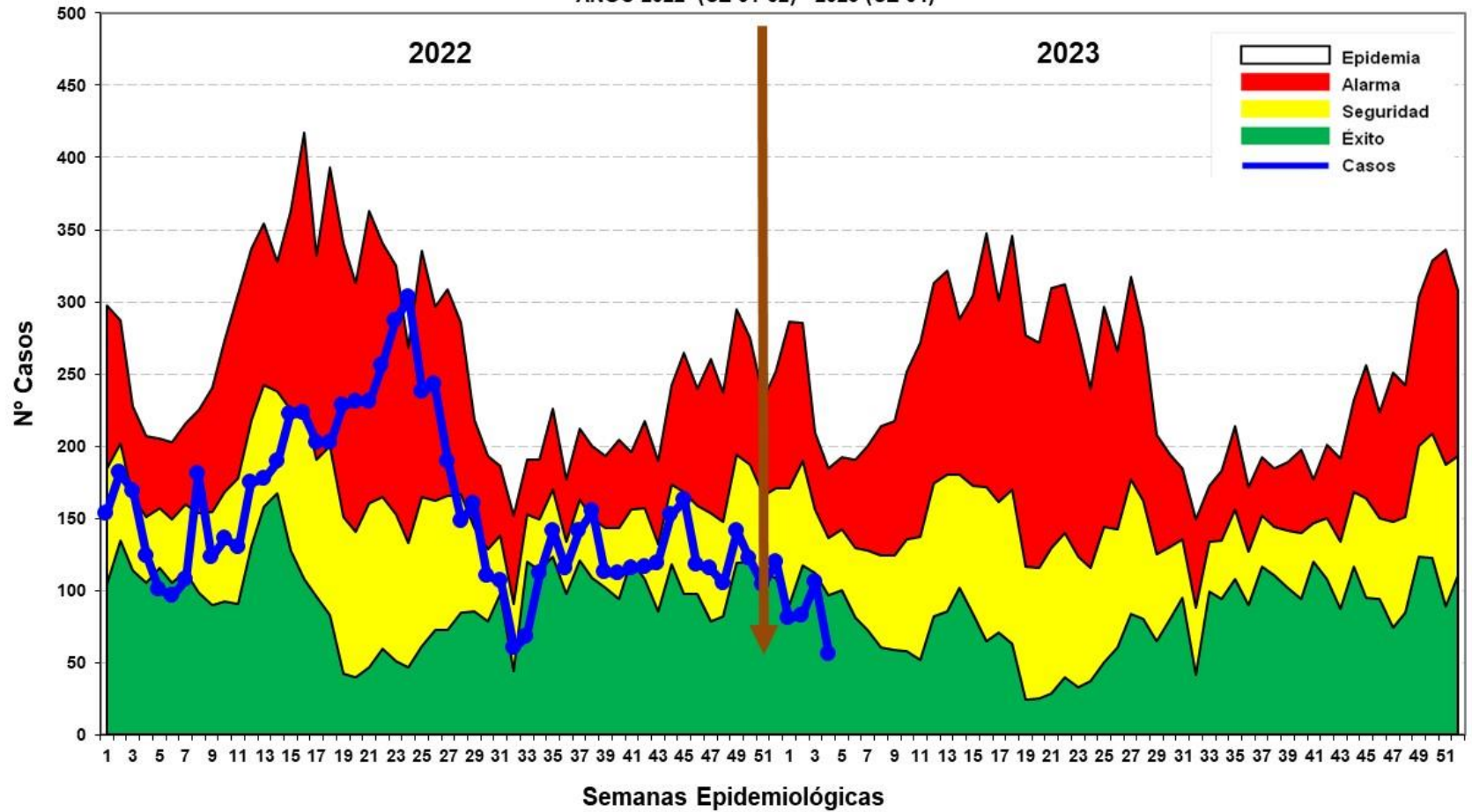

Hasta la SE 04 del 2023, se han notificado 326 casos de Síndrome de Obstrucción Bronquial/ASMA en menores de 5 años; 113 (34.66%) episodios en niños menores de 2 años y 213 (65.34%) en niños de 2 a 4 años.



Gestión de Servicio Social

EDAS

Enfermedades Diarrelcas Agudas Acuosa, Región Loreto, AÑO 2022 (SE 1-52) y Año 2023 (SE 01-04)

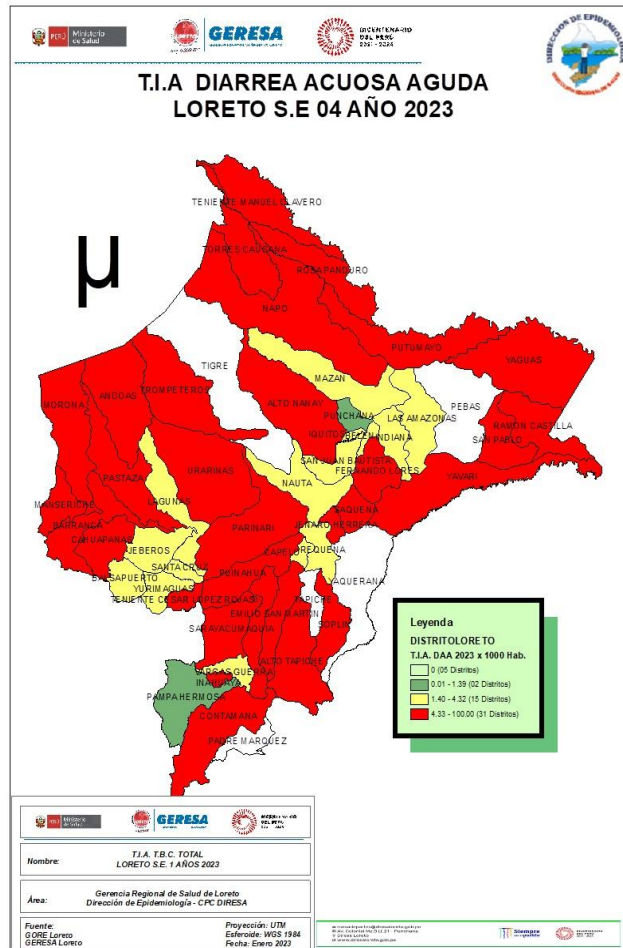

CANAL ENDÉMICO DE ATENCIONES POR ENFERMEDADES DIARREICAS ACUOSAS AGUDAS EN LA REGIÓN LORETO. AÑOS 2022 (SE 01 52 -) - 2023 (SE 04)

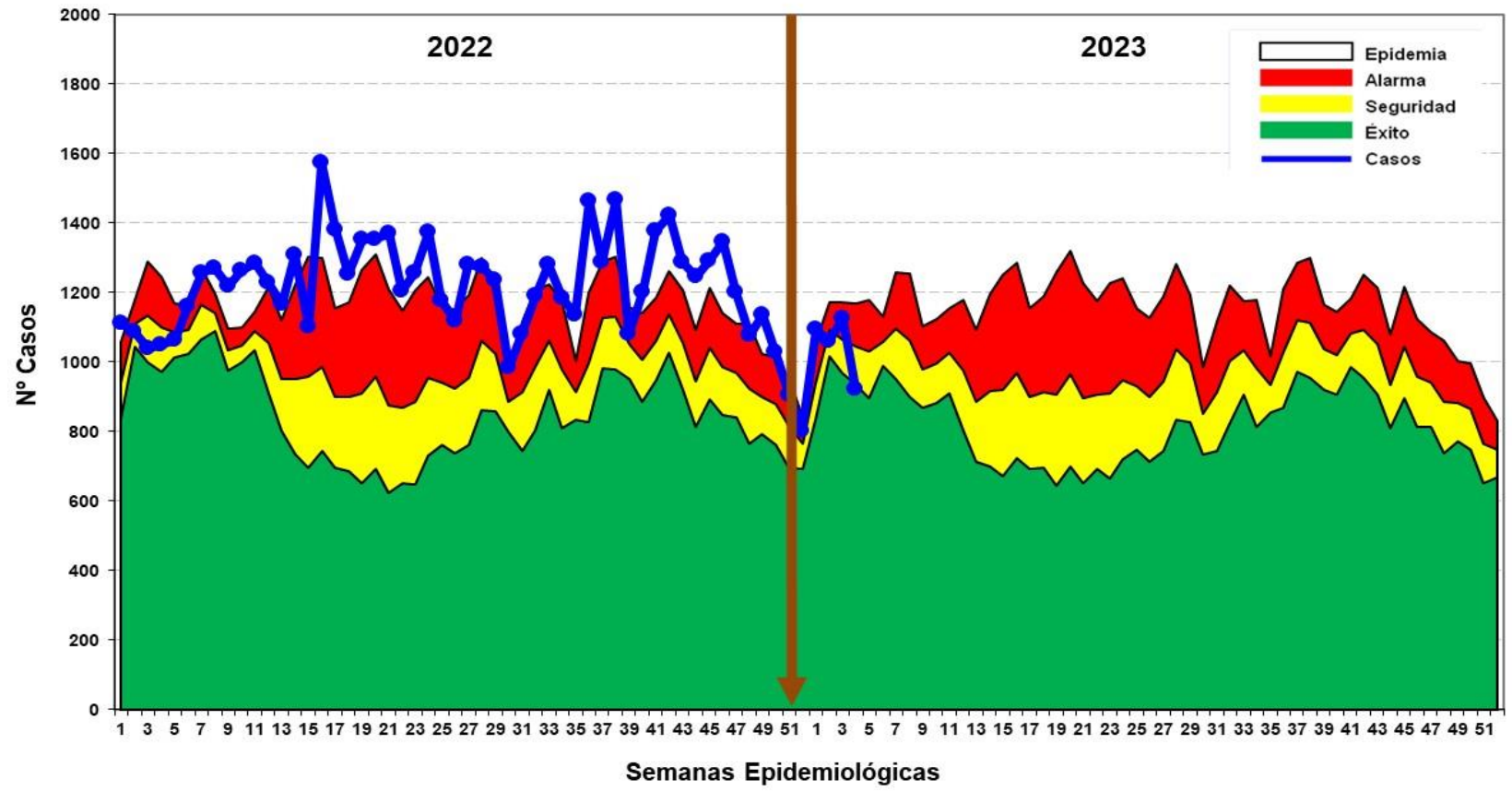

Hasta la SE.04 del 2023 se reportaron 4,203 atenciones por EDA's Acuosa en la región Loreto: 532 (12.66%) atenciones en menores de 01 año, 1,558 (37.07%) atenciones de 01 a 04 años y 2,113 (50.27%) atenciones de 05 a más años. Nos encontramos en zona de ÉXITO.

Enfermedades Diarrelcas Disentéricas, Región Loreto, AÑO 2022 (SE 1-52) y Año 2023 (SE 01-04)

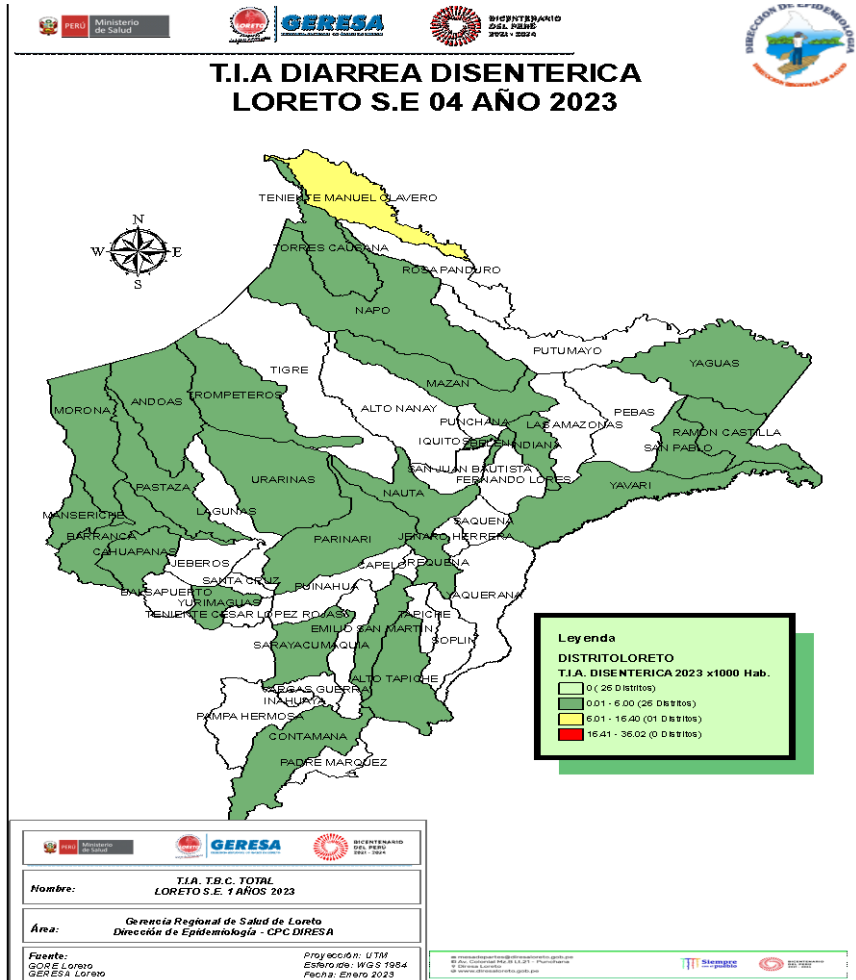

CANAL ENDÉMICO DE ATENCIONES POR ENFERMEDADES DIARREICAS DISENTERICAS EN LA REGIÓN LORETO. AÑOS 2022(1-52) - 2023 (SE 04)

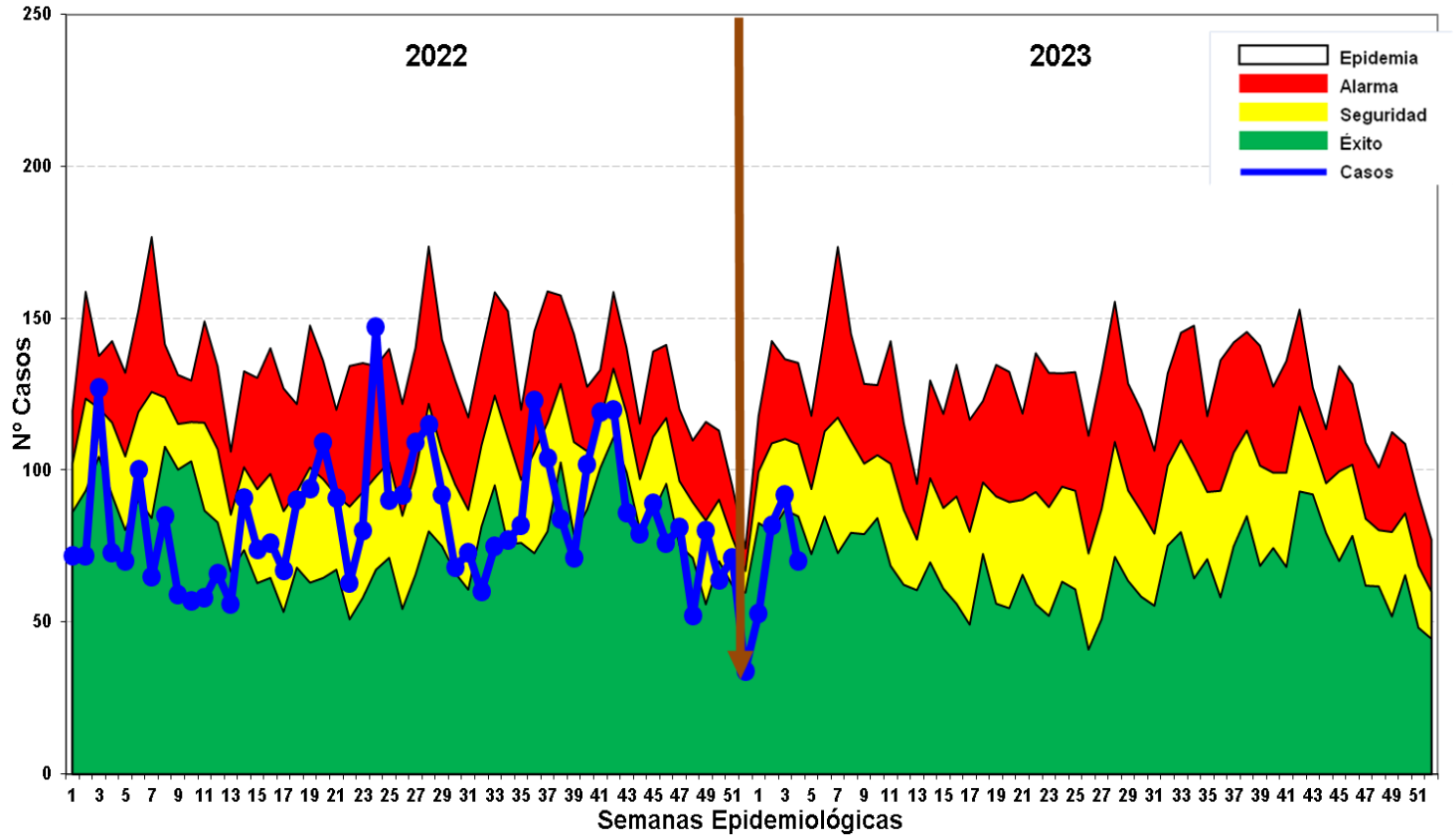

Hasta la SE 04 del año 2023, se han notificado 297 atenciones por Diarrea Disentérica, de los cuales 20 (6.73%) atenciones corresponde a <1 año, 120 (37.07%) atenciones de 1 a 4 años y 157 (50.27%) atenciones de 5 a más años. Actualmente la región está en zona de ÉXITO, se observa un incremento en las 2 últimas semanas.



Corte: 30/01/2023

CASOS COVID-19 LORETO

INFORMACIÓN DESDE LA SEMANA EPIDEMIOLÓGICA 41-2022 HASTA 04-2023

GERESA LORETO

Fuente: NETLAB, NOTIWEB y SISCOVID

TOTAL DE CASOS CONFIRMADOS – SEMANA EPIDEMIOLÓGICA: 41 AL 52 AÑO 2022 y 01-04 AÑO 2023 (PRUEBAS MOLECULARES Y ANTIGÉNICAS)

PROVINCIA/DISTRITO	SEMANAS 2022												SEMANAS 2023				TOTAL
	41	42	43	44	45	46	47	48	49	50	51	52	1	2	3	4	
ALTO AMAZONAS	0	0	1	1	5	36	48	140	82	45	24	5	0	2	0	0	389
160201 - YURIMAGUAS	0	0	1	1	4	35	46	131	65	37	20	5	0	2	0	0	347
160202 - BALSAPUERTO	0	0	0	0	1	0	0	4	1	3	1	0	0	0	0	0	10
160205 - JEBEROS	0	0	0	0	0	0	0	3	12	5	2	0	0	0	0	0	22
160206 - LAGUNAS	0	0	0	0	0	0	0	2	2	0	1	0	0	0	0	0	5
160210 - SANTA CRUZ	0	0	0	0	0	1	2	0	1	0	0	0	0	0	0	0	4
160211 - TENIENTE CESAR LOPEZ ROJAS	0	0	0	0	0	0	0	0	1	0	0	0	0	0	0	0	1
DATEM DEL MARAÑÓN	0	0	0	0	0	0	4	9	36	42	12	6	2	0	2	2	115
160701 - BARRANCA	0	0	0	0	0	0	3	9	34	38	6	1	0	0	0	0	91
160702 - CAHUAPANAS	0	0	0	0	0	0	0	0	0	0	0	0	0	0	0	0	0
160703 - MANSERICHE	0	0	0	0	0	0	0	0	1	0	0	3	1	0	0	0	5
160704 - MORONA	0	0	0	0	0	0	1	0	0	2	5	0	1	0	2	2	13
160705 - PASTAZA	0	0	0	0	0	0	0	0	0	1	0	1	0	0	0	0	2
160706 - ANDOAS	0	0	0	0	0	0	0	0	1	1	1	1	0	0	0	0	4
LORETO	1	12	4	2	5	9	9	18	21	20	6	9	3	2	0	1	122
160301 - NAUTA	1	10	4	2	4	5	7	16	21	19	6	9	2	2	0	1	109
160302 - PARINARI	0	0	0	0	1	4	0	0	0	0	0	0	0	0	0	0	5
160303 - TIGRE	0	0	0	0	0	0	1	1	0	0	0	0	1	0	0	0	3
160304 - TROMPETEROS	0	1	0	0	0	0	0	1	0	1	0	0	0	0	0	0	3
160305 - URARINAS	0	1	0	0	0	0	1	0	0	0	0	0	0	0	0	0	2
MAYNAS	62	102	128	99	71	72	72	145	153	228	156	83	32	22	7	5	1437
160101 - IQUITOS	34	52	69	56	47	40	34	71	80	107	84	38	15	10	5	2	744
160102 - ALTO NANAY	0	1	0	0	0	1	0	0	0	0	0	0	0	1	0	0	3
160103 - FERNANDO LORES	1	1	0	0	0	0	1	0	0	1	2	2	2	1	0	0	11
160104 - INDIANA	0	2	1	0	3	2	2	2	1	2	0	3	0	0	0	0	18
160105 - LAS AMAZONAS	0	0	0	0	0	0	1	3	3	0	0	0	0	0	0	0	7
160106 - MAZAN	3	2	0	0	0	1	0	1	0	0	0	0	0	0	0	0	7
160107 - NAPO	1	1	0	0	0	2	0	1	0	2	1	0	1	0	0	0	9
160108 - PUNCHANA	13	16	29	13	12	7	12	31	18	35	16	19	5	7	1	0	234
160110 - TORRES CAUSANA	0	0	0	0	0	0	0	0	0	0	0	0	0	0	0	0	0
160112 - BELEN	1	11	14	13	3	4	5	9	15	28	19	9	5	2	1	3	142
160113 - SAN JUAN BAUTISTA	9	16	15	17	6	15	17	27	36	53	34	12	4	1	0	0	262



TOTAL DE CASOS CONFIRMADOS – SEMANA EPIDEMIOLÓGICA: 41 AL 52 AÑO 2022 y 01-04 AÑO 2023 (PRUEBAS MOLECULARES Y ANTIGÉNICAS)

PROVINCIA/DISTRITO	SEMANAS 2022												SEMANAS 2023				TOTAL
	41	42	43	44	45	46	47	48	49	50	51	52	1	2	3	4	
PUTUMAYO	0	0	0	0	0	3	0	0	1	1	0	0	0	0	0	0	5
160801 - PUTUMAYO	0	0	0	0	0	2	0	0	0	1	0	0	0	0	0	0	3
160802 - ROSA PANDURO	0	0	0	0	0	1	0	0	0	0	0	0	0	0	0	0	1
160803 - TENIENTE MANUEL CLAVERO	0	0	0	0	0	0	0	0	0	0	0	0	0	0	0	0	0
160804 - YAGUAS	0	0	0	0	0	0	0	0	1	0	0	0	0	0	0	0	1
RAMON CASTILLA	5	10	3	5	17	4	5	4	5	3	5	3	2	2	3	1	77
160401 - RAMON CASTILLA	0	0	1	5	15	2	4	2	3	2	4	2	1	2	3	1	47
160402 - PEBAS	4	9	2	0	0	1	0	0	0	1	1	1	1	0	0	0	19
160403 - YAVARI	1	0	0	0	2	1	1	1	0	0	0	0	0	0	0	0	6
160404 - SAN PABLO	0	1	0	0	0	0	0	1	2	1	0	0	0	0	0	0	5
REQUENA	0	1	2	3	2	4	4	11	21	18	11	7	0	1	0	1	86
160501 - REQUENA	0	0	0	3	1	4	4	1	11	9	8	3	0	0	0	0	44
160502 - ALTO TAPICHE	0	0	0	0	0	0	0	1	0	1	0	0	0	0	0	0	2
160503 - CAPELO	0	0	0	0	0	0	0	0	0	0	0	0	0	0	0	0	0
160504 - EMILIO SAN MARTIN	0	0	0	0	0	0	0	0	0	0	1	1	0	0	0	0	2
160505 - MAQUIA	0	0	0	0	0	0	0	2	0	1	1	0	0	0	0	0	4
160506 - PUINAHUA	0	1	1	0	0	0	0	0	0	0	0	0	0	0	0	0	2
160507 - SAQUENA	0	0	0	0	0	0	0	0	1	0	0	0	0	0	0	0	1
160508 - SOPLIN	0	0	0	0	0	0	0	0	0	0	0	0	0	0	0	0	0
160509 - TAPICHE	0	0	0	0	0	0	0	0	0	0	0	0	0	0	0	0	0
160510 - JENARO HERRERA	0	0	1	0	1	0	0	7	9	6	1	3	0	1	0	1	30
160511 - YAQUERANA	0	0	0	0	0	0	0	0	0	1	0	0	0	0	0	0	1
UCAYALI	0	0	0	0	3	3	7	12	4	7	0	1	0	0	0	0	37
160601 - CONTAMANA	0	0	0	0	3	1	5	5	3	3	0	1	0	0	0	0	21
160602 - INAHUAYA	0	0	0	0	0	1	0	0	1	0	0	0	0	0	0	0	2
160603 - PADRE MARQUEZ	0	0	0	0	0	0	2	0	0	1	0	0	0	0	0	0	3
160604 - PAMPA HERMOSA	0	0	0	0	0	0	0	2	0	1	0	0	0	0	0	0	3
160605 - SARAYACU	0	0	0	0	0	1	0	2	0	0	0	0	0	0	0	0	3
160606 - VARGAS GUERRA	0	0	0	0	0	0	0	3	0	2	0	0	0	0	0	0	5
Total general	68	125	138	110	103	131	149	339	323	364	214	114	39	29	12	10	2268



CASOS CONFIRMADOS POR ETAPAS DE VIDA – SEMANA EPIDEMIOLÓGICA: 41 AL 52, AÑO 2022 y 01-04 AÑO 2023

EtapaVida	FEMENINO	MASCULINO	Total
Adolescente	65	36	101
Adulto	713	536	1,249
Adulto mayor	201	144	345
Joven	289	199	488
Niño	52	41	93
Total	1,320	956	2,276

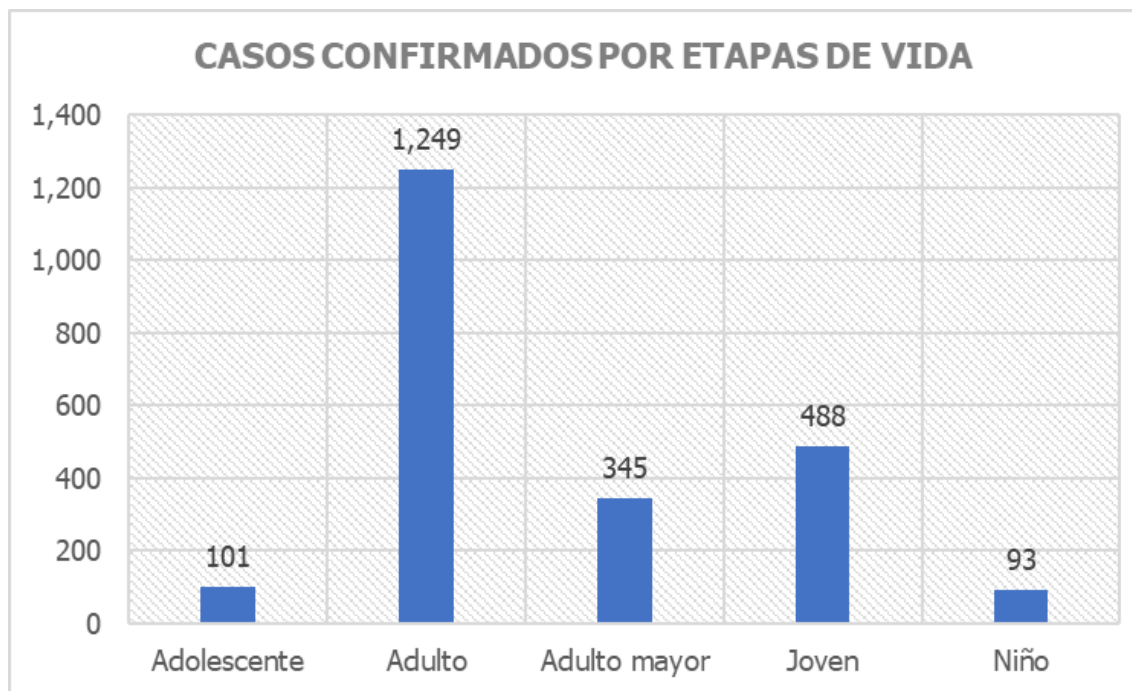

CASOS CONFIRMADOS SEGÚN PROVINCIAS – SEMANA EPIDEMIOLÓGICA: 41 AL 52 AÑO 2022 y 01-04 AÑO 2023

ALTO AMAZONAS

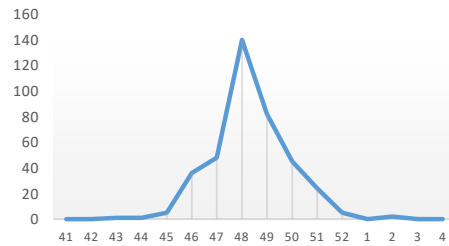

SEMANA EPIDEMIOLÓGICA -2022 y 2023

DATEM DEL MARAÑÓN

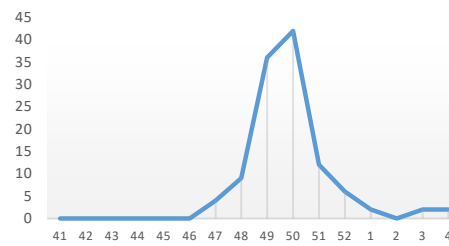

SEMANA EPIDEMIOLÓGICA - 2022 y 2023

LORETO

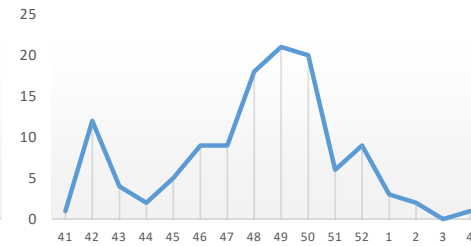

SEMANA EPIDEMIOLÓGICA -2022 y 2023

MAYNAS

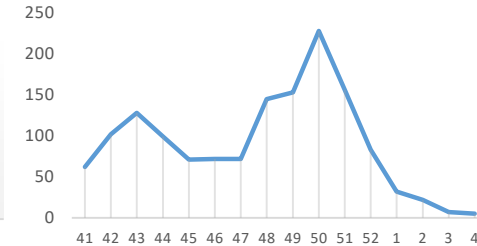

SEMANA EPIDEMIOLÓGICA -2022 y 2023

PUTUMAYO

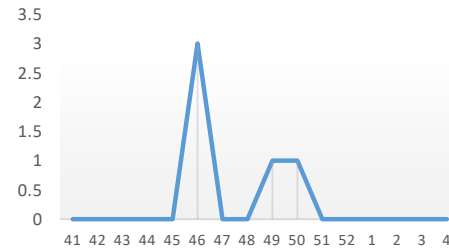

SEMANA EPIDEMIOLÓGICA -2022 y 2023

RAMON CASTILLA

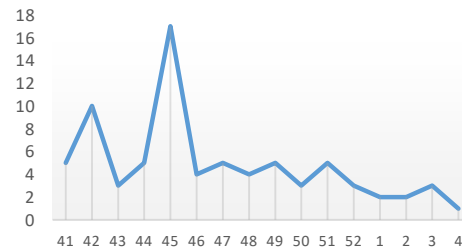

SEMANA EPIDEMIOLÓGICA -2022 y 2023

REQUENA

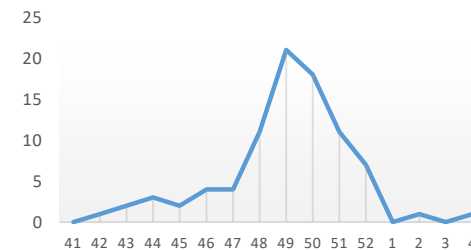

SEMANA EPIDEMIOLÓGICA-2022 y 2023

UCAYALI

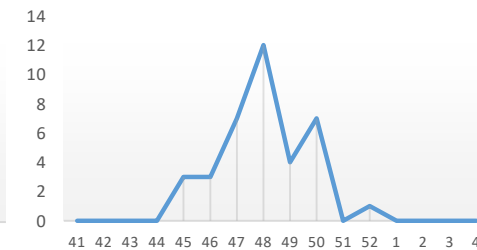

SEMANA EPIDEMIOLÓGICA - 2022 y 2023



COBERTURA DE VACUNACIÓN POR DOSIS – CORTE 30/01/2023

COBERTURA VACUNACIÓN CONTRA EL COVID-19 REGIÓN LORETO

Por Grupos de Edad

Grupo Etario	Meta	1ra Dosis		2da Dosis		3ra Dosis		4ta Dosis		Dosis de Refuerzo	
		Cantidad	%	Cantidad	% vs Meta	Cantidad	% vs Meta	Cantidad	% vs Meta	Cantidad	% vs Meta
06 a 11 meses	11,931	3,992	33.46%	1,220	10.23%		0.00%				
01 a 04 años	98,233	12,290	12.51%	3,193	3.25%		0.00%				
05 a 11 años	193,660	132,638	68.49%	103,321	53.35%	28,930	14.94%				
12 a 17 años	170,891	138,662	81.14%	120,782	70.68%	67,256	39.36%				
18 a 29 años	235,320	206,861	87.91%	188,229	79.99%	142,123	60.40%	18,686			
30 a 39 años	156,077	138,529	88.76%	128,479	82.32%	103,204	66.12%	29,070	18.63%		
40 a 49 años	127,015	112,191	88.33%	104,853	82.55%	86,510	68.11%	30,882	24.31%		
50 a 59 años	95,121	83,618	87.91%	79,133	83.19%	66,178	69.57%	27,085	28.47%		
60 a 69 años	65,491	57,782	88.23%	54,984	83.96%	46,912	71.63%	22,531	34.40%	245	0.37%
70 a 79 años	35,083	30,389	86.62%	28,895	82.36%	24,438	69.66%	12,360	35.23%	47	0.13%
80 años a más	17,749	13,019	73.35%	12,115	68.26%	9,330	52.57%	4,118	23.20%	10	0.06%
Total general	1,206,571	929,971	77.08%	825,204	68.39%	574,881	52.43%	144,732	19.78%	302	0.03%

Por Provincias

Provincias	Meta	1ra Dosis		2da Dosis		3ra Dosis		4ta Dosis		Dosis de Refuerzo	
		Cantidad	%	Cantidad	% vs Meta	Cantidad	% vs Meta	Cantidad	% vs Meta	Cantidad	% vs Meta
ALTO AMAZONAS	162,895	116,087	71.26%	99,772	61.25%	63,083	43.46%	9,460	9.93%	27	0.19%
DATEM DEL MARAÑON	87,484	37,798	43.21%	30,745	35.14%	19,423	25.40%	3,442	7.64%	2	0.05%
LORETO	89,907	65,838	73.23%	54,005	60.07%	34,072	41.43%	6,019	11.62%	5	0.07%
MAYNAS	606,937	527,761	86.95%	487,029	80.24%	363,364	65.48%	107,882	27.93%	252	0.37%
PUTUMAYO	11,383	8,385	73.66%	6,974	61.27%	4,950	46.52%	1,640	22.41%	3	0.27%
RAMON CASTILLA	85,751	51,917	60.54%	43,257	50.44%	26,185	33.50%	5,309	10.59%	3	0.04%
REQUENA	82,237	62,097	75.51%	53,475	65.03%	34,655	45.97%	6,285	12.99%	9	0.11%
UCAYALI	79,977	60,088	75.13%	49,947	62.45%	29,149	39.69%	4,695	9.85%	1	0.01%
Total general	1,206,571	929,971	77.08%	825,204	68.39%	574,881	52.43%	144,732	19.78%	302	0.26%

Corte: 30/01/2023 12:06 pm

Fuente: REUNIS

Menor de 70%
 70% al 85%
 85% a mas



CASOS CONFIRMADOS POR SEMANAS EPIDEMIOLÓGICAS. – SEMANA EPIDEMIOLÓGICA: 41 AL 52 AÑO 2022 y 01-04 AÑO 2023

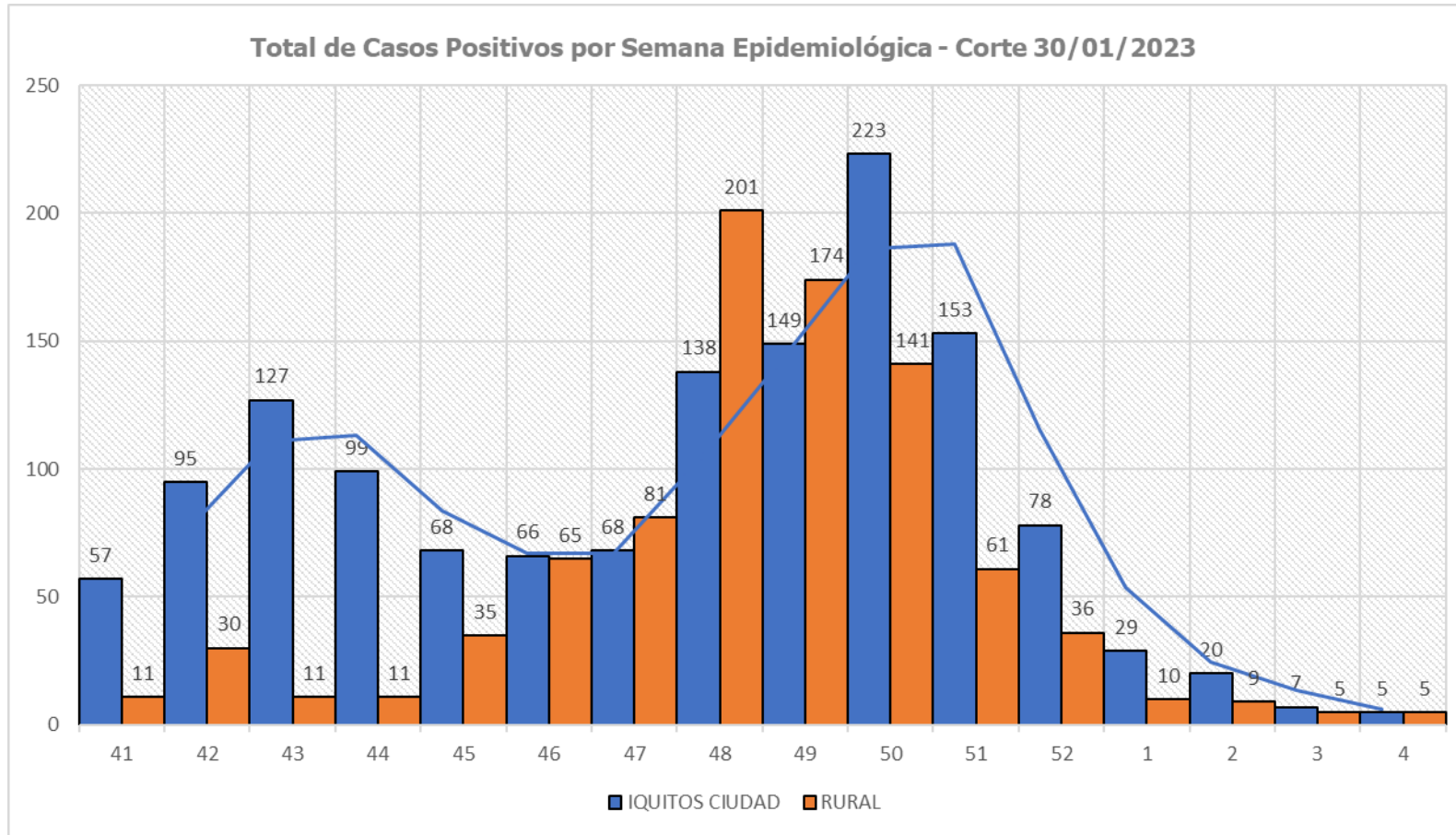

ÍNDICE POSITIVIDAD POR MESES. – SEMANA EPIDEMIOLÓGICA: 41 AL 52 AÑO 2022 y 01-04 AÑO 2023

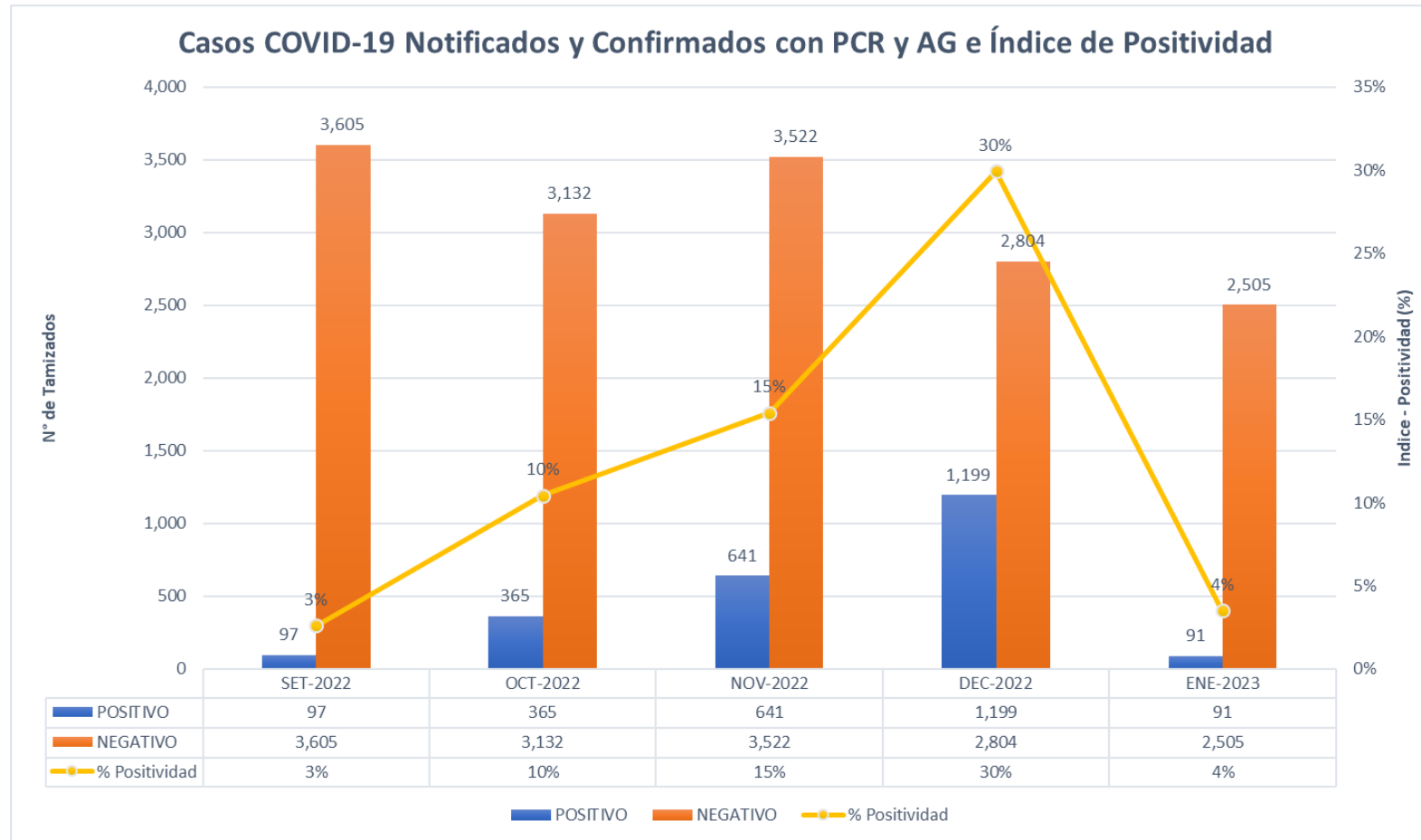

DISPONIBILIDAD DE CAMAS CLÍNICAS Y DE UCI EN HOSPITALES DE LA REGIÓN LORETO, AÑO 2022 y 01-04 2023 CORTE AL- 30/01/2023

HOSPITAL/IPRESS	TOTAL PACIENTE HOSPITALIZADOS	CAMAS HOSPITALIZACION COVID			CAMAS UCI COVID		
		TOTAL	OCUPADAS	DISPONIBLES	TOTAL	OCUPADAS	DISPONIBLES
HOSPITAL REGIONAL DE LORETO	0	15	0	15	23	0	23
HOSPITAL SANTA GEMA DE YURIMAGUAS	0	10	0	10	8	0	8
HOSPITAL DE APOYO IQUITOS	0	10	0	10	3	0	3
HOSPITAL SANTA CLOTILDE	0	18	0	18	0	0	0
HOSPITAL CONTAMANA	0	4	0	4	0	0	0
SAN LORENZO	0	11	0	11	0	0	0
HOSPITAL ESSALUD IQUITOS	1	36	1	35	10	0	10
HOSPITAL ESSALUD YURIMAGUAS	1	3	1	2	0	0	0
ESSALUD CABALLO COCHA	0	4	0	4	0	0	0
TOTAL	2	111	2	109	44	0	44

TOTAL HOSPITALIZADOS: 2



TOTAL DE FALLECIDOS POR DISTRITOS. SEMANA EPIDEMIOLÓGICA: 41 AL 51 AÑO 2022 y 01-04 AÑO 2023 – CORTE 30/01/2023

PROVINCIA/DISTRITO	TOTALES
ALTO AMAZONAS	0
160201 - YURIMAGUAS	0
160202 - BALSAPUERTO	0
160205 - JEBEROS	0
160206 - LAGUNAS	0
160210 - SANTA CRUZ	0
160211 - TENIENTE CESAR LOPEZ ROJAS	0
DATEM DEL MARAÑÓN	0
160701 - BARRANCA	0
160702 - CAHUAPANAS	0
160703 - MANSERICHE	0
160704 - MORONA	0
160705 - PASTAZA	0
160706 - ANDOAS	0
LORETO	0
160301 - NAUTA	0
160302 - PARINARI	0
160303 - TIGRE	0
160304 - TROMPETEROS	0
160305 - URARINAS	0
MAYNAS	1
160101 - IQUITOS	1
160102 - ALTO NANAY	0
160103 - FERNANDO LORES	0
160104 - INDIANA	0
160105 - LAS AMAZONAS	0
160106 - MAZAN	0
160107 - NAPO	0
160108 - PUNCHANA	0
160110 - TORRES CAUSANA	0
160112 - BELEN	0
160113 - SAN JUAN BAUTISTA	0

PROVINCIA/DISTRITO	TOTALES
PUTUMAYO	0
160801 - PUTUMAYO	0
160802 - ROSA PANDURO	0
160803 - TENIENTE MANUEL CLAVERO	0
160804 - YAGUAS	0
RAMON CASTILLA	0
160401 - RAMON CASTILLA	0
160402 - PEBAS	0
160403 - YAVARI	0
160404 - SAN PABLO	0
REQUENA	1
160501 - REQUENA	0
160502 - ALTO TAPICHE	1
160503 - CAPELO	0
160504 - EMILIO SAN MARTIN	0
160505 - MAQUIA	0
160506 - PUINAHUA	0
160507 - SAQUENA	0
160508 - SOPLIN	0
160509 - TAPICHE	0
160510 - JENARO HERRERA	0
160511 - YAQUERANA	0
UCAYALI	0
160601 - CONTAMANA	0
160602 - INAHUAYA	0
160603 - PADRE MARQUEZ	0
160604 - PAMPA HERMOSA	0
160605 - SARAYACU	0
160606 - VARGAS GUERRA	0
Total general	2



TOTAL DE FALLECIDOS POR DISTRITOS. SEMANA EPIDEMIOLÓGICA: 41 AL 51 AÑO 2022 y 01-04 AÑO 2023 – CORTE 30/01/2023

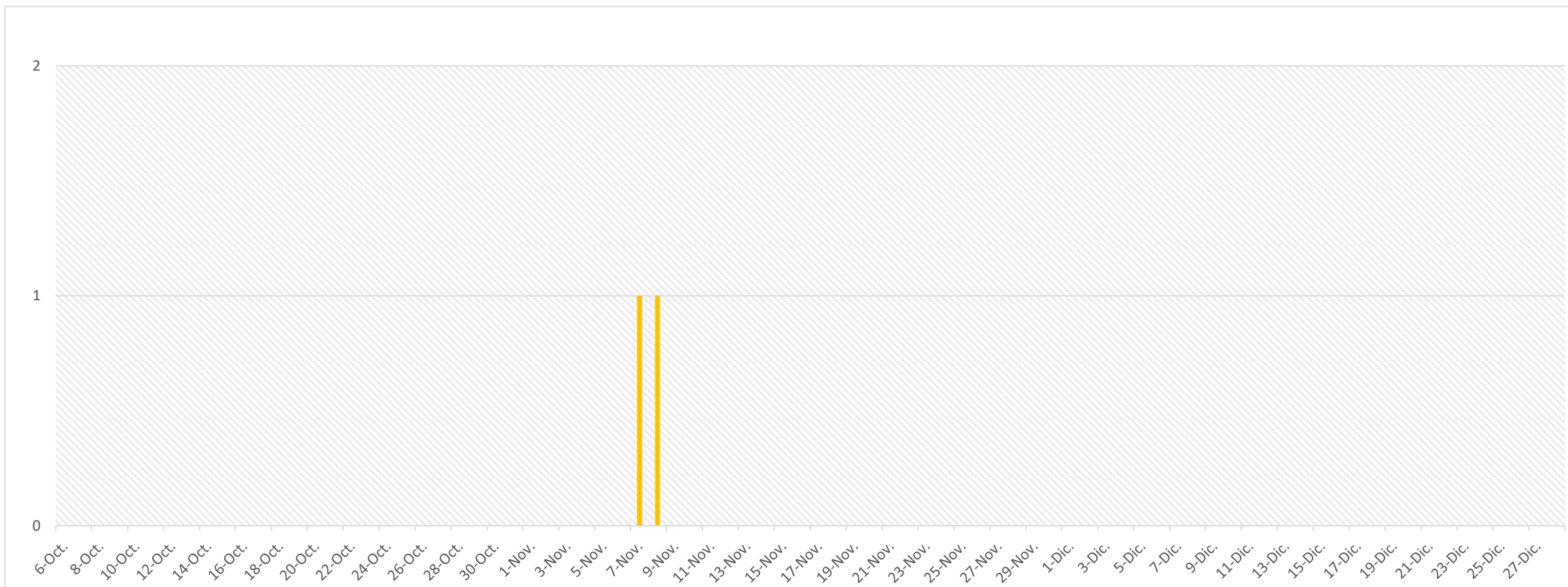

TOTAL FALLECIDOS: 2



FALLECIDOS COVID-19 - CORTE 30/01/2023

TOTAL 2020-2021-2022-2023 : **3,656**

RESUMEN DE FALLECIDOS POR COVID 19 REPORTADOS EN LA REGIÓN LORETO:

- Año 2020: 2,438 defunciones
- Año 2021: 1,178 defunciones
- Año 2022: 40 defunciones

Total: **3,656** defunciones





GRACIAS...

GERESA LORETO