



**GERESA**  
GERENCIA REGIONAL  
DE SALUD LORETO

*Rios* Amazonas  
IQUITOS - PERU  
Maravilla Natural del Mundo



# REPORTE EPIDEMIOLÓGICO DE LORETO, AÑO 2023 (S.E 30) (Del 23 al 29 de julio 2023)

DIRECCION EJECUTIVA DEL CENTRO DE PREVENCIÓN Y CONTROL-CPC  
DIRECCION DE EPIDEMIOLOGIA



# Enfermedades Notificadas por Semana Epidemiológica, Región Loreto, Año 2023 (SE 01-30)

N°	DIAGNOSTICO	SEMANA EPIDEMIOLÓGICA															Total	%	%
		01-16	17	18	19	20	21	22	23	24	25	26	27	28	29	30			
1	MALARIA POR P. VIVAX	5382	258	266	285	346	324	278	331	335	311	282	300	333	319	119	9469	36,23	36,23
2	DENGUE SIN SIGNOS DE ALARMA	5237	211	244	198	197	241	243	190	164	132	183	125	141	128	88	7722	29,55	65,78
3	LEPTOSPIROSIS	2604	196	198	175	187	229	195	194	154	147	225	147	138	110	51	4950	18,94	84,72
4	MALARIA P. FALCIPARUM	965	59	54	23	45	72	66	58	60	42	27	32	58	86	18	1665	6,37	91,10
5	DENGUE CON SIGNOS DE ALARMA	936	26	19	26	18	17	31	25	17	21	32	17	13	8	4	1210	4,63	95,73
6	OFIDISMO	205	8	12	18	7	15	13	5	13	11	6	13	13	15	7	361	1,38	97,11
7	SIFILIS NO ESPECIFICADA	80	4	9	8	5	7	7	6	6	4	7	4	2	5		154	0,59	97,70
8	LEISHMANIASIS CUTANEA	105	2	1	10	4	9	4	1	7	1	4	1				149	0,57	98,27
9	INFLUENZA A H1N1	19	18	22	15	13	5	2	2		1						97	0,37	98,64
10	HEPATITIS B	58	2	3	2	3		1	5	2	3	2		2		1	84	0,32	98,96
11	SIFILIS MATERNA	29			2	1	4	3	3	2	4	2	1	5			56	0,21	99,17
12	VARICELA SIN COMPLICACIONES	35			1	1				1	4	2			1		45	0,17	99,35
13	INFECCION GONOCOCICA	30		1					1			1		1		1	35	0,13	99,48
14	LEISHMANIASIS MUCOCUTANEA	22	1	2				1	1		1			1			29	0,11	99,59
15	MALARIA POR P. MALARIAE	27		1										1			29	0,11	99,70
16	SIND. PULM. POR HANTA VIRUS			1	4	2			1	1	1	2	1	1	1		15	0,06	99,76
17	DENGUE GRAVE	9					1				1				1		12	0,05	99,80
18	LOXOCELISMO	1	1		1			1	3			1	1				9	0,03	99,84
19	MUERTE MATERNA DIRECTA	6					1									1	8	0,03	99,87
20	VARICELA CON OTRAS COMPLICACIONES	4														1	5	0,02	99,89
21	MUERTE MATERNA INDIRECTA	2			1										1		4	0,02	99,90
22	SIFILIS CONGENITA	3			1												4	0,02	99,92
23	ENFERMEDAD DE CARRION NO DETERMINADA	2				1											3	0,01	99,93
24	MENINGITIS MENINGOCOCICA	1								1							2	0,01	99,94
25	TOS FERINA			1										1			2	0,01	99,95
26	INFECCION POR VIH	2															2	0,01	99,95
27	LEPRA	2															2	0,01	99,96
28	FIEBRE AMARILLA SELVÁTICA												1		1		2	0,01	99,97
29	ENFERMEDAD DE CHAGAS	2															2	0,01	99,98
30	ESAVI - EVENTO ADVERSO POST VACUNAL	2															2	0,01	99,98
31	SINDROME FEBRIL															1	1	0,00	99,99
32	MUERTE MATERNA INCIDENTAL													1			1	0,00	99,99
33	TIFUS EXANTEMÁTICO			1													1	0,00	100,00
34	PARALISIS FLACIDA AGUDA				1												1	0,00	100,00
<b>Total general</b>		<b>15770</b>	<b>786</b>	<b>835</b>	<b>771</b>	<b>830</b>	<b>925</b>	<b>845</b>	<b>826</b>	<b>763</b>	<b>684</b>	<b>776</b>	<b>643</b>	<b>711</b>	<b>676</b>	<b>292</b>	<b>26133</b>	<b>100,00</b>	

En la SE 30- 2023 se han notificado 34 daños bajo vigilancia, de ellas, 03 daños representan el **84.72%** de enfermedades bajo vigilancia, siendo ellos: **Malaria por P. vivax (36.23%)**, **Dengue sin Signos de Alarma (29.55%)** y **Leptospirosis (18.94%)**.

Durante el año 2022 en el mismo periodo se notificaron 32 daños, de los cuales **Malaria P. vivax** y **Dengue sin signos de alarma** fueron predominantes.

# Enfermedades Notificadas por Semana Epidemiológica, Región Loreto, S.E. 01-30 - 2023

N°	DIAGNOSTICO	TIPO DE DIAGNOSTICO				Total
		Confirmado	%	Probable	%	
1	MALARIA POR P. VIVAX	9469	100,00			9469
2	DENGUE SIN SIGNOS DE ALARMA	3172	41,08	4550	58,92	7722
3	LEPTOSPIROSIS	635	12,83	4315	87,17	4950
4	MALARIA P. FALCIPARUM	1665	100,00			1665
5	DENGUE CON SIGNOS DE ALARMA	590	48,76	620	51,24	1210
6	OFIDISMO	361	100,00			361
7	SIFILIS NO ESPECIFICADA	140	90,91	14	9,09	154
8	LEISHMANIASIS CUTANEA	82	55,03	67	44,97	149
9	INFLUENZA A H1N1	97	100,00			97
10	HEPATITIS B	46	54,76	38	45,24	84
11	SIFILIS MATERNA	50	89,29	6	10,71	56
12	VARICELA SIN COMPLICACIONES	45	100,00			45
13	INFECCION GONOCOCICA	33	94,29	2	5,71	35
14	LEISHMANIASIS MUCOCUTANEA	14	48,28	15	51,72	29
15	MALARIA POR P. MALARIAE	29	100,00			29
16	SIND. PULM. POR HANTA VIRUS			15	100,00	15
17	DENGUE GRAVE	9	75,00	3	25,00	12
18	LOXOCELISMO	9	100,00			9
19	MUERTE MATERNA DIRECTA	8	100,00			8
20	VARICELA CON OTRAS COMPLICACIONES	5	100,00			5
21	MUERTE MATERNA INDIRECTA	4	100,00			4
22	SIFILIS CONGENITA	4				4
23	ENFERMEDAD DE CARRION NO DETERMINADA		0,00	3	100,00	3
24	MENINGITIS MENINGOCOCICA	1	50,00	1	50,00	2
25	TOS FERINA	1		1	50,00	2
26	INFECCION POR VIH	2	100,00			2
27	LEPRA	1	50,00	1	50,00	2
28	FIEBRE AMARILLA SELVATICA		0,00	2	100,00	2
29	ENFERMEDAD DE CHAGAS	2				2
30	ESAVI - EVENTO ADVERSO POST VACUNAL			2	100,00	2
31	SINDROME FEBRIL	1	100,00			1
32	MUERTE MATERNA INCIDENTAL	1				1
33	TIFUS EXANTEMATICO	1	100,00			1
34	PARALISIS FLACIDA AGUDA			1	100,00	1
<b>Total general</b>		<b>16477</b>		<b>9656</b>		<b>26133</b>

Hasta la SE 30-2023, existen 13 enfermedades con 100% de confirmación y 18 enfermedades que se encuentran con diagnóstico probable, de las enfermedades más prevalentes como malaria por *P. vivax* y *P. falciparum* reporta **100%** de confirmación, mientras que Leptospirosis, Dengue sin signos de alarma, Leishmaniasis y Dengue con signos de alarma presentan diagnósticos probables de **87.17%; 58.92%, 51.72% y 51.24%** respectivamente.

Del total de enfermedades sólo el **62.62%** se logra confirmar, mientras que el **37.37%** se mantiene como probable



*GOBIERNO REGIONAL*

# MALARIA

## CANAL ENDÉMICO DE MALARIA EN LA REGIÓN LORETO. AÑOS 2022 (1-52) - 2023 (SE 1- 30)

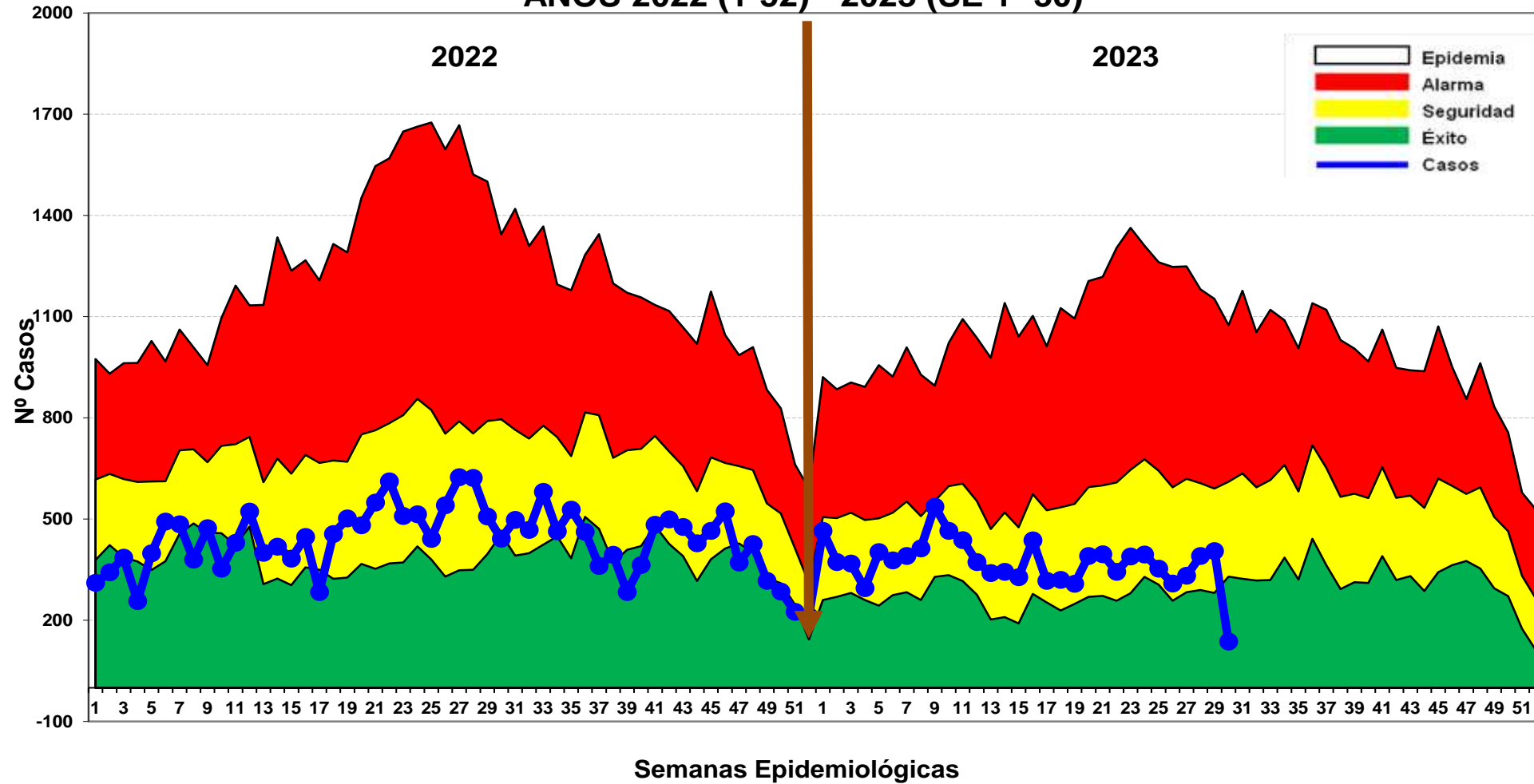

Hasta la SE 30-2023, se reportaron 11,163 casos de malaria: 9,469 (84.82%) Malaria P. Vivax y 1,665 (14.9%) Malaria falciparum y 29 casos de Malaria Malariae (0.26%). En el mismo periodo del 2022 se reportaron 13,574 casos de malaria, 2,411 casos más que representa un 17,7% de disminución de los casos de malaria hasta la fecha. Hasta la presente semana en el 2023 no se notificaron defunciones, mientras en el 2022 hubieron 04 muertes. Los casos de malaria en las últimas semanas se mantiene en zona de ÉXITO.

# Casos de Malaria por distritos, Región Loreto S.E. 01-30-2023

N°	DISTRITO	SEMANAS EPIDEMIOLÓGICAS															Total	%	% Acumulado
		01-16	17	18	19	20	21	22	23	24	25	26	27	28	29	30			
1	PASTAZA	879	30	65	54	42	72	74	81	89	59	46	65	58	98	11	1723	15,43	15,43
2	ANDOAS	1141	56	41	46	51	38	37	29	20	23	22	24	50	42	16	1636	14,66	30,09
3	URARINAS	684	37	25	20	24	54	35	44	27	74	37	25	24	18	14	1142	10,23	40,32
4	TROMPETEROS	624	34	25	27	53	63	21	39	47	19	23	43	32	28	8	1086	9,73	50,05
5	YAVARI	412	46	29	31	63	44	44	52	50	40	26	31	29	37	11	945	8,47	58,51
6	BALSAPUERTO	424	26	24	26	13	19	32	36	38	15	38	23	26	31	2	773	6,92	65,44
7	NAPO	267	17	23	9	18	11	6	17	12	19	6	13	25	25	24	492	4,41	69,85
8	SAN JUAN BAUTISTA	157	16	5	10	8	13	26	17	16	16	24	31	56	53	13	461	4,13	73,98
9	TIGRE	279	10	8	12	18	2	4	15	14	14	8	9	5	10	4	412	3,69	77,67
10	LAGUNAS	167	2	1	9	19	7	3	9	15	5	8	8	14	18	1	286	2,56	80,23
11	MAZAN	199	3	20	15	8	2	4	7	3	1		2	7	1	2	274	2,45	82,68
12	PUNCHANA	165	2	9	9	12	8	5	3	5	5	6	3	6	2	2	242	2,17	84,85
13	MORONA	165	8	2	1	3		2	5	7	4	10	4	7	4	11	233	2,09	86,94
14	BARRANCA	111	5	10	6	13	8	7	2	9	4	12	11	11	6		215	1,93	88,87
15	MANSERICHE	130	4	7	3	11	11	10	3	7	2	2	1	3			194	1,74	90,60
16	NAUTA	129	3	2	3	6	1	1	4	2	10	4	4	4	5	1	179	1,60	92,21
17	TORRES CAUSANA	50	6	2	1	10	9	7	2	4	7	15	4	6	3	5	131	1,17	93,38
18	YAQUERANA	56	3	5	3	3	9	8	2	6	12	4	5	3	4	4	127	1,14	94,52
19	RAMON CASTILLA	50	2	1	8	2	6	3	9	7	8	5	3	11	1		116	1,04	95,56
20	YURIMAGUAS	39	1	2	5	1	2	7	3	4	3	7	13	5	1	1	94	0,84	96,40
21	IQUITOS	60		1	2		2		2		2	1	1	2	3	1	77	0,69	97,09
22	ALTO NANAY	44		3	2	5	3	1	2	3		1	1	1	2		68	0,61	97,70
23	ALTO TAPICHE	39	1	1			1										42	0,38	98,07
24	INDIANA	11							3	4	5	1	2		3		29	0,26	98,33
25	BELEN	11	1				1		2	3		3	4	1	2		28	0,25	98,58
26	SOPLIN	8		7	4	5	1				1						26	0,23	98,82
27	TENIENTE MANUEL CLAVERO	10	3	2	1	1	1	2					2	2			24	0,21	99,03
28	PEBAS	4					7	3		1	2					2	20	0,18	99,21
29	JEBEROS	13			1										1		15	0,13	99,35
30	PUTUMAYO	7				1				2	3			1	1		15	0,13	99,48
31	FERNANDO LORES	5						2							2	3	12	0,11	99,59
32	PARINARI	8		1			1										10	0,09	99,68
33	SAN PABLO	7														2	9	0,08	99,76
34	YAGUAS	7															8	0,07	99,83
35	SANTA CRUZ	1												3			4	0,04	99,87
36	TAPICHE	2	1													1	4	0,04	99,90
37	LAS AMAZONAS	2							1								3	0,03	99,93
38	MAQUIA	2															2	0,02	99,95
39	CAHUAPANAS	1				1											2	0,02	99,96
40	CONTAMANA	1															1	0,01	99,97
41	REQUENA	1															1	0,01	99,98
42	SAQUENA	1															1	0,01	99,99
43	TENIENTE CESAR LOPEZ ROJAS	1															1	0,01	100,00
<b>Total general</b>		<b>6374</b>	<b>317</b>	<b>321</b>	<b>308</b>	<b>391</b>	<b>396</b>	<b>344</b>	<b>389</b>	<b>395</b>	<b>353</b>	<b>309</b>	<b>332</b>	<b>392</b>	<b>405</b>	<b>137</b>	<b>11163</b>	<b>100,00</b>	

Hasta la SE 30-2023, 43 distritos reportaron 11,163 casos de malaria (Malaria P. Vivax, Malaria P. Falciparum y Malaria P. Malariae), de ellos 10 distritos concentran el **80.23%** de los casos. Entre los 4 principales distritos que reportan el 50% de casos de malaria en la Región, se encuentran: Pastaza (15.43%), Andoas (14.66%), Urarinas (10.23%) y Trompeteros (9.73%), de las provincias de Datem del Marañón y Loreto.

# Estratificación del Riesgo de Malaria según Índice Parasitario Anual – IPA x 1000 hab. Región Loreto, Año 2023. S.E. 01-30

Nº	DISTRITO	<i>P. vivax</i>	<i>P. falciparum</i>	<i>P. malariae</i>	Total Malaria	T.I.A x 1000 Hab.	Nivel de Riesgo
1	PASTAZA	1096	627	0	1723	259,29	MUY ALTO RIESGO
2	ANDOAS	1318	318	0	1636	99,05	
3	TROMPETEROS	864	193	29	1086	93,48	
4	YAVARI	758	187	0	945	91,14	
5	URARINAS	950	192	0	1142	80,43	
6	TIGRE	375	86	0	462	58,50	
7	YAQUERANA	126	1	0	127	56,85	
8	MORONA	203	30	0	234	45,49	ALTO RIESGO
9	BALSAPUERTO	772	1	0	773	41,20	
10	SOPLIN	29	0	0	29	40,45	
11	NAPO	491	1	0	492	27,05	
12	ALTO TAPICHE	42	0	0	42	24,93	
13	TORRES CAUSANA	130	1	0	131	24,68	
14	MAZAN	283	3	0	286	19,68	
15	ALTO NANAY	68	0	0	68	19,52	
16	LAGUNAS	274	0	0	274	18,99	
17	MANSERICHE	194	0	0	194	18,97	
18	BARRANCA	212	3	0	215	12,59	
19	TENIENTE MANUEL CLAVERO	28	0	0	28	11,59	
20	YAGUAS	9	0	0	9	5,68	MEDIANO RIESGO
21	NAUTA	173	6	0	179	5,11	
22	RAMON CASTILLA	113	3	0	116	4,65	
23	PUTUMAYO	15	0	0	15	3,35	
24	TAPICHE	2	1	0	3	3,22	
25	JEBEROS	15	0	0	15	2,95	
26	PUNCHANA	239	3	0	242	2,64	
27	SAN JUAN BAUTISTA	409	3	0	412	2,60	
28	INDIANA	26	0	0	26	2,18	
29	PEBAS	20	0	0	20	1,56	
30	PARINARI	8	0	0	8	1,28	
31	SAN PABLO	9	3	0	12	0,91	BAJO RIESGO
32	SANTA CRUZ	4	0	0	4	0,88	
33	YURIMAGUAS	93	1	0	94	0,84	
34	FERNANDO LORES	10	0	0	10	0,72	
35	CAHUAPANAS	4	0	0	4	0,47	
36	IQUITOS	76	1	0	77	0,47	
37	BELEN	24	0	0	24	0,33	
38	SAQUENA	1	0	0	1	0,32	
39	LAS AMAZONAS	2	0	0	2	0,23	
40	MAQUIA	1	1	0	2	0,23	
41	TENIENTE CESAR LOPEZ ROJAS	1	0	0	1	0,15	
42	REQUENA	1	0	0	1	0,04	
43	CONTAMANA	1	0	0	1	0,03	
44	CAPELO	0	0	0	0	0	SIN RIESGO
45	EMILIO SAN MARTIN	0	0	0	0	0	
46	PUINAHUA	0	0	0	0	0	
47	JENARO HERRERA	0	0	0	0	0	
48	INAHUAYA	0	0	0	0	0	
49	PADRE MARQUEZ	0	0	0	0	0	
50	PAMPA HERMOSA	0	0	0	0	0	
51	SARAYACU	0	0	0	0	0	
52	VARGAS GUERRA	0	0	0	0	0	
53	ROSA PANDURO	0	0	0	0	0	
<b>Total</b>		<b>9469</b>	<b>1665</b>	<b>29</b>	<b>11163</b>		

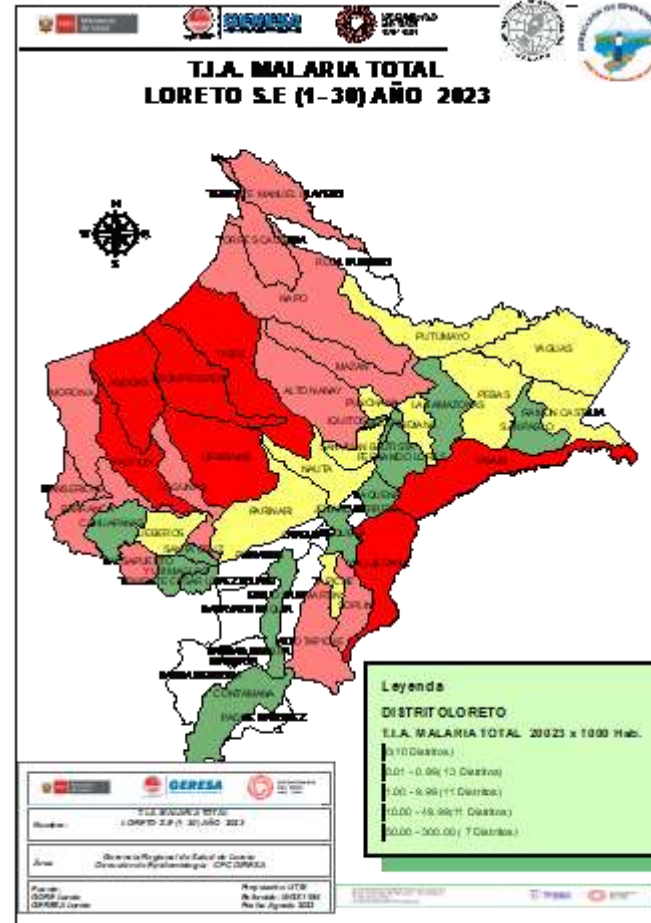

- Según el nivel de riesgo para Malaria se tiene:
- **Muy Alto Riesgo: 7 distritos**
  - **Alto Riesgo: 12 distritos**
  - **Mediano Riesgo: 11 distritos.**
  - **Bajo Riesgo: 10 distritos**

# Casos de Malaria Vivax por distritos, Región Loreto, S.E. 1-30 2023

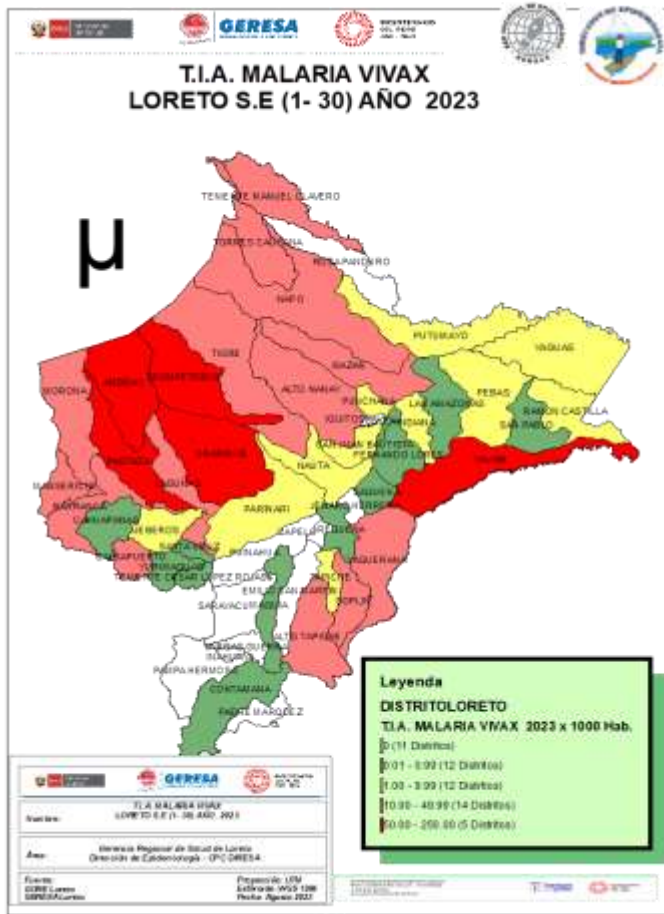

N°	DISTRITO	SEMANA EPIDEMIOLOGICA														Total	%	% Acumulado	
		01-16	17	18	19	20	21	22	23	24	25	26	27	28	29				30
1	ANDOAS	915	42	33	42	34	34	24	27	18	21	17	21	46	33	11	1318	13,92	13,92
2	PASTAZA	522	17	36	45	33	44	46	51	59	38	35	51	38	72	9	1096	11,57	25,49
3	URARINAS	558	31	21	20	24	37	25	39	24	68	30	24	22	15	12	950	10,03	35,53
4	TROMPETEROS	513	23	23	26	44	50	18	28	35	13	19	34	24	13	1	864	9,12	44,65
5	BALSAPUERTO	423	26	24	26	13	19	32	36	38	15	38	23	26	31	2	772	8,15	52,80
6	YAVARI	311	33	18	24	54	39	37	46	42	37	26	30	25	27	9	758	8,01	60,81
7	NAPO	266	17	23	9	18	11	6	17	12	19	6	13	25	25	24	491	5,19	65,99
8	SAN JUAN BAUTISTA	277	9	8	12	18	2	4	15	14	14	8	9	5	10	4	409	4,32	70,31
9	TIGRE	139	16	5	9	7	8	21	13	11	12	24	27	38	32	13	375	3,96	74,27
10	MAZAN	164	2	1	9	19	7	3	9	15	5	8	8	14	18	1	283	2,99	77,26
11	LAGUNAS	199	3	20	15	8	2	4	7	3	1		2	7	1	2	274	2,89	80,16
12	PUNCHANA	162	2	9	9	12	8	5	3	5	5	6	3	6	2	2	239	2,52	82,68
13	BARRANCA	108	5	10	6	13	8	7	2	9	4	12	11	11	6		212	2,24	84,92
14	MORONA	138	8	1	1	3	2	5	7	4	10	4	5	4	11		203	2,14	87,06
15	MANSERICHE	130	4	7	3	11	11	10	3	7	2	2	1	3			194	2,05	89,11
16	NAUTA	124	3	2	2	6	1	1	4	2	10	4	4	4	5	1	173	1,83	90,94
17	TORRES CAUSANA	50	5	2	1	10	9	7	2	4	7	15	4	6	3	5	130	1,37	92,31
18	YAQUERANA	55	3	5	3	3	9	8	2	6	12	4	5	3	4	4	126	1,33	93,64
19	RAMON CASTILLA	49	2	1	8	2	6	3	9	7	8	5	3	10			113	1,19	94,84
20	YURIMAGUAS	38	1	2	5	1	2	7	3	4	3	7	13	5	1	1	93	0,98	95,82
21	IQUITOS	59		1	2		2		2		2	1	1	2	3	1	76	0,80	96,62
22	ALTO NANAY	44		3	2	5	3	1	2	3		1	1	1	2		68	0,72	97,34
23	ALTO TAPICHE	39	1	1			1										42	0,44	97,78
24	SOPLIN	11							3	4	5	1	2		3		29	0,31	98,09
25	TENIENTE MANUEL CLAVERO	11	1				1		2	3		3	4	1	2		28	0,30	98,38
26	INDIANA	8		7	4	5	1				1						26	0,27	98,66
27	BELEN	10	3	2	1	1	1	1	2				2	2			24	0,25	98,91
28	PEBAS	4					7	3		1	2				2	1	20	0,21	99,12
29	JEBEROS	13			1										1		15	0,16	99,28
30	PUTUMAYO	7				1				2	3			1	1		15	0,16	99,44
31	FERNANDO LORES	8		1			1										10	0,11	99,55
32	YAGUAS	7						2								2	9	0,10	99,64
33	SAN PABLO	3													1	3	9	0,10	99,74
34	PARINARI	7													1		8	0,08	99,82
35	SANTA CRUZ	2	1												1		4	0,04	99,86
36	CAHUAPANAS	1												3			4	0,04	99,90
37	LAS AMAZONAS	1				1											2	0,02	99,93
38	TAPICHE	1							1								2	0,02	99,95
39	REQUENA	1															1	0,01	99,96
40	SAQUENA	1															1	0,01	99,97
41	CONTAMANA	1															1	0,01	99,98
42	MAQUIA	1															1	0,01	99,99
43	TENIENTE CESAR LOPEZ ROJAS	1															1	0,01	100,00
<b>Total general</b>		<b>5382</b>	<b>258</b>	<b>266</b>	<b>285</b>	<b>346</b>	<b>324</b>	<b>278</b>	<b>331</b>	<b>335</b>	<b>311</b>	<b>282</b>	<b>300</b>	<b>333</b>	<b>319</b>	<b>119</b>	<b>9469</b>	<b>100,00</b>	

Según el mapa de riesgo de malaria P. Vivax, tenemos 05 distritos en muy alto riesgo: Andoas, Pastaza, Trompeteros, Urarinas, Yavari . 11 distritos acumulan el 80.16% de los casos de malaria en la región de Loreto. 10 distritos no reportan casos de malaria por P. vivax en las últimas 12 semanas.

Fuente: Base de datos del Noti Web de la Dirección de Epidemiología- GERESA Loreto



# Casos de Malaria Falciparum por distritos, Región Loreto, S.E 1- 30 - 2023

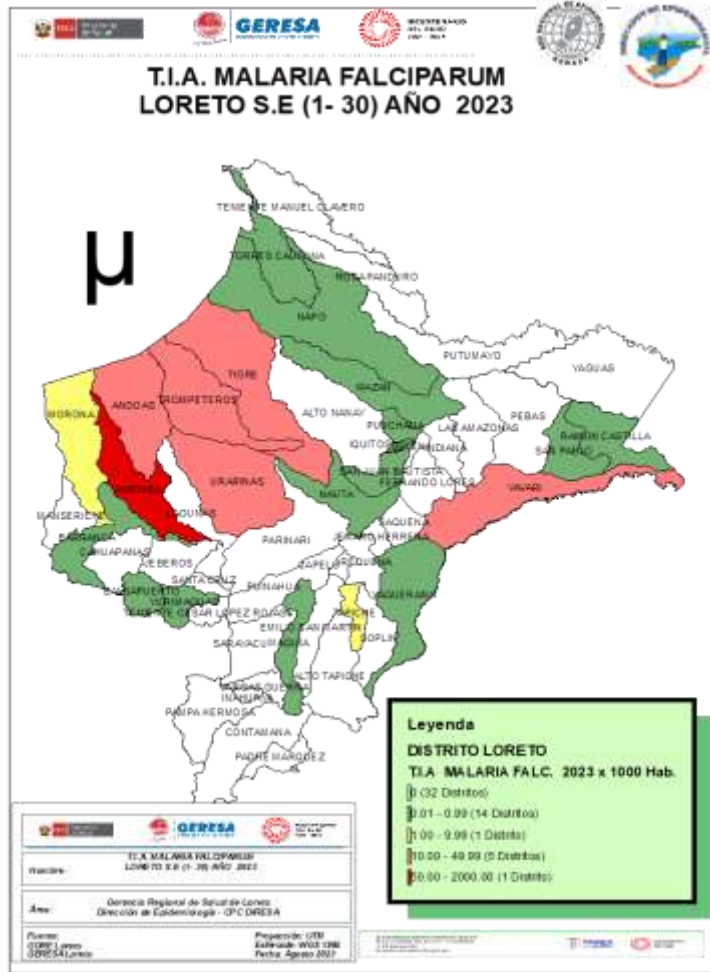

N°	DISTRITO	SEMANAS EPIDEMIOLÓGICAS															Total	%	% Acumulado
		01-16	17	18	19	20	21	22	23	24	25	26	27	28	29	30			
1	PASTAZA	357	13	29	9	9	28	28	30	30	21	11	14	20	26	2	627	37,66	37,66
2	ANDOAS	226	14	8	4	17	4	13	2	2	2	5	3	4	9	5	318	19,10	56,76
3	TROMPETEROS	84	11	1	1	9	13	3	11	12	6	4	9	7	15	7	193	11,59	68,35
4	URARINAS	126	6	4				17	10	5	3	6	7	1	2	3	192	11,53	79,88
5	YAVARI	101	13	11	7	9	5	7	6	8	3		1	4	10	2	187	11,23	91,11
6	TIGRE	18				1	1	5	5	4	5	4		4	18	21	86	5,17	96,28
7	MORONA	27		1										2			30	1,80	98,08
8	NAUTA	5			1												6	0,36	98,44
9	SAN PABLO	2													1		3	0,18	98,62
10	BARRANCA	3															3	0,18	98,80
11	MAZAN	3															3	0,18	98,98
12	SAN JUAN BAUTISTA	2	1														3	0,18	99,16
13	RAMON CASTILLA	1												1	1		3	0,18	99,34
14	PUNCHANA	3															3	0,18	99,52
15	YURIMAGUAS	1															1	0,06	99,58
16	YAQUERANA	1															1	0,06	99,64
17	MAQUIA	1															1	0,06	99,70
18	IQUITOS	1															1	0,06	99,76
19	BALSAPUERTO	1															1	0,06	99,82
20	TORRES CAUSANA		1														1	0,06	99,88
21	TAPICHE	1															1	0,06	99,94
22	NAPO	1															1	0,06	100,00
<b>Total general</b>		<b>965</b>	<b>59</b>	<b>54</b>	<b>23</b>	<b>45</b>	<b>72</b>	<b>66</b>	<b>58</b>	<b>60</b>	<b>42</b>	<b>27</b>	<b>32</b>	<b>58</b>	<b>86</b>	<b>18</b>	<b>1665</b>	<b>100,00</b>	

22 distritos reportan casos de malaria falciparum hasta la SE 30-2023, según el mapa de riesgo el **distrito de Pastaza** está considerado como de muy alto riesgo, el **79.98%** se concentran en 4 distritos: Pastaza, Andoas, Trompeteros y Urarinas. En la misma semana epidemiológica con respecto al 2022 se observa una disminución del 48.49% (1016 casos) de *P. falciparum*.

Fuente: Base de datos del Noti Web de la Dirección de Epidemiología- GERESA Loreto

# Casos de Malaria y distribución porcentual por etapas de vida, Región Loreto SE 01-30 2023.

ETAPA DE VIDA	TIPO DE MALARIA			TOTAL	%
	<i>P. vivax</i>	<i>P. falciparum</i>	<i>P. malariae</i>		
NIÑO (< 5 años)	1953	340	3	2296	20.57
NIÑO (5 - 11 años)	2442	485	5	2932	26.27
ADOLESCENTE (12-17 años)	1522	255	10	1787	16.01
JOVEN (18-29 años)	1494	283	5	1782	15.96
ADULTO (30-59 años)	1774	274	6	2054	18.40
ADULTO MAYOR (+ 60 AÑOS)	284	28	0	312	2.79
<b>TOTAL</b>	<b>9469</b>	<b>1665</b>	<b>29</b>	<b>11163</b>	<b>100.00</b>

Casos de malaria por etapas de vida SE 01 - 28, 2023

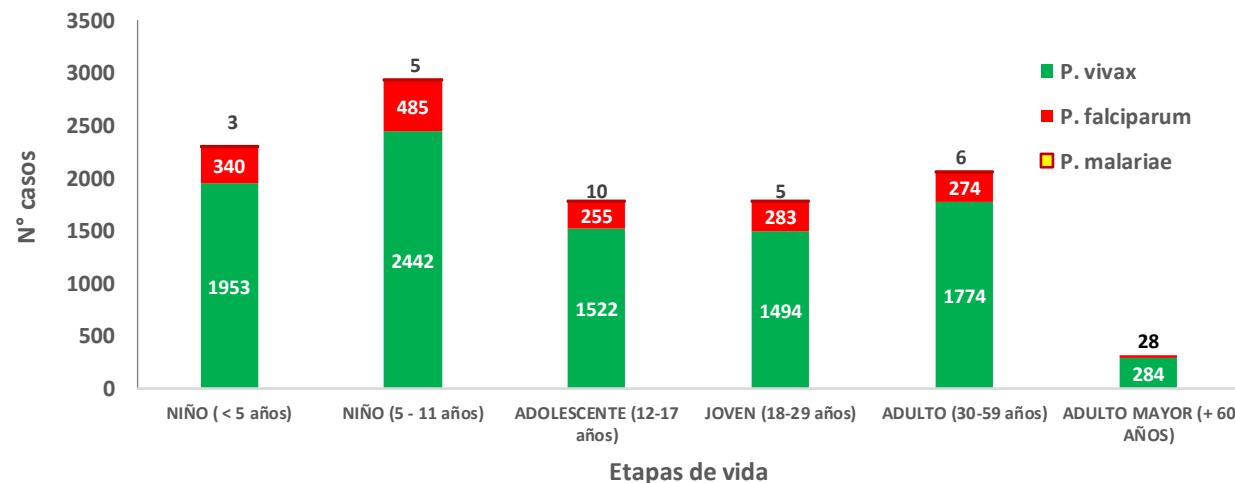

La etapa de vida niño concentra el **47.84%** de los casos de malaria en la región, seguido de la etapa adulto (**18.40%**). Para los casos de Malaria *P. Vivax* y Malaria *P. Falciparum*, la etapa de vida mas afectada son los niños de 5 a 11 años (**26.27%**), para los casos de Malaria *P. Malariae*, el mayor número se concentra en la etapa adolescente.

Fuente: Base de datos del Noti Web de la Dirección de Epidemiología- GERESA Loreto



*Hospital de San Mateo S/AL*

# DENGUE

**CANAL ENDÉMICO DE DENGUE EN LORETO.  
AÑOS 2022 (SE.1 - 52) - 2023 (SE. 1- 30)**

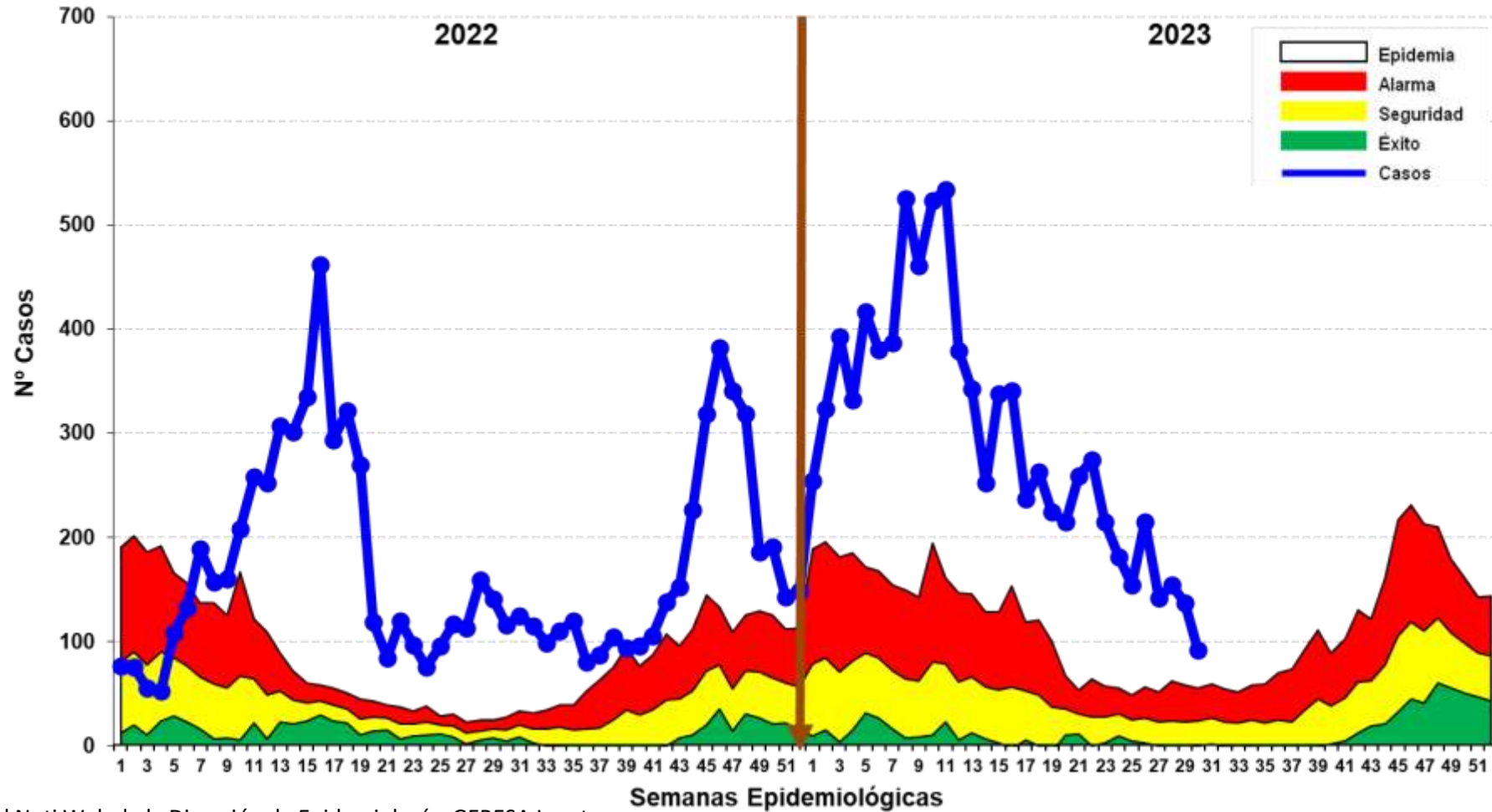

Fuente: Base de datos del Noti Web de la Dirección de Epidemiología- GERESA Loreto

Hasta la SE 30-2023 se reportó 8,944 casos de dengue: 3,771 (41.49%) son confirmados y 5,173 (57.84%) son probables, en espera de su clasificación final. Se reportaron 7,722 (86.34%) casos Dengue Sin Señales de Alarma, 1,210 (13.5%) casos Dengue con Señales de Alarma y 12 (0.13%) casos de Dengue Grave. En el 2022 se reportaron 5,249 casos de dengue en el mismo período, en relación al año 2023 se incrementaron 3,695 casos más. Los casos de dengue en el presente año se ubica en **ZONA EPIDEMICA**, en las últimas semanas se observa un descenso.

# Casos de Dengue notificados según distritos, Región Loreto SE 01-30- 2023.

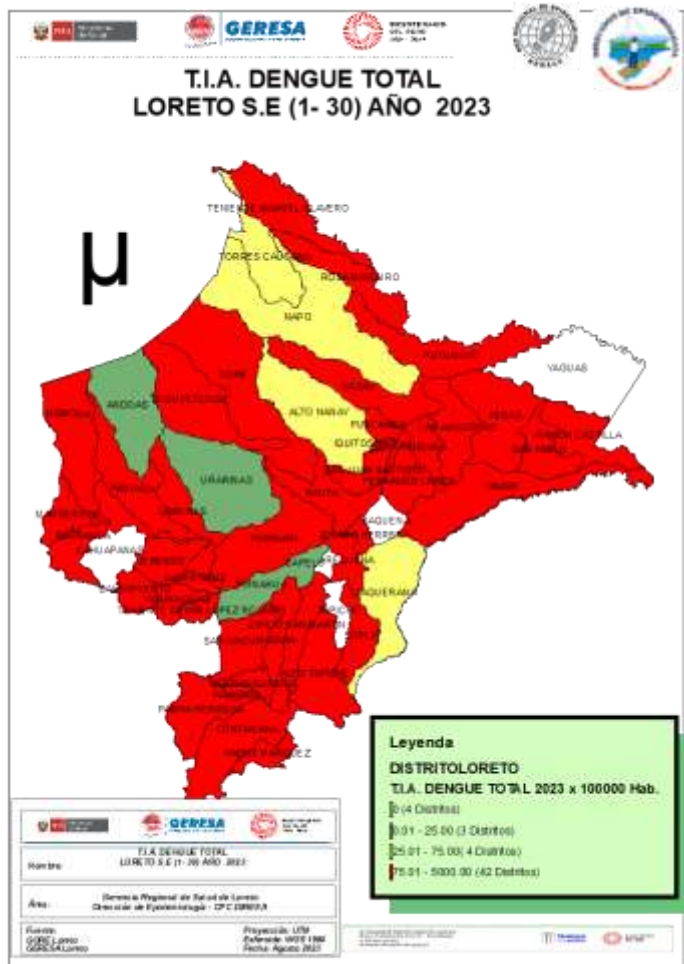

N°	DISTRITO	Semana Epidemiológica														Total	%	% Acumulado	
		01-16	17	18	19	20	21	22	23	24	25	26	27	28	29				30
1	YURIMAGUAS	1318	65	69	37	16	26	29	13	20	16	30	32	44	33	24	1772	19.92	19.9
2	PUNCHANA	949	42	46	36	45	50	58	54	24	23	88	25	15	11	8	1474	16.57	36.5
3	IQUITOS	794	43	48	41	50	68	81	65	48	36	34	21	28	31	23	1411	15.86	52.4
4	BARRANCA	338	17	13	16	17	41	41	26	20	15	6	5	6	1		562	6.32	58.7
5	SAN JUAN BAUTISTA	379	8	5	6	13	8	10	12	13	12	11	17	11	16	10	531	5.97	64.7
6	CONTAMANA	338	8	7	6	6	11	18	8	20	19	14	7	12	11	9	494	5.55	70.2
7	RAMON CASTILLA	340	5	6	8	11	8	3	4	8							393	4.42	74.6
8	SARAYACU	217	8	8	11	17	17	6	4	3				5	4		300	3.37	78.0
9	LAGUNAS	184	3	4	2	3	3	2	5	3	4	1	8	10	9	10	251	2.82	80.8
10	BELEN	137	3	6	7	9	1	2	3	2	6	5	3	6	1	2	193	2.17	83.0
11	PUTUMAYO	149		15	13	8	2				1						188	2.11	85.1
12	REQUENA	125	5	10	8	7	6	4	2		1	2	5	2	3	1	181	2.04	87.1
13	MORONA	106	1	1	3	1	1	3	2	4	8	17	2	4		2	155	1.74	88.9
14	JENARO HERRERA	115	5	4	16		1										141	1.59	90.5
15	NAUTA	113									1	1	3	1			119	1.34	91.8
16	TENIENTE MANUEL CLAVER	111		2	1	3											117	1.32	93.1
17	INAHUAYA	22	5			1	2	5	10	9	1		1				56	0.63	93.7
18	JEBEROS	24	1	6	2	1	3	4	1	2	4		1	2			51	0.57	94.3
19	EMILIO SAN MARTIN	49															49	0.55	94.9
20	MANSERICHE	44			2						2						48	0.54	95.4
21	PARINARI	42	3												1		46	0.52	95.9
22	INDIANA	21			1		1			2	2	2	3	2	5		39	0.44	96.4
23	MAZAN	26			2	1		3	4	1					1		38	0.43	96.8
24	FERNANDO LORES	34	1	1													36	0.40	97.2
25	PEBAS	34													1		35	0.39	97.6
26	VARGAS GUERRA	23		1		1					1	1			2	2	31	0.35	97.9
27	TENIENTE CESAR LOPEZ RO.	23	1				1							1			26	0.29	98.2
28	TROMPETEROS	16	2	1			1							1	2		23	0.26	98.5
29	BALSAPUERTO	10	3	6		1							1	1	1		23	0.26	98.8
30	TIGRE	20								1							21	0.24	99.0
<b>OTROS DISTRITOS</b>		82	8	4	6	4	8	5	2	1	2	3	8	2	5		140	1.57	100.0
<b>Total general</b>		<b>6183</b>	<b>237</b>	<b>263</b>	<b>224</b>	<b>215</b>	<b>259</b>	<b>274</b>	<b>215</b>	<b>181</b>	<b>154</b>	<b>215</b>	<b>142</b>	<b>154</b>	<b>137</b>	<b>91</b>	<b>8944</b>	<b>100.0</b>	

De los 53 distritos de la región, 48 de ellos reportan casos de Dengue; el **80.8%** de los casos se concentran en 9 distritos. Según el mapa de riesgo, 41 distritos se estratifican como alto riesgo, 04 distritos en mediano riesgo, 03 distritos en bajo riesgo dengue y 5 distritos sin riesgo a Dengue.

# Mapa de calor de Dengue en Iquitos ciudad, Región Loreto SE 01-30 2023

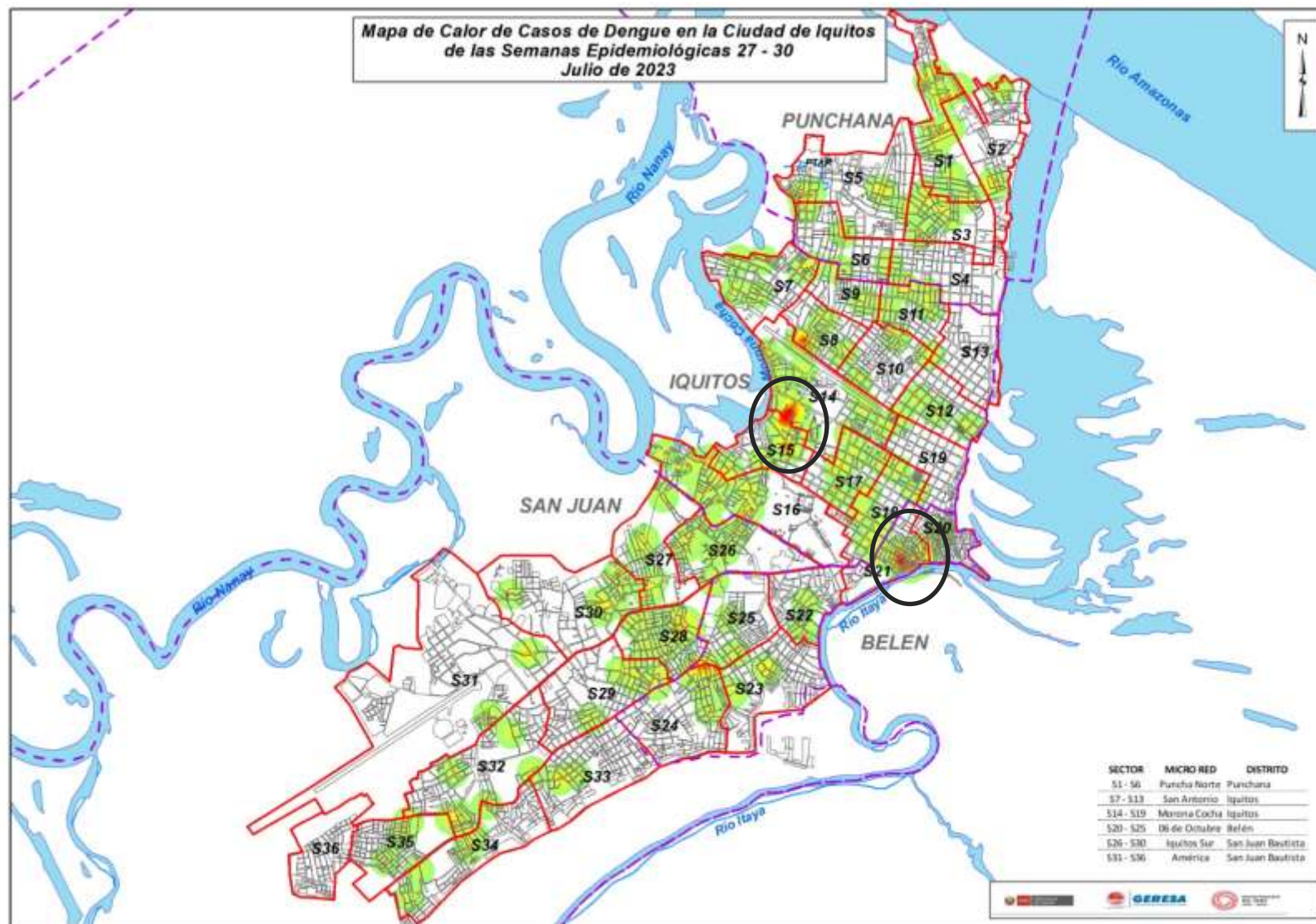

El mapa representa la concentración de casos, cada caso en un radio de 200 m.

A medida que se concentran los casos, tiende a cambiar pasando por el color verde, amarillo y rojo según se detalla:

- Verde : Casos aislados
- Amarillo: Casos relativamente cercanos en un radio de 200 m.
- Rojo : Casos cercanos en un radio menor de 200 m.

# Casos de Dengue notificados por etapas de vida, Región Loreto SE 01- 30 2023.

ETAPA DE VIDA	TIPO DE DENGUE			TOTAL	%
	SIN SIGNOS DE ALARMA	CON SIGNOS DE ALARMA	GRAVE		
NIÑO (< 5 años)	748	132	2	882	9.86
NIÑO (5 - 11 años)	1477	232	3	1712	19.14
ADOLESCENTE (12-17 años)	1274	202	0	1476	16.50
JOVEN (18-29 años)	1491	238	4	1733	19.38
ADULTO (30-59 años)	2171	328	1	2500	27.95
ADULTO MAYOR (+ 60 AÑOS)	561	78	2	641	7.17
<b>TOTAL</b>	<b>7722</b>	<b>1210</b>	<b>12</b>	<b>8944</b>	<b>100</b>

Casos de dengue por etapas de vida , Región Loreto , año 2023, Semana Epidemiológica 01 a 28

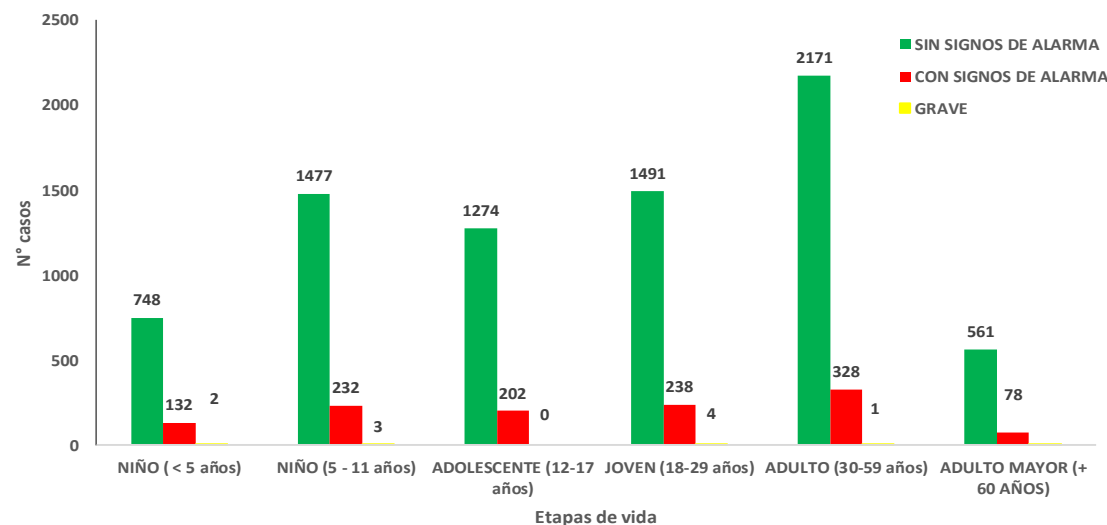

Hasta la SE 30-2023, del total de los casos de dengue, la etapa de vida niño (0 a 11 años) concentra el **29%** de los casos, seguido de la etapa de vida adulto con **(27.95%)**.

## Fallecidos

Se reporta 3 fallecidos por Dengue Grave: 2 Confirmados procedentes del distrito de Vargas Guerra provincia de Ucayali y Manseriche en la provincia Datem del Marañón y 1 caso Probable procedente del distrito de Lagunas en la provincia de Alto Amazonas. En el 2022 hasta la SE. 30, se reportaron 8 fallecidos

# Casos de Dengue según clasificación, hospitalizados según reporte diario. GERESA Loreto - Agosto 2023. (Corte 03/08/2023)

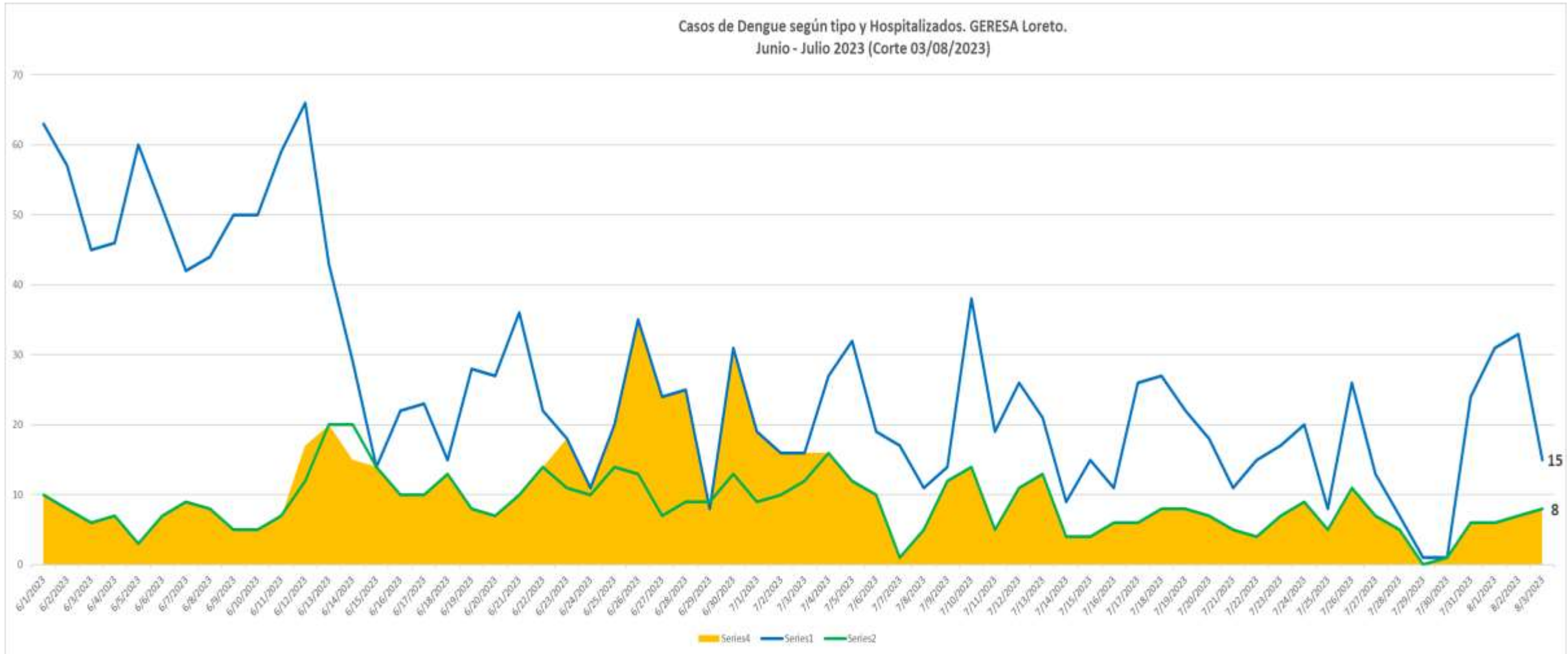



# **PREVENCIÓN Y CONTROL DEL DENGUE**

### AVANCE DE ACTIVIDADES DE TRATAMIENTO FOCAL V CICLO- JULIO-2023-DS-009-2023-SA 137-1/8/2023



IPRESS	SECTOR	FECHA	META	Inspeccionadas	Tratadas	Cerradas	Deshabitadas	Renuevos	Total	N° Residentes	% AVANCE	SITUACION
BELLAVISTA NANAY	3	25-31/07/2023	2717	759	350	41	14	8	822	3294	27.94%	AVANCE
	4	13-19/07/2023	3116	2227	1113	197	53	22	2499	9596	71.47%	CERRADO
	5	20-31/07/2023	5338	3951	1550	286	82	20	4339	15299	74.02%	CERRADO
	6	17-26/07/2023	3215	2359	1125	191	33	9	2592	9598	73.37%	CERRADO
SAN ANTONIO	7	15-25/07/2023	3179	2123	1083	713	152	104	3092	8446	66.78%	CERRADO
	8	22-31/07/2023	2743	1766	598	447	76	96	2385	8329	64.38%	AVANCE
	9	14-19/07/2023	2645	1662	1060	511	91	86	2350	7287	62.84%	CERRADO
MORONACOCCHA	10	26/07-01/08/2023	2903	916	173	77	2	26	1021	3673	31.55%	AVANCE
	14	14-18/07/2023	2727	1873	904	360	64	75	2372	7659	68.68%	CERRADO
	15	21-31/07-/2023	2635	1972	1152	409	78	34	2493	8882	74.84%	CERRADO
06 OCTUBRE	16	26/07-01/08/2023	2971	697	308	1	0	0	698	2887	23.46%	AVANCE
	17	17-22/07/2023	2912	2239	1355	218	56	25	2538	10913	76.89%	CERRADO
CARDOZO	21	22/07-01/08/2023	2569	1399	442	1	0	0	1400	5033	54.46%	AVANCE
	22	14-21/07/2023	2830	2114	1452	401	84	48	2647	8302	74.70%	CERRADO
SAN JUAN	23	13-24/07/2023	3731	2853	1164	541	154	48	3596	11131	76.47%	CERRADO
	24	26/07-01/08/2023	4075	971	303	44	3	1	1019	3411	23.83%	AVANCE
AMERICA	25	21-27/07/2023	2654	1954	850	481	114	51	2600	7100	73.62%	CERRADO
	27	18/07/2023	2819	2301	1057	339	173	17	2830	8022	81.62%	CERRADO
	28	24/07-01/08/2023	3020	2398	936	0	0	0	2398	9474	79.40%	AVANCE
TOTAL CIUDAD	29	14-19/07/2023	3437	2725	1359	489	186	32	3432	10938	79.28%	CERRADO
	30	31/07-01/08/2023	3187	684	125	0	1	0	685	1799	21.46%	AVANCE
TOTAL CIUDAD	32	13/07-01/08/2023	3260	56	8	0	0	0	56	204	1.72%	AVANCE
	33	24-31/07-/2023	3618	2492	686	695	180	57	3424	9560	68.88%	CERRADO
	34	18-22/07/2023	3453	2294	1010	724	262	38	3318	7801	66.43%	CERRADO
	35	13-17/07/2023	2849	1720	921	657	245	50	2672	6569	60.37%	CERRADO
36	13-19/07/2023	1452	990	348	327	105	8	1430	2603	68.18%	CERRADO	
<b>TOTAL CIUDAD</b>	<b>1 al 36</b>	<b>13/07-01/08/2023</b>	<b>106864</b>	<b>47495</b>	<b>21432</b>	<b>8150</b>	<b>2208</b>	<b>855</b>	<b>58708</b>	<b>187810</b>	<b>44.44%</b>	

Las actividades del V ciclo de tratamiento focal se iniciaron del 13/07/2023. Se inspeccionaron 47,495 casas con un avance de 44 %. Se viene trabajando con 211 inspectores y 40 jefes de brigada en la ciudad de Iquitos y 5 inspectores en la localidad de los Delfines.

Mapa de Cobertura de Tratamiento Focal de la ciudad de Iquitos - V Ciclo del 13 de julio al 01 de agosto de 2023

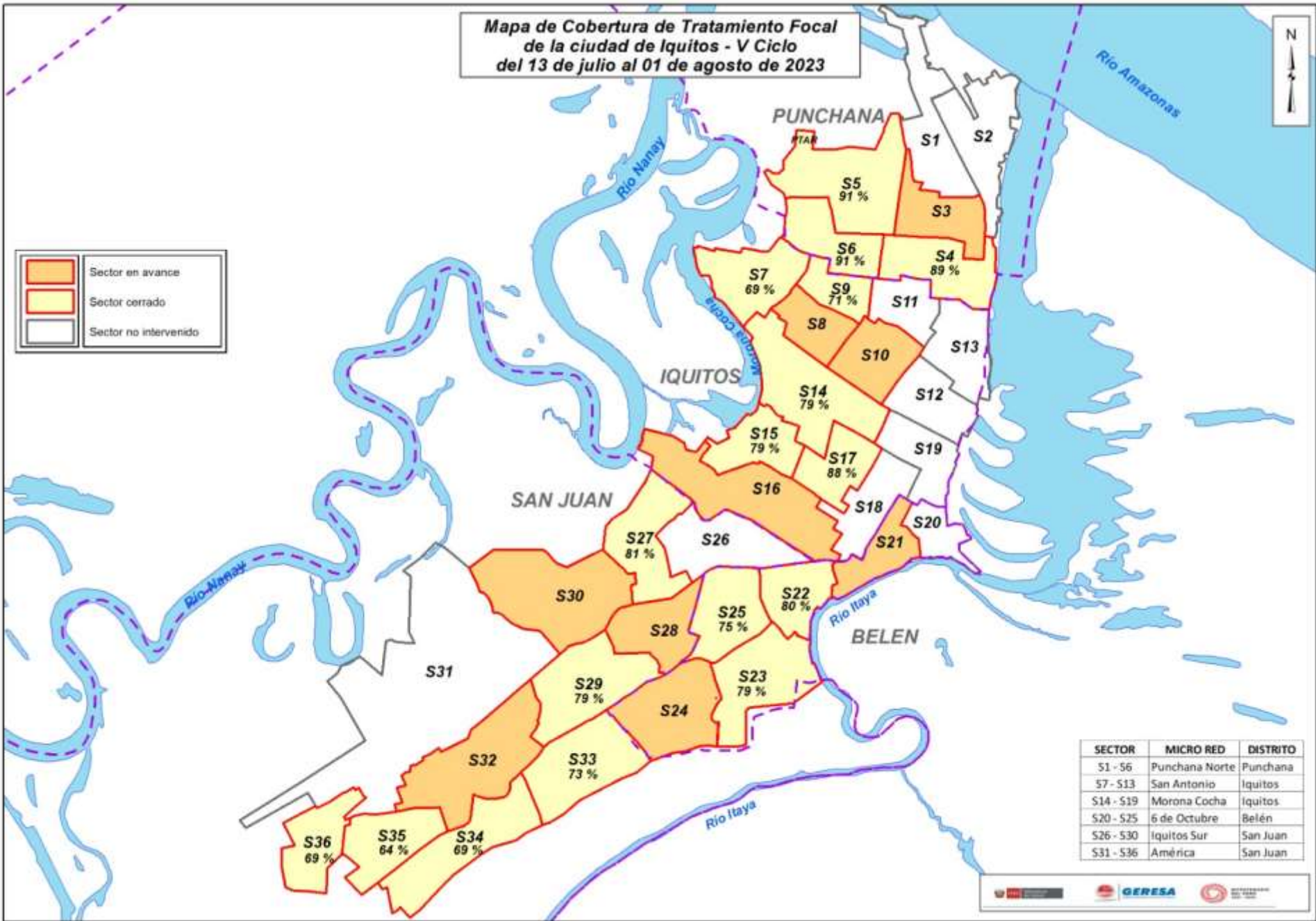

	Sector en avance
	Sector cerrado
	Sector no intervenido

SECTOR	MICRO RED	DISTRITO
S1 - S6	Punchana Norte	Punchana
S7 - S13	San Antonio	Iquitos
S14 - S19	Morona Cocha	Iquitos
S20 - S25	6 de Octubre	Belén
S26 - S30	Iquitos Sur	San Juan
S31 - S36	América	San Juan

## Actividades de Control Vectorial I-DS - 009



Establecimiento de Salud (Localidad)	Total de Habitantes (Población Protegida)	VIVIENDAS					COBERTURAS				Fecha de inicio	Fecha de termino
		Programadas (Total del EESS)	Inspeccionadas	Cerradas	Renuentes	Deshabitadas	INSP	CERR	REN	DESH		
SAN ANTONIO, MORONACOCHA	96109	34818	24,385	6494	1019	1258	70.0%	18.7%	2.9%	3.6%	9/06/2023	9/07/2023
BELLAVISTA NANAY	66578	20194	17,114	1796	112	308	84.7%	8.9%	0.6%	1.5%	9/06/2023	10/07/2023
06 DE OCTUBRE, CARDOZO	52241	17791	14473	2833	198	581	81.4%	15.9%	1.1%	3.3%	9/06/2023	10/07/2023
SAN JUAN, AMERICA	106866	32692	35690	10684	666	3551	109.2%	32.7%	2.0%	10.9%	9/06/2023	9/07/2023
MAZAN	4988	1500	1208	159	1	408	80.5%	10.6%	0.1%	27.2%	9/06/2023	26/06/2023
INDIANA	3208	1000	741	185	3	198	74.1%	18.5%	0.3%	19.8%	30/06/2023	11/07/2023
I-4 CABALLOCOCHA	11091	3200	305	444	10	96	9.5%	13.9%	0.3%	3.0%	5/06/2023	8/07/2023
SAN TA ROSA	1796	598	533	30	8	27	89.1%	5.0%	1.3%	4.5%	5/06/2023	30/06/2023
I-4 REQUENA	17807	7500	5,797	532	10	84	77.3%	7.1%	0.1%	1.1%	5/06/2023	27/06/2023
Santa Fe	1200	362	332	30	0	0	91.7%	8.3%	0.0%	0.0%	15/06/2023	27/06/2023
Sintico	223	71	61	10	0	0	85.9%	14.1%	0.0%	0.0%	12/06/2023	14/06/2023
TAMANCO VIEJO	1287	400	400	70	0	28	100.0%	17.5%	0.0%	7.0%	5/06/2023	30/06/2023
JENARO HERRERA	3554	990	868	25	1	8	87.7%	2.5%	0.1%	0.8%	12/06/2023	27/06/2023
EL ESTRECHO	3079	1,100	1383	7	4	22	125.7%	0.6%	0.4%	2.0%	8/06/2023	28/06/2023
SOPLIN VARGAS	4020	500	1117	4	0	8	223.4%	0.8%	0.0%	1.6%	6/06/2023	27/06/2023
NAUTA	2673	8400	1,049	27	0	1	12.5%	0.3%	0.0%	0.0%	1/06/2023	14/06/2023
LAGUNAS	6864	2500	1,826	327	1	2	73.0%	13.1%	0.0%	0.1%	23/06/2023	5/07/2023
IPRESS NATIVIDAD - YURIMAGUAS	18245	5019	4,725	547	20	15	94.1%	10.9%	0.4%	0.3%	19/05/2023	28/06/2023
IPRESS AGUAMIRO - YURIMAGUAS	9858	3411	2,932	383	16	17	86.0%	11.2%	0.5%	0.5%	5/06/2023	3/07/2023
IPRESS LA LOMA - YURIMAGUAS	10626	3823	3,004	760	44	21	78.6%	19.9%	1.2%	0.5%	14/06/2023	22/06/2023
IPRESS LA CARRETERA . YURIMAGUAS	15179	5260	4,129	1119	58	29	78.5%	21.3%	1.1%	0.6%	19/06/2023	4/07/2023
IPRESS INDEPENDENCIA - YURIMAGUAS	5428	4155	1,656	432	16	8	39.9%	10.4%	0.4%	0.2%	27/06/2023	5/07/2023
ACLAS 1-4 SAN LORENZO	49,612	3200	6508	527	15	644	203.4%	16.5%	0.5%	20.1%	1/06/2023	21/06/2023
PUERTO AMERICA	1,086	263	244	12	0	7	92.8%	4.6%	0.0%	2.7%	29/06/2023	30/06/2023
PUERTO ALEGRIA	1138	3400	271	7	0	8	8.0%	0.2%	0.0%	0.2%	1/07/2023	2/07/2023
IPRESS ACLAS I - 3 OCHO DE MAYO	18547	6000	5111	280	71	194	85.2%	4.7%	1.2%	3.2%	12/06/2023	11/07/2023
IPRESS I - 2 INAHUAYA	848	500	260	27	1	62	52.0%	5.4%	0.2%	12.4%	19/06/2023	22/06/2023
IPRESS I - 4 JUANCITO	2451	500	595	28	0	12	119.0%	5.6%	0.0%	2.4%	17/06/2023	19/06/2023
IPRESS I - 4 ORELLANA	6248	500	1583	85	76	6	316.6%	17.0%	15.2%	1.2%	19/06/2023	22/06/2023

## AVANCE DE ACTIVIDADES DE VIGILANCIA AEDICA EN LA REGIÓN LORETO EN EL MARCO DEL DS 2023-DS-009-2023-SA JUN-JUL 2023



INDICADOR	Sub Región	Nro. de distritos medición Aédica	de con	Nro. de Vigilancia s programada s	Vig-1	Vig-2	Vig-3	Vig-4	Nº Ejecutadas act.	% Act. Ejec.
Nº de distritos con medición del INDICE AEDICO pre y post intervención / distritos programadas x100	400	11		44	11	9	2	0	22	50%
	407	1		4	1	1	0	0	2	50%
	401	2		8	0	1	0	0	1	13%
	404	2		8	2	1	0	0	3	38%
	406	4		16	4	3	0	0	7	44%
	<b>TOTAL</b>		<b>20</b>		<b>80</b>	<b>18</b>	<b>15</b>	<b>2</b>	<b>0</b>	<b>35</b>

Se programaron 20 distritos para realizar vigilancia entomológica con 4 encuesta aédicas en cada una de ellas (80 encuestas en total). Hasta la fecha se vienen ejecutando 35 vigilancias que corresponde al 44% de la meta.

## AVANCE DE ACTIVIDADES DE TRATAMIENTO FOCAL EN LA REGION LORETO EN EL MARCO DS-009-2023-SA (JUN-JUL 2023)



INDICADOR	Sub Región	Nro. Viviendas	Meta programada (3 intervenc.)	Cont-1	Cont-2	Cont-3	Nº act. Ejecutadas	% Act. Ejec.
Nº de viviendas intervenidas con CONTROL LARVARIO/ Nº total de viviendas programadas X100	400	120685	362055	101513	61768	0	163281	45%
	407	8400	25200	8530	8729	0	17259	68%
	401	26900	80700	18272	0	0	18272	23%
	404	6600	19800	6843	5746	0	12589	64%
	406	7500	22500	7549	0	0	7549	34%
	<b>TOTAL</b>		<b>170085</b>	<b>510255</b>	<b>142707</b>	<b>76243</b>	<b>0</b>	<b>218950</b>

Hasta la fecha se viene realizando 218,950 visitas de control larvario de un total de 510,255 intervenciones programadas, lo que corresponde al 43%.



# LEPTOSPIROSIS

*College of Science, Siquil*

## CANAL ENDÉMICO DE LEPTOSPIROSIS EN LORETO. AÑOS 2022 (SE 01-52) - 2023 (SE. 1- 30)

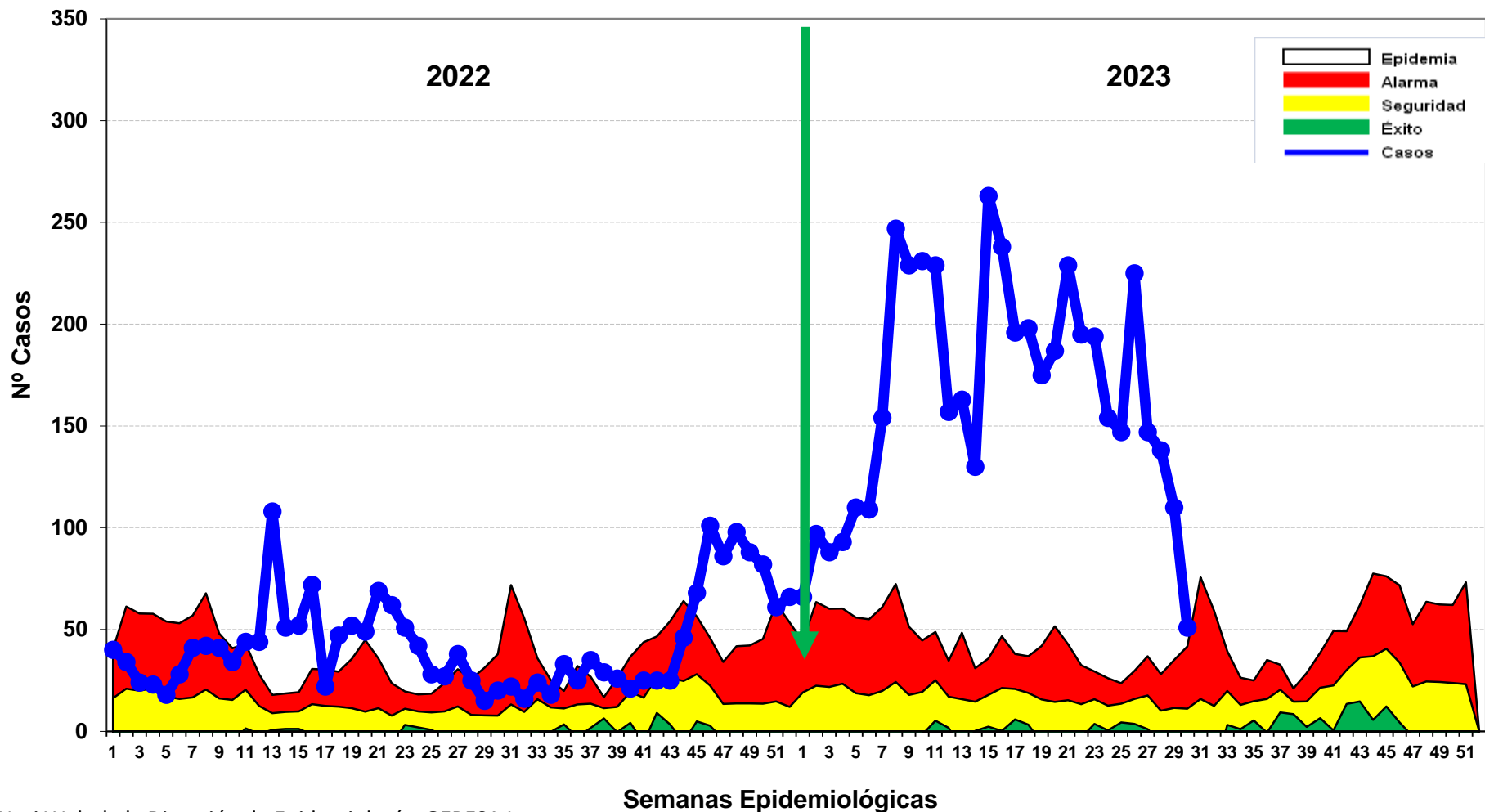

Fuente: Base de datos del Noti Web de la Dirección de Epidemiología- GERESA Loreto

Hasta la SE 30- 2023 se reportó **4,950** casos de Leptospirrosis, 635 casos confirmados (MAT) y 4,315 se encuentran como Probables a espera de resultados MAT para su clasificación. En el año 2022 se notificaron 1,154 casos, respecto al año 2023 en el mismo periodo se incrementó en 3,796 casos. Los casos se mantiene desde fines del 2022 hasta la presente semana en **zona de EPIDEMIA**.



# Casos de Leptospirosis por distritos y semanas epidemiológicas, Región Loreto SE 01-30 2023

N°	DISTRITO	Semana Epidemiológica														Total	%	% Acumulado	
		01-16	17	18	19	20	21	22	23	24	25	26	27	28	29				30
1	SAN JUAN BAUTISTA	646	52	20	27	40	36	32	50	42	44	45	44	30	19	8	1135	22.93	22.93
2	PUNCHANA	320	29	36	44	40	51	52	51	22	19	85	24	17	9	7	806	16.28	39.21
3	CONTAMANA	239	12	10	10	23	23	32	16	21	20	36	18	20	22	10	512	10.34	49.56
4	IQUITOS	203	22	10	14	20	34	19	24	36	24	27	11	23	24	20	511	10.32	59.88
5	BELEN	188	28	26	17	20	12	18	18	19	29	17	19	14	5	2	432	8.73	68.61
6	NAUTA	198	6	14	10	8	19	18	15	7	5	3	15	14	6		338	6.83	75.43
7	YURIMAGUAS	229	12	8	4	1	1			3	2	1	3		2	4	270	5.45	80.89
8	RAMON CASTILLA	220	2	5	10	9	2	5	2								255	5.15	86.04
9	JENARO HERRERA	96	5	3	16	7	34	5									166	3.35	89.39
10	PUTUMAYO	58	10	50	9	5	3							3	1		139	2.81	92.20
11	REQUENA	71	5	9	7	7	5	5	2		2	2	4	2	2		123	2.48	94.69
12	SARAYACU	23	8				7	1				1		5	4		49	0.99	95.68
13	PARINARI	33														1	34	0.69	96.36
14	INDIANA	7			1	2	1	2			1	2	3	3	4		26	0.53	96.89
15	YAVARI	2						4	10								16	0.32	97.21
16	PAMPA HERMOSA	1	1								1		1	5	1	5	16	0.32	97.54
17	BALSAPUERTO	8					1	2			1		1	2			15	0.30	97.84
18	VARGAS GUERRA	3		3		1					1	1	1				14	0.28	98.12
19	MAZAN	7												1			8	0.16	98.28
20	TROMPETEROS	2	2		1						1				1	1	8	0.16	98.44
21	TIGRE	4	1	1								1					7	0.14	98.59
22	PEBAS	6														1	7	0.14	98.73
23	URARINAS	2	1		1	1						1					6	0.12	98.85
24	NAPO	5															5	0.10	98.95
25	FERNANDO LORES	1		1	1	1					1						5	0.10	99.05
26	LAGUNAS	2												1		1	4	0.08	99.13
27	TENIENTE MANUEL CLAVERO			1	1	1								1			4	0.08	99.21
28	ANDOAS	2			1						1						4	0.08	99.29
29	ALTO TAPICHE	4															4	0.08	99.37
30	BARRANCA	2		1										1			4	0.08	99.45
31	PADRE MARQUEZ	3															3	0.06	99.52
32	MAQUIA	2				1											3	0.06	99.58
33	INAHUAYA	3															3	0.06	99.64
34	LAS AMAZONAS	3															3	0.06	99.70
35	ALTO NANAY	2															2	0.04	99.74
36	CAHUAPANAS										1						1	0.02	99.76
37	TORRES CAUSANA	1															1	0.02	99.78
38	MORONA	1															1	0.02	99.80
39	SOPLIN												1				1	0.02	99.82
40	PASTAZA										1						1	0.02	99.84
41	TENIENTE CESAR LOPEZ ROJAS	1															1	0.02	99.86
42	PUINAHUA				1												1	0.02	99.88
43	YAGUAS	1															1	0.02	99.90
44	YAQUERANA	1															1	0.02	99.92
45	SAN PABLO	1															1	0.02	99.94
46	CAPELO	1															1	0.02	99.96
47	MANSERICHE	1															1	0.02	99.98
48	ROSA PANDURO	1															1	0.02	100.00
<b>Total general</b>		<b>2604</b>	<b>196</b>	<b>198</b>	<b>175</b>	<b>187</b>	<b>229</b>	<b>195</b>	<b>194</b>	<b>154</b>	<b>147</b>	<b>225</b>	<b>147</b>	<b>138</b>	<b>110</b>	<b>51</b>	<b>4950</b>	<b>100</b>	

Hasta la SE 30-2023, 48 distritos han reportado 4,950 casos de leptospirosis; El 80.89% se concentra en 7 distritos como son : San Juan Bautista (22.93%), Punchana (16.28%), Contamana (10.34%), Iquitos (10.32%), Belén (8.73%), Nauta (6.83%) y Yurimaguas (5.45%).

En la S.E.17 y S.E.20-2023, se han registrado 02 defunción por leptospirosis, procedente del distrito del San Antonio del Estrecho-Provincia del Putumayo y distrito de Punchana-Provincia de Maynas.

Fuente: Base de datos del Noti Web de la Dirección de Epidemiología- GERESA Loreto

# Mapa de calor de Leptospirosis en Iquitos ciudad, Región Loreto SE 01-30 2023

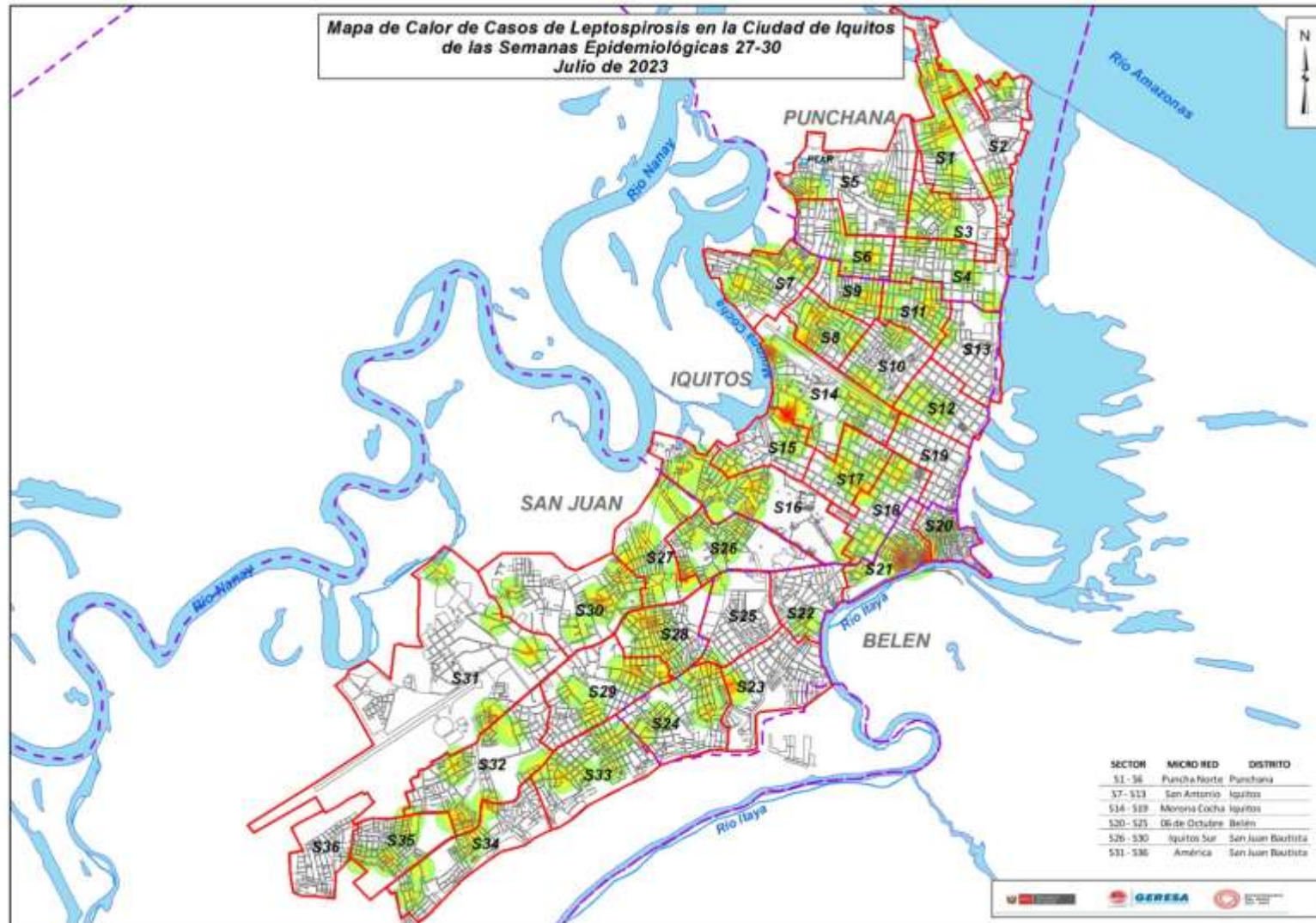

El mapa representa la concentración de casos, cada caso en un radio de 200 m.

A medida que se concentran los casos, tiende a cambiar pasando por el color verde, amarillo y rojo según se detalla:

Verde : Casos aislados

Amarillo: Casos relativamente cercanos en un radio de 200 m.

Rojo : Casos cercanos en un radio menor de 200 m.



**OFIDISMO**

# Casos de Ofidismo por semanas epidemiológicas y distritos, Región Loreto, SE 01-30 2023

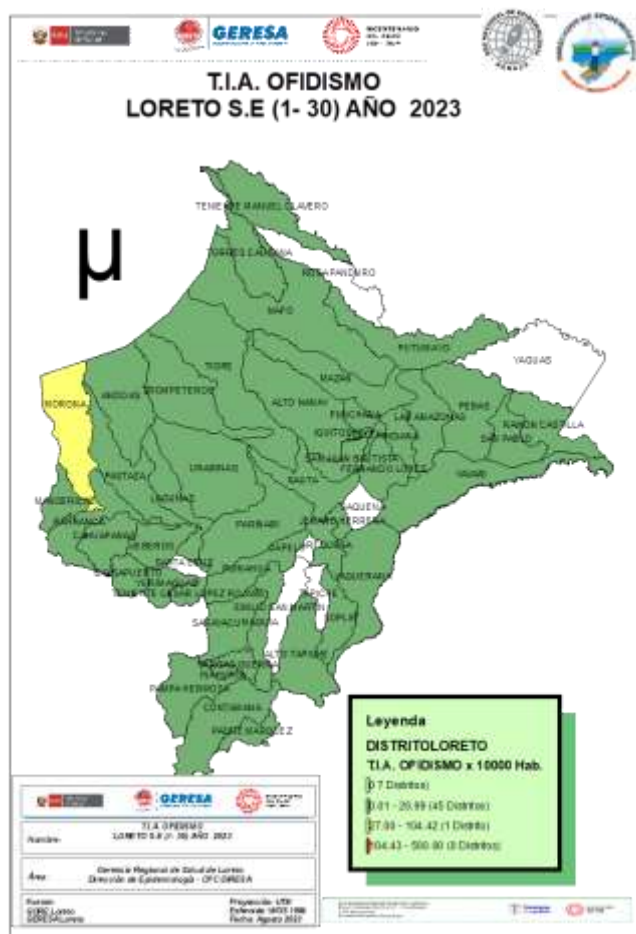

N°	DISTRITO	Semana Epidemiológica																Total	%	% Acumulado
		01-16	17	18	19	20	21	22	23	24	25	26	27	28	29	30				
1	YURIMAGUAS	20	1	4	3				1	1	1		1	1			33	9.88	9.88	
2	BALSAPUERTO	15			2	2	2						1				22	6.59	16.47	
3	CONTAMANA	10			2			1			2	1	2				18	5.39	21.86	
4	PUNCHANA	10	1		2	1	1						3				18	5.39	27.25	
5	TENIENTE CESAR LOPEZ ROJAS	8				1		3		2			1	1	1		17	5.09	32.34	
6	MORONA	8	1		1		1	1		1			1	1		1	16	4.79	37.13	
7	SAN JUAN BAUTISTA	11					1			1	2						15	4.49	41.62	
8	PASTAZA	9					1		1		1						12	3.59	45.21	
9	RAMON CASTILLA	8			1						2	1					12	3.59	48.80	
10	MAZAN	4	1	2	1	1				1					1	1	12	3.59	52.40	
11	NAPO	8	2					1		1						1	12	3.59	55.99	
12	MANSERICHE	5			1		1	1						1	2	1	12	3.59	59.58	
13	BARRANCA	9			1									1			11	3.29	62.87	
14	NAUTA	4		4										1			9	2.69	65.57	
15	TORRES CAUSANA	8					1										9	2.69	68.26	
16	BELEN	4		1				1			1	1			1		9	2.69	70.96	
17	INDIANA	5												1	1	1	8	2.40	73.35	
18	VARGAS GUERRA	3					1	2	1		1						8	2.40	75.75	
19	ANDOAS	5	2							1							8	2.40	78.14	
20	FERNANDO LORES	3								2	1			1		1	8	2.40	80.54	
21	TIGRE	2			2				1		1				1		7	2.10	82.63	
22	URARINAS	3										1			2		6	1.80	84.43	
23	LAGUNAS	4						1		1							6	1.80	86.23	
24	PEBAS	2												1		2	6	1.80	88.02	
25	PUINAHUA	3						1						1	1		6	1.80	89.82	
26	JEBEROS	3					1							1			5	1.50	91.32	
27	PARINARI	3			1				1								5	1.50	92.81	
28	SARAYACU	3													2		5	1.50	94.31	
29	YAVARI	4															4	1.20	95.51	
30	ALTO NANAY	1			1		1			1							4	1.20	96.71	
<b>OTROS DISTRITOS (16)</b>		<b>20</b>	<b>1</b>	<b></b>	<b>2</b>	<b>4</b>	<b>1</b>	<b></b>	<b>2</b>	<b></b>	<b>1</b>	<b>3</b>	<b>3</b>	<b>1</b>	<b></b>	<b></b>	<b>38</b>	<b>11.38</b>	<b>108.08</b>	
<b>Total general</b>		<b>205</b>	<b>9</b>	<b>11</b>	<b>20</b>	<b>9</b>	<b>12</b>	<b>12</b>	<b>7</b>	<b>11</b>	<b>11</b>	<b>7</b>	<b>15</b>	<b>13</b>	<b>13</b>	<b>6</b>	<b>361</b>	<b>108.08</b>		

Fuente: Base de datos del Noti Web de la Dirección de Epidemiología- GERESA Loreto

Hasta la SE 30-2023, 46 distritos han reportados 361 casos de ofidismo; El 52.40% se concentra en 10 distritos siendo los 4 principales: Yurimaguas (9.88%), Balsapuerto (6.59%) y Contamana(5.39%). Se ha registrado en la SE 18 una defunción en el distrito de Torres Causana, mujer de 34 años de edad.



*College of Science and Technology*

# TUBERCULOSIS

# Casos de Tuberculosis, Reglón Loreto, Año 2023 (SE 01-30)

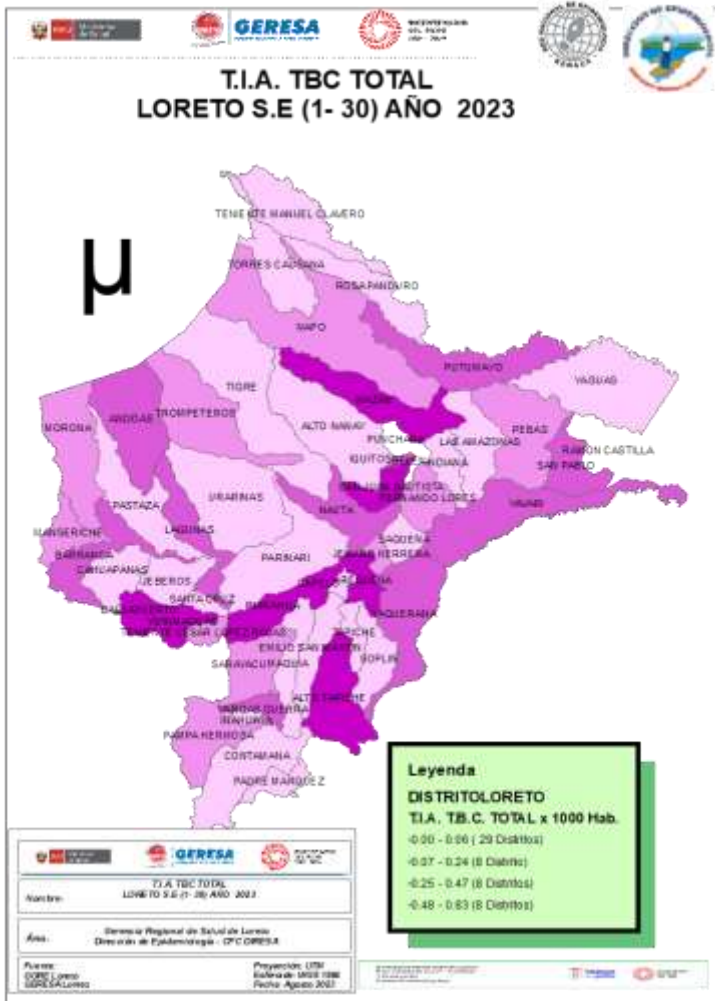

N°	DIAGNOSTICO	MENINGITIS TUBERCULOSIS EN < 5	TBC ABANDONO RECUPERADO	TBC MONORESISTENTE	TBC POLIRESISTENTE	PULMONAR C/CONF. BACTERIOL	PULMONAR S/CONF. BACTERIOL	TBC RECAIDA	TUBERCULOSIS EXTRAPULMONAR	Total	%	% Acumulado
1	SAN JUAN BAUTISTA			2	1	72	31	3	7	116	20.94	20.9
2	PUNCHANA	1	1			45	52	1	10	110	19.86	40.8
3	BELEN	1		1		41	23		7	73	13.18	54.0
4	IQUITOS	1		1		35	20		10	67	12.09	66.1
5	YURIMAGUAS				3	39	13		5	60	10.83	76.9
6	RAMON CASTILLA					15	9			24	4.33	81.2
7	REQUENA		2			12	1	1	2	18	3.25	84.5
8	NAUTA					9	4		2	15	2.71	87.2
9	BALSAPUERTO					3	8			11	1.99	89.2
10	MAZAN		1			7		1		9	1.62	90.8
11	ANDOAS					6				6	1.08	91.9
12	BARRANCA					6				6	1.08	93.0
13	LAGUNAS					3	1		2	6	1.08	94.0
14	SAN PABLO					3	1			4	0.72	94.8
15	PUINAHUA					3				3	0.54	95.3
16	YAVARI					2		1		3	0.54	95.8
17	FERNANDO LORES	1				1				2	0.36	96.2
18	NAPO					2				2	0.36	96.6
19	PEBAS						2			2	0.36	96.9
20	PUTUMAYO					2				2	0.36	97.3
21	SARAYACU					2				2	0.36	97.7
22	VARGAS GUERRA					2				2	0.36	98.0
23	ALTO TAPICHE		1							1	0.18	98.2
24	CAYNARACHI					1				1	0.18	98.4
25	CHAO						1			1	0.18	98.6
26	JENARO HERRERA					1				1	0.18	98.7
27	LIMA						1			1	0.18	98.9
28	MANSERICHE					1				1	0.18	99.1
29	MORONA					1				1	0.18	99.3
30	PAMPA HERMOSA						1			1	0.18	99.5
31	TENIENTE CESAR LOPEZ ROJAS					1				1	0.18	99.6
32	TROMPETEROS						1			1	0.18	99.8
33	YAQUERANA					1				1	0.18	100.0
<b>Total general</b>		<b>4</b>	<b>5</b>	<b>4</b>	<b>4</b>	<b>316</b>	<b>169</b>	<b>7</b>	<b>45</b>	<b>554</b>	<b>100.00</b>	

Hasta la SE 30 del año 2023, 33 distritos han notificado casos de TBC; el 81.2% de los casos se concentran en 6 distritos: San Juan, Punchana, Belén, Iquitos, Yurimaguas y Ramón Castilla. El 57% son diagnósticos de tuberculosis por frotis positivo, seguido del 31% sin conformación bacteriológica. Se notificaron 15 defunciones por este daño.



*Hospital de San Mateo S.A.S.*

# MUERTE MATERNA

# Número de Muertes Maternas Directas e Indirectas según semanas epidemiológicas. GERESA Loreto 2022 (Corte el 31 diciembre) y 2023 (hasta la SE30)\*

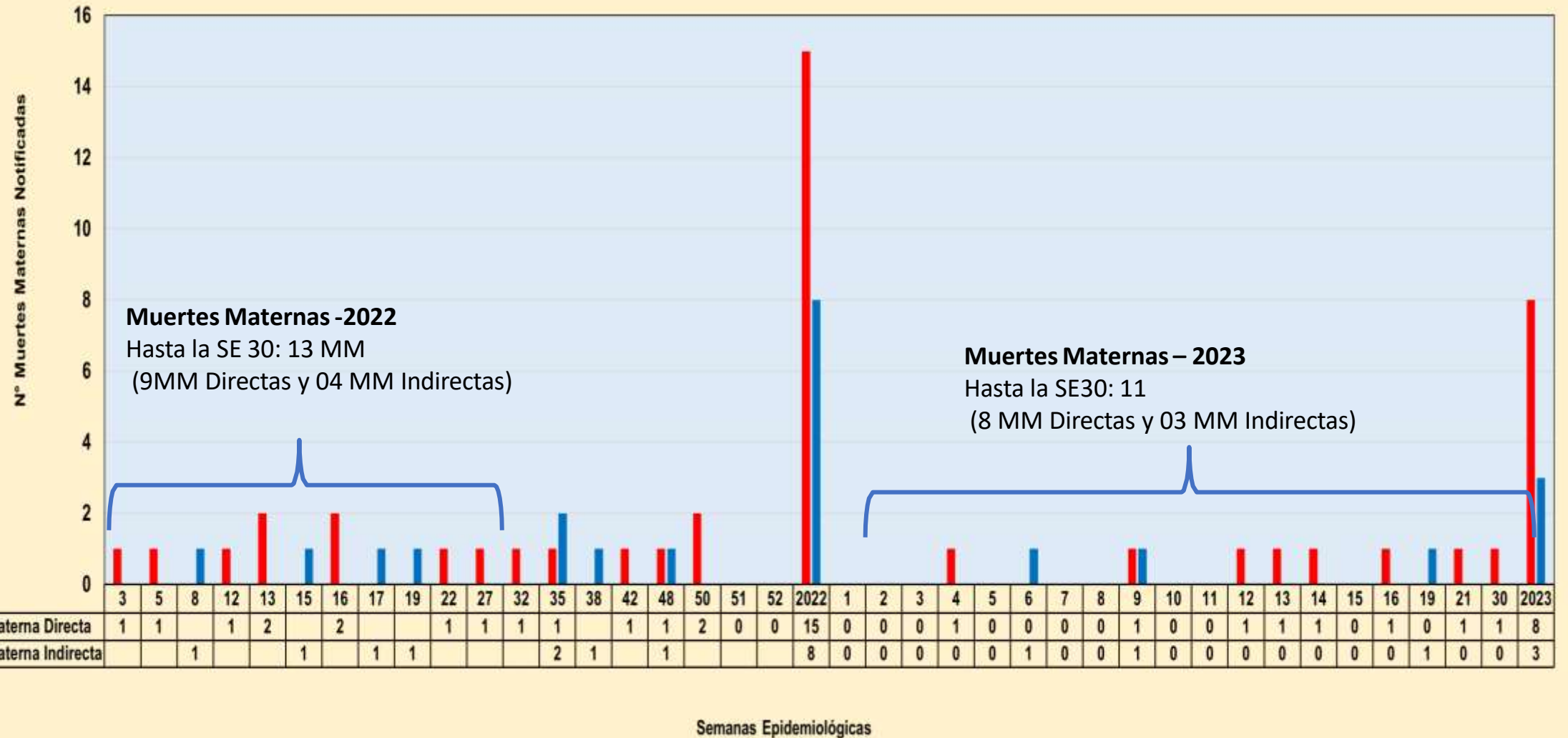

Fuente: Dirección de Epidemiología. GERESA Loreto- 2015-2023 \*Se han considerado las muertes maternas de clasificación preliminar **directa e indirecta**, ocurridas hasta los 42 días de culminada la gestación.

\*hasta el 30 de julio 2023



# Número de Muertes Maternas Total (Directas e Indirectas), según meses de ocurrencias. GERESA Loreto 2022 (Corte el 31 diciembre) y 2023(Hasta la SE30)\*.

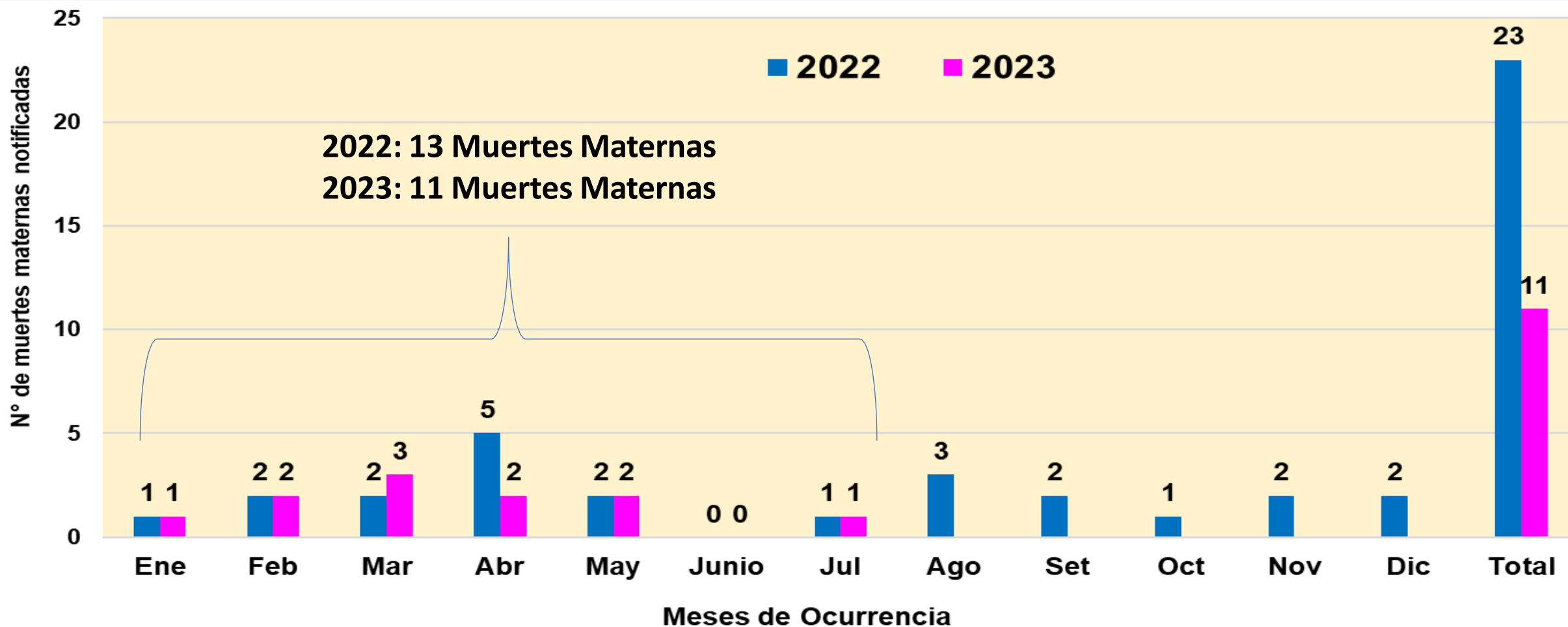

Fuente: Dirección de Epidemiología. GERESA Loreto- 2015-2023 \*Se han considerado las muertes maternas de clasificación preliminar **directa e indirecta**, ocurridas hasta los 42 días de culminada la gestación.

\*hasta el 30 de julio 2023

# Número de Muertes Maternas( Directas e Indirectas) según Provincias y distritos de procedencia. Región Loreto 2022-2023 (hasta la SE30)\*

Nº	PROVINCIAS	DISTRITOS	MUERTE MATERNA 2022		POR PROVINCIAS 2022	MUERTE MATERNA 2023		POR PROVINCIAS 2023	
			DIRECTA	INDIRECTA		DIRECTA	INDIRECTA		
1	REQUENA	EMILIO SAN MARTIN		1	3			0	
2		REQUENA	1	1					
3	DATEM DEL MARAÑÓN	ANDOAS		1	4		1	2	
4		MANSERICHE	1						
5		PASTAZA	1						
6		MORONA	1				1		
7	MAYNAS	PUNCHANA	1	2	5			4	
8		IQUITOS	1						
9		SAN JUAN BAUTISTA	1				1		
10		BELÉN							2
		FERNANDO LORES					1		
11	ALTO AMAZONAS	BALSAPUERTO	1		5	1		2	
12		JEBEROS					1		
13		YURIMAGUAS	2	2					
14	MARISCAL RAMÓN CASTILLA	RAMÓN CASTILLA	1		3	1		1	
15		PEBAS		1					
16		SAN PABLO	1						
17	UCAYALI	SARAYACU	1		1	1		1	
18	LORETO	NAUTA	1		2	1		1	
19		TROMPETEROS	1						
<b>TOTAL</b>			<b>15</b>	<b>8</b>	<b>23</b>	<b>8</b>	<b>3</b>	<b>11</b>	

# Número de Muertes Maternas (Directas, Indirectas, Incidental) según momento del fallecimiento y clasificación final. Región Loreto.

2022 y 2023 (Hasta la SE30)\*

2022

Momento del Fallecimiento	Clasificación Final		Total
	Directas	Indirectas	
Embarazo	4	6	10
Parto	3	0	3
Puerperio	8	2	10
<b>Total</b>	<b>15</b>	<b>8</b>	<b>23</b>

2023

Momento del Fallecimiento	Clasificación Final			Total
	Directas	Indirectas	Incidental	
Embarazo	0	1	1	2
Parto	2		0	2
Puerperio	6	2	0	8
<b>Total</b>	<b>8</b>	<b>3</b>	<b>1</b>	<b>12</b>

Fuente: Dirección de Epidemiología - GERESA Loreto. 2022 y 2023

\*hasta el 30 de julio 2023

# Número y Porcentaje Muertes Maternas según causas de fallecimiento. Región Loreto. 2023 (Hasta la SE30)\*

Causas del Fallecimiento	2023*	
	Nº	%
<b>Causas Directas</b>	<b>8</b>	<b>66.7</b>
Hemorragias	5	41.7
Hipertensivas	2	16.7
Sepsis	1	8.3
<b>Causas Indirectas</b>	<b>3</b>	<b>25.0</b>
Apendicitis	1	8.3
Cardiopatía	1	8.3
Purpura trombocitopenica idiopatica	1	8.3
<b>Causas Incidentales</b>	<b>1</b>	<b>100.0</b>
ahogamiento por imenrsion en río	1	100.0
<b>Total</b>	<b>12</b>	<b>100.0</b>

# Porcentaje Muertes Maternas según etnias. Región Loreto.

## 2022 y 2023\*

2022

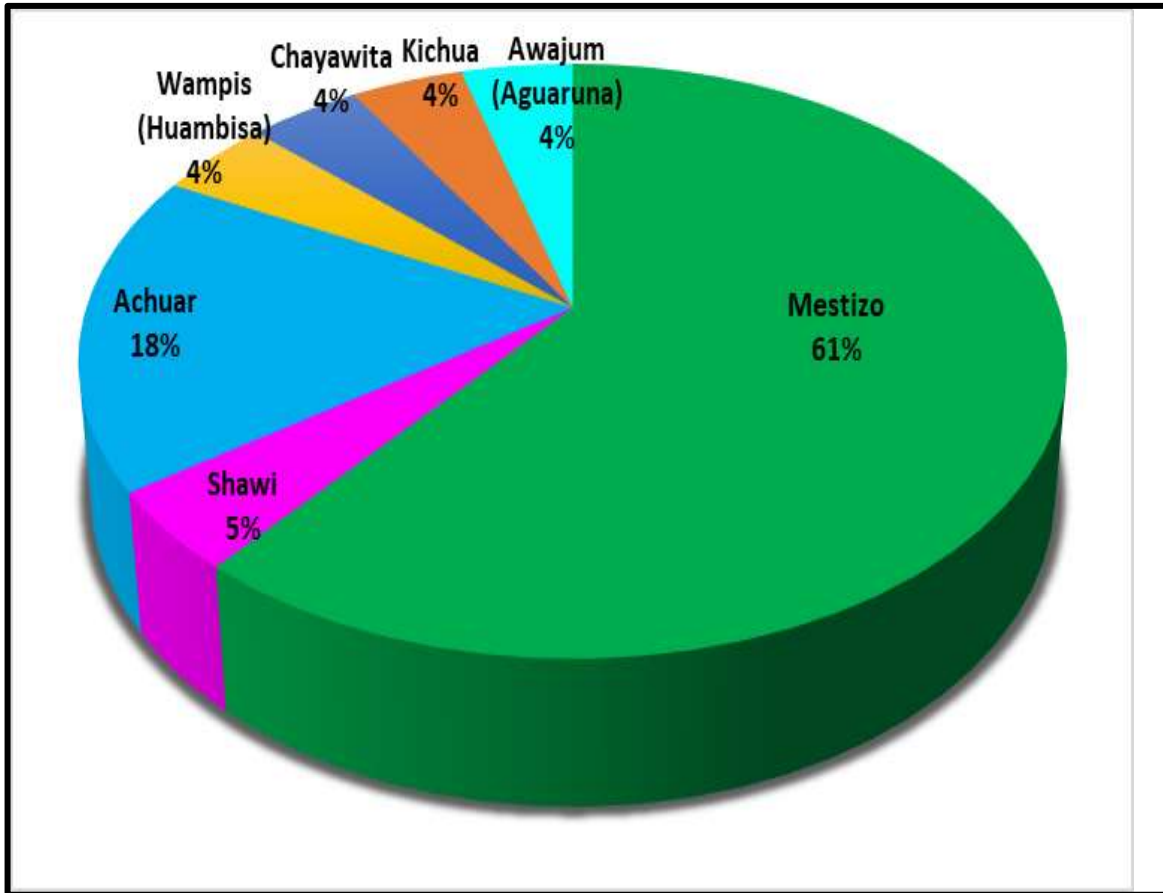

2023

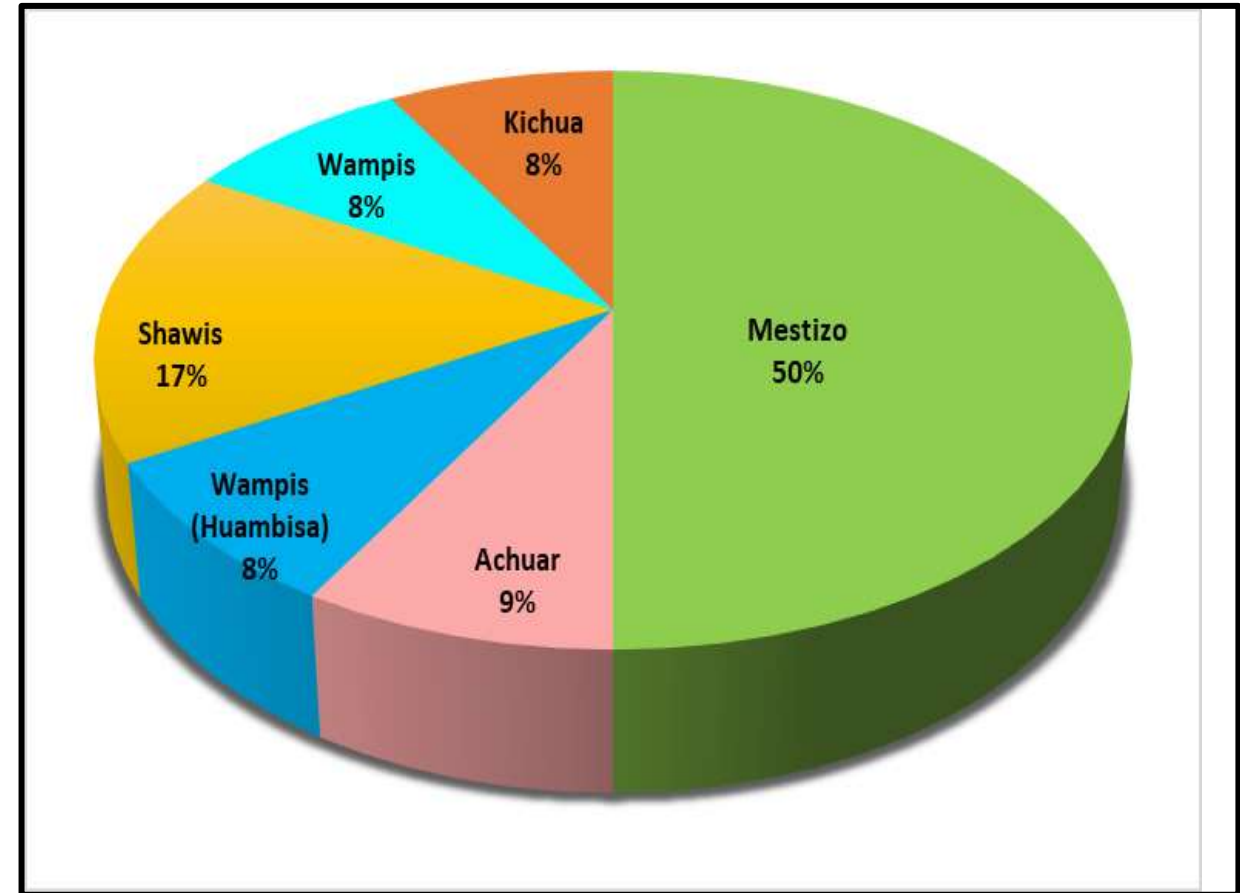

Fuente: Dirección de Epidemiología - GERESA Loreto. 2022 Y 2023

\*hasta el 30 julio 2023

# Porcentaje de Muertes Maternas Directas e Indirectas según lugar de ocurrencia. Región Loreto. Años 2022 Y 2023 (hasta la SE30)\*

2022: 23 MUERTES MATERNAS

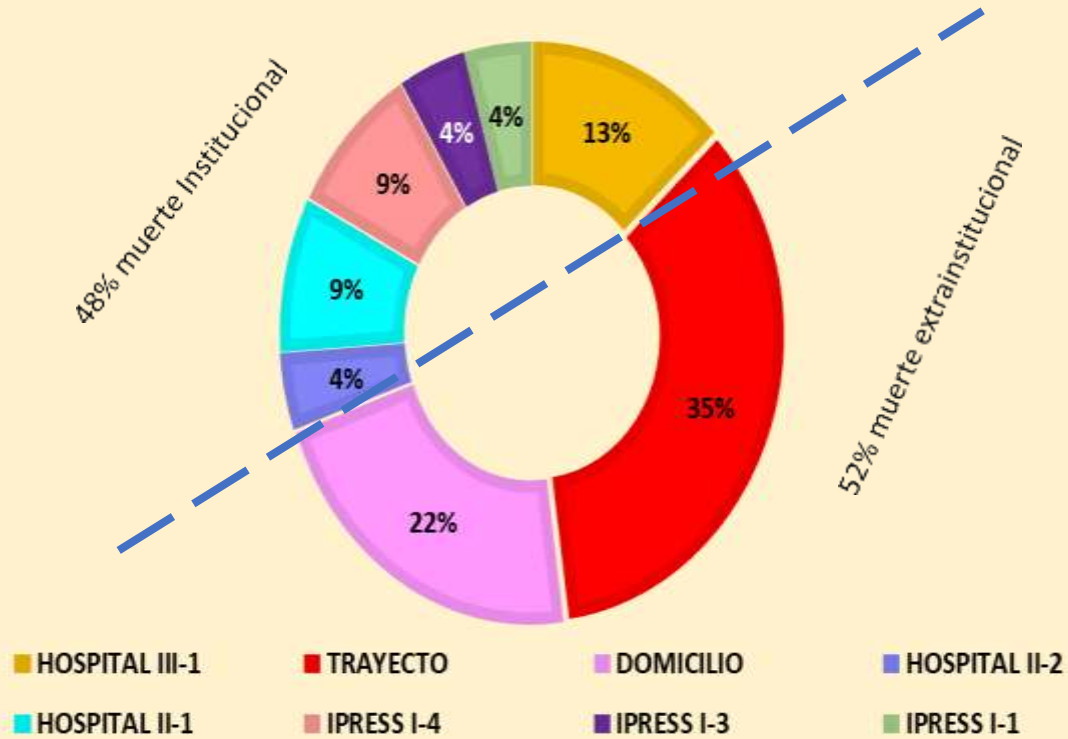

2023: 11 MUERTES MATERNAS

70.0% Intrainstitucional  
30.0% Extraintitucional

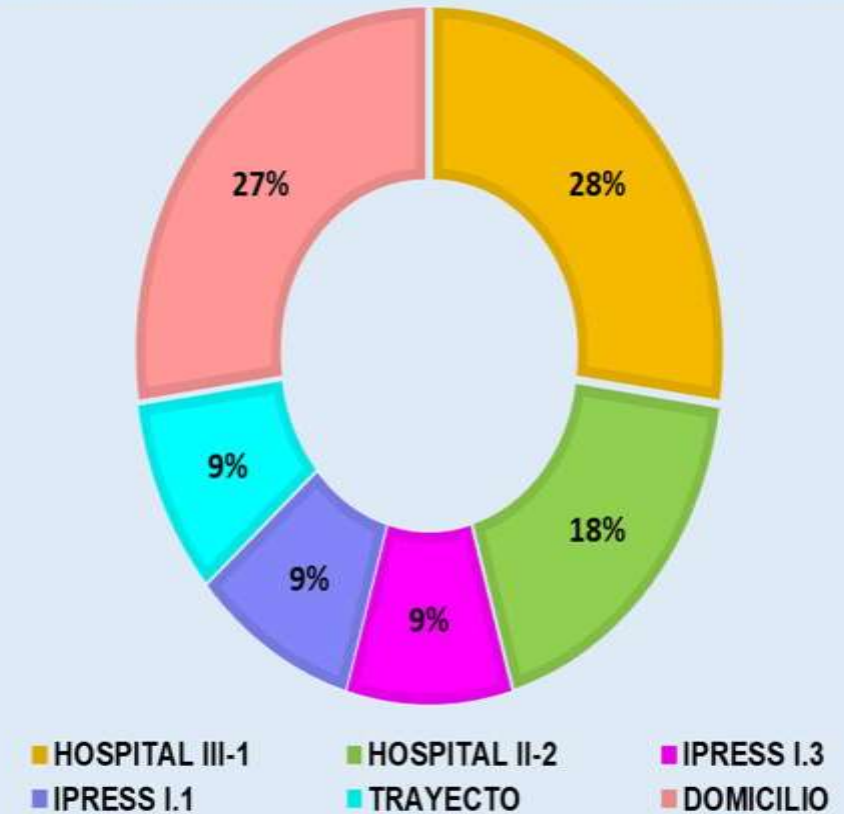



Hospital de San Mateo de Loretto

# MUERTE FETAL Y NEONATAL

# Número de Muertes Fetales y Neonatales según años de notificación . GERESA Loreto 2016 y 2023\*

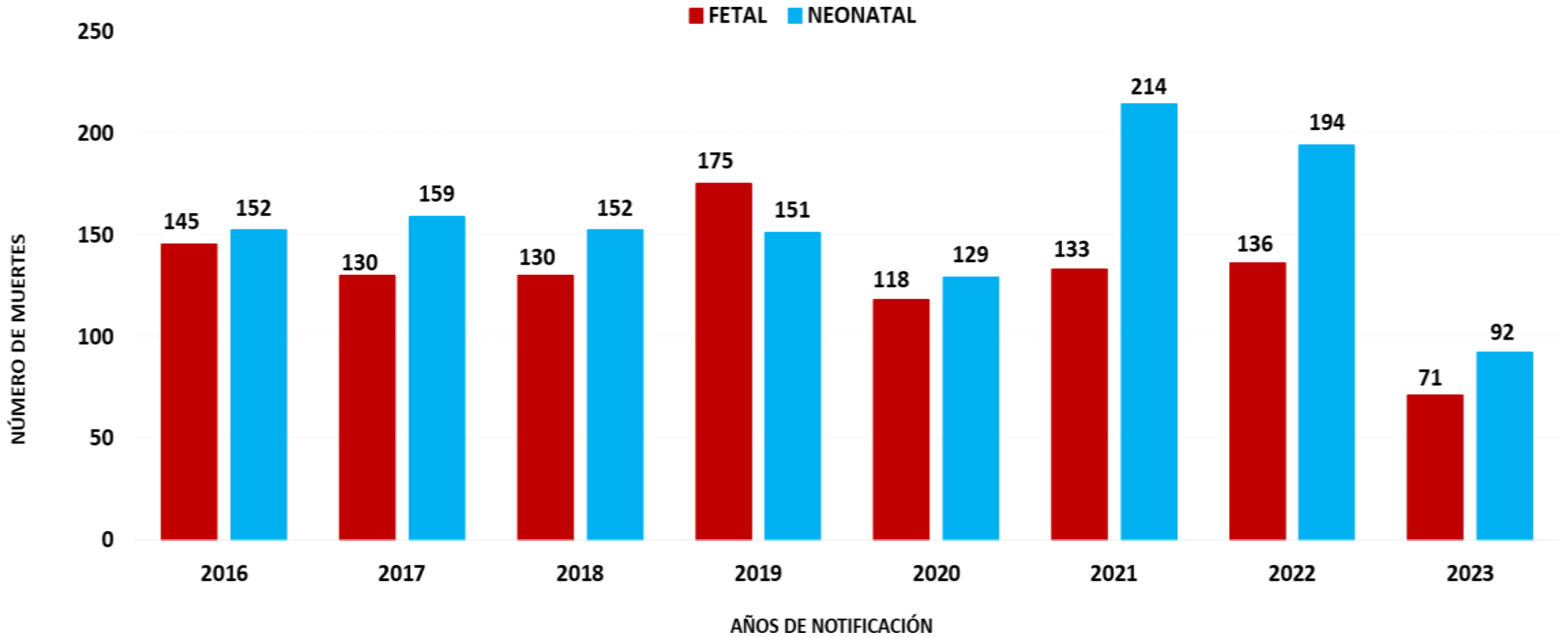



# Número de Muertes Fetales y Neonatales según Provincias de Ocurrencias y Notificación . GERESA Loreto 2022 y 2023\*

N°	PROVINCIAS	2022		2023		TOTAL L 2023	%	% ACUMULAD O
		FETAL	NEONATAL	FETAL	NEONATAL			
1	MAYNAS	91	97	26	43	69	43.40	43.40
2	ALTO AMAZONAS	43	35	20	24	44	27.67	71.07
3	LORETO	17	12	6	10	16	10.06	<b>81.14</b>
4	DATEM DEL MARAÑON	11	22	6	6	12	7.55	88.68
5	MARISCAL RAMON CASTILLA	3	12	4	4	8	5.03	93.71
6	REQUENA	7	10	2	3	5	3.14	96.86
7	UCAYALI	1	6	3	1	4	2.52	99.37
8	PUTUMAYO	0	0		1	1	0.63	100.00
<b>TOTAL</b>		<b>173</b>	<b>194</b>	<b>67</b>	<b>92</b>	<b>159</b>	<b>100.00</b>	

# Características epidemiológicas de las muertes Neonatales GERESA Loreto. 2022- 2023\*

CARACTERÍSTICAS	2022		2023	
	Nº	%	Nº	%
<b>Edad Gestacional</b>				
Prematuros extremos (<28)	44	22.7	19	20.7
Muy Prematuros (28 a 31)	37	19.1	19	20.7
Prematuros Moderados a tardíos (32 a 36)	51	26.3	19	20.7
No Prematuros (37 SG a más)	62	32.0	35	<b>38.0</b>
<b>Ocurrencia de la Muerte</b>				
Primeras 24 horas	51	26.3	36	<b>39.1</b>
Días 1 a 7	50	25.8	25	27.2
Días 8-28	93	47.9	31	33.7
<b>Atención del Parto</b>				
Establecimiento de Salud	164	84.5	76	<b>82.6</b>
Domicilio	30	15.5	16	17.4
<b>Lugar de Muerte</b>				
Establecimiento de Salud	178	91.8	84	<b>91.3</b>
Comunidad	16	8.2	8	8.7
<b>Categoría de Causas de Muerte</b>				
Asfixia y Causas relacionadas	37	19.1	22	23.9
Otras Causas	82	42.3	33	<b>35.9</b>
Prematurez-Inmaturidad	25	12.9	21	22.8
Infección	38	19.6	12	13.0
Malformación Congénita Letal	12	6.2	4	4.3
<b>Total</b>	<b>194</b>	<b>100.0</b>	<b>92</b>	<b>100.0</b>

Fuente: Dirección de Epidemiología GERESA Loreto- 2023 \*hasta el 30 de julio 2023

## CAUSAS DE MUERTE NEONATAL DE OTRAS CAUSAS DE MUERTE-CATEGORÍA- 2023\*

OTRAS CAUSAS	Nº
P28.5 - Insuficiencia respiratoria del recién nacido	14
P22.8 - Otras dificultades respiratorias del recién nacido	3
P29.0 - Insuficiencia cardíaca neonatal	3
P29.9 - Trastorno cardiovascular no especificadoe originado en el periodo perinatal	3
P22.9 - Dificultad respiratoria del recién nacidoe no especificada	2
P70.0 - Síndrome del recién nacido de madre con diabetes gestacional	2
P22.1 - Taquipnea transitoria del recién nacido	1
P24.1 - Aspiración neonatal de líquido amniótico y de moco	1
P29.8 - Otros trastornos cardiovasculares originados en el periodo perinatal	1
P96.0 - Insuficiencia renal congénita	1
Q32.4 - Otras malformaciones congénitas de los bronquios	1
Q77.9 - Osteocondrodisplasia con defectos del crecimiento de los huesos largos y de la columna vertebrale sin otra especificación	1
<b>TOTAL</b>	<b>33</b>

Fuente: Dirección de Epidemiología GERESA Loreto- 2023 \*hasta el 30 de julio 2023

# CAUSAS BÁSICAS DE MUERTES FETALES SEGÚN ESTABLECIMIENTOS DE SALUD NOTIFICANTES. GERESA Loreto. Año 2023\*

CAUSAS BÁSICAS DE MUERTES FETALES	HOSPITAL APOYO IQUITOS	HOSPITAL REGIONAL DE LORETO	HOSPITAL DE APOYO YURIMAGUAS	SAN LORENZO	HOSPITAL III IQUITOS	REQUENA	OTROS IPRESS (8)	TOTAL
P20.9 - Hipoxia intrauterinae no especificada			7	1			2	10
P95 - Muerte fetal de causa no especificada		2	1	1	3		1	8
P00.0 - Feto y recién nacido afectados por trastornos hipertensivos de la madre	5			1		1		7
P00.9 - Feto y recién nacido afectados por afección materna no especificada	2	3		1				6
P00.8 - Feto y recién nacido afectados por otras afecciones maternas	5						1	6
P21.9 - Asfixia del nacimiento no especificada		4						4
P01.8 - Feto y recién nacido afectados por otras complicaciones maternas del embarazo	1	2					1	4
P28.5 - Insuficiencia respiratoria del recién nacido		4						4
P00.1 - Feto y recién nacido afectados por enfermedades renales y de las vías urinarias de la madre	3							3
P22.9 - Dificultad respiratoria del recién nacido e no especificada		2						2
<b>10 CAUSAS BÁSICAS</b>	<b>16</b>	<b>17</b>	<b>8</b>	<b>4</b>	<b>3</b>	<b>1</b>	<b>5</b>	<b>54</b>
16 CAUSAS BÁSICAS (24)	7	2	2	2	1	1	2	17
<b>TOTAL</b>	<b>23</b>	<b>19</b>	<b>10</b>	<b>6</b>	<b>4</b>	<b>2</b>	<b>7</b>	<b>71</b>

# CAUSAS BÁSICAS DE MUERTES NEONATALES SEGÚN ESTABLECIMIENTOS DE SALUD NOTIFICANTES. GERESA Loreto. Año 2023\*

CAUSAS BÁSICAS	HOSPITAL REGIONAL DE LORETO	HOSPITAL DE APOYO YURIMAGUAS	HOSPITAL APOYO IQUITOS	HOSPITAL III IQUITOS	SAN LORENZO	PUERTO PIRUMBA (DATEM)	REQUENA	OTRAS IPRESS (12)	TOTAL
P28.5 - Insuficiencia respiratoria del recién nacido	10		2		1		1		14
P07.2 - Inmadurez extrema		8		1					9
P36.9 - Sepsis bacteriana del recién nacido e no especificada	2	1	1					1	5
P07.3 - Otros recién nacidos pretermino		1		1			1	2	5
P01.1 - Feto y recién nacido afectados por ruptura prematura de las membranas	3		1						4
P22.0 - Síndrome de dificultad respiratoria del recién nacido			1	2					3
P29.9 - Trastorno cardiovascular no especificado e originado en el periodo perinatal	3								3
P29.0 - Insuficiencia cardíaca neonatal	2							1	3
P21.0 - Asfixia del nacimiento severa		1	2						3
P36.8 - Sepsis del recién nacido debida a otras bacterias	1		2						3
<b>10 CAUSAS DE MUERTES NEONATALES</b>	<b>21</b>	<b>11</b>	<b>9</b>	<b>4</b>	<b>1</b>	<b>0</b>	<b>2</b>	<b>4</b>	<b>52</b>
<b>SUB TOTAL. 30 CAUSAS</b>	<b>5</b>	<b>11</b>	<b>9</b>	<b>3</b>	<b>2</b>	<b>2</b>	<b>0</b>	<b>8</b>	<b>40</b>
<b>TOTAL GENERAL</b>	<b>26</b>	<b>22</b>	<b>18</b>	<b>7</b>	<b>3</b>	<b>2</b>	<b>2</b>	<b>12</b>	<b>92</b>



*Goñon de Sencor Sncil*

**IRAS**

# Infecciones Respiratorias Agudas No Neumonías en menores de 5 años, Región Loreto. Año 2022 (1-52). 2023 (SE 01-30).



**CANAL ENDÉMICO DE ATENCIONES POR INFECCIONES RESPIRATORIA AGUDAS EN MENORES DE 05 AÑOS REPORTADOS EN LA REGIÓN LORETO. AÑOS 2022 (1-52) - 2023 (SE 1-30)**

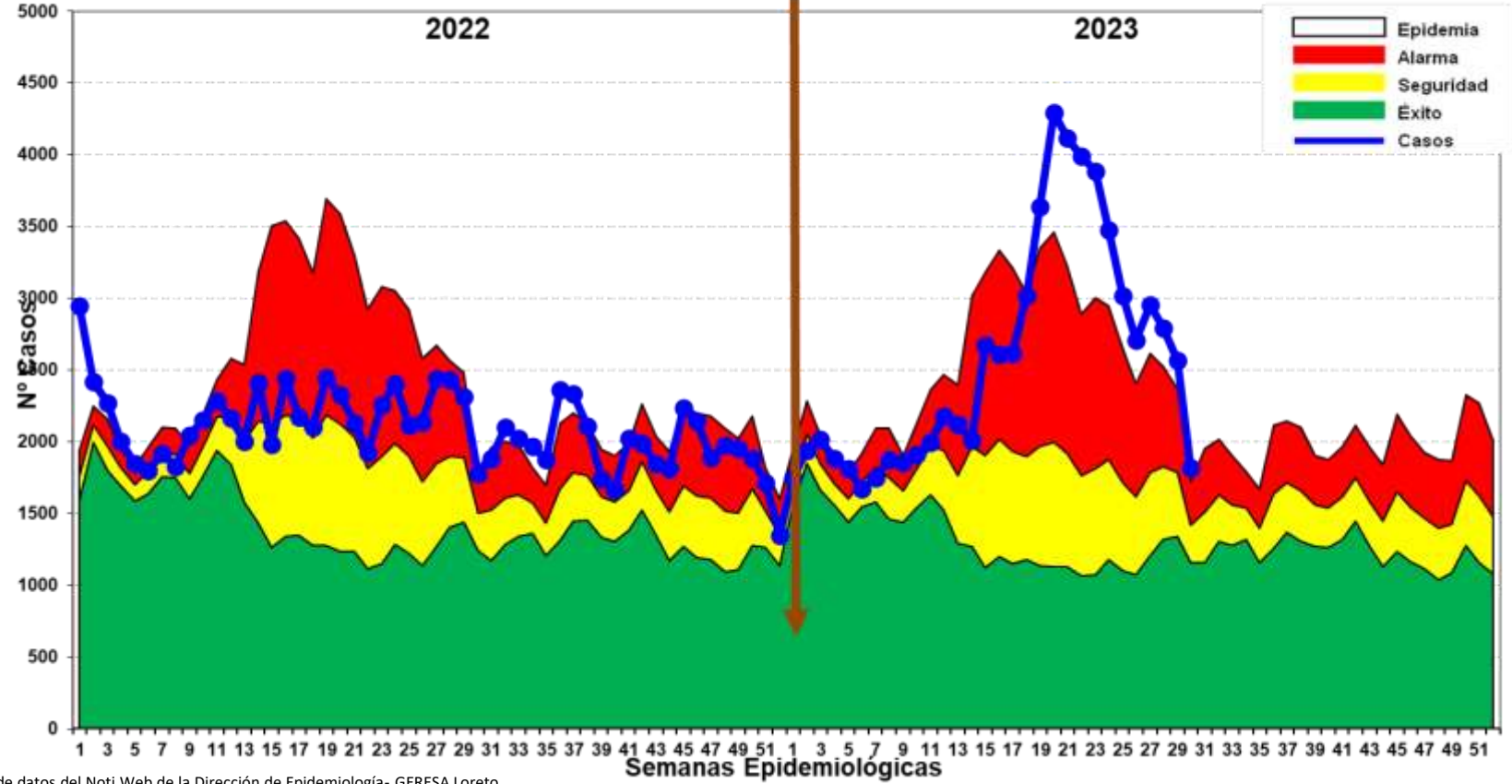

Fuente: Base de datos del Noti Web de la Dirección de Epidemiología- GERESA Loreto

Hasta la SE. 30-2023, se han reportado 76,983 episodios de IRA no neumonías en niños < 5 años: 3,706 (4.8%) en niños menores de 2 meses; 21,286 (27.7%) en niños de 2 a 11 meses, 51,991 (67.5%) en niños de 1 a 4 años. Entre las SE-20 y SE 26 los casos se ubicaron en **ZONA EPIDÉMICA**, con un descenso progresivo de los casos hasta la SE 29. Según el mapa de riesgo los 53 distritos se encuentran en **ALTO RIESGO**.

# Neumonías en menores de 5 años, Región Loreto, Año 2022. SE 1-52. 2023 (SE-01-30)

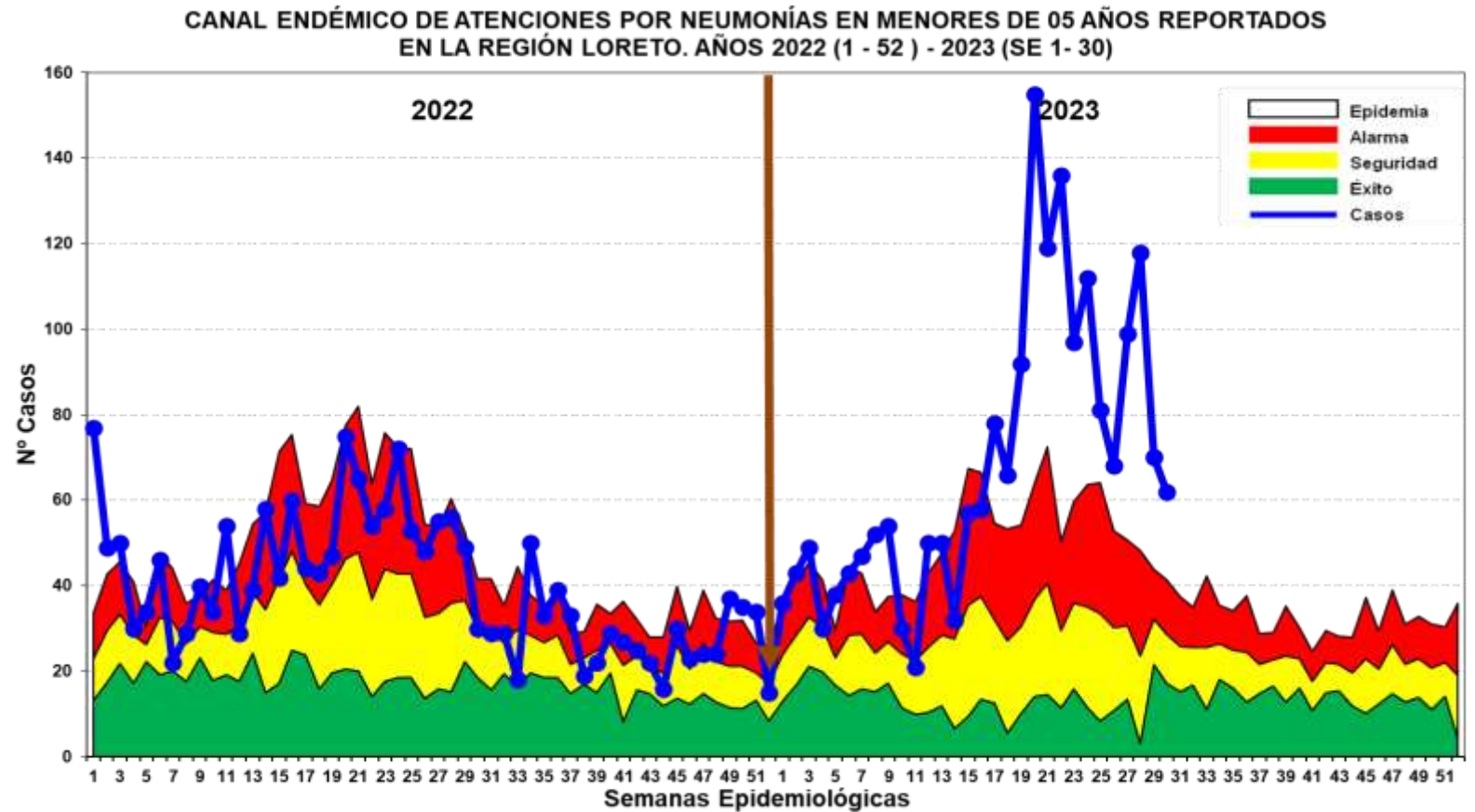
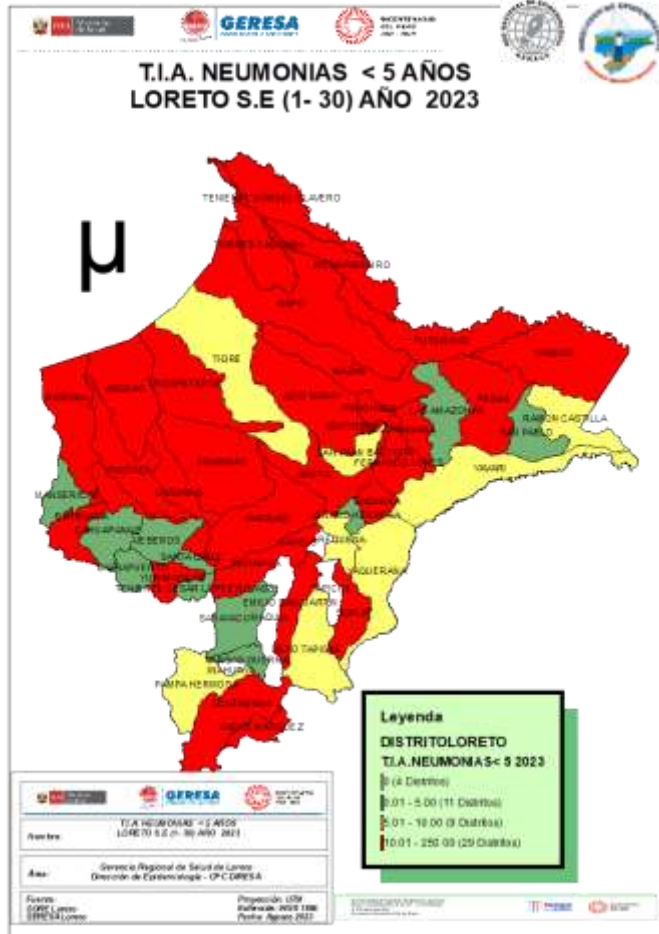

Fuente: Base de datos del Noti Web de la Dirección de Epidemiología- GERESA Loreto

Hasta la SE. 30 del 2023, se han notificado 2,043 episodios de Neumonía; 1,585 (77.6%) son episodios de Neumonía y 458 (22.4%) son episodios de Neumonía Grave. Los casos se mantienen en **EPIDEMIA** y se observa un descenso progresivo desde la SE 21. Hasta la fecha se reporta 20 defunciones; 9 Extrahospitalaria procedentes de Andoas, Punchana, Cahuapanas, Yurimaguas, San Juan, Iquitos y Vargas Guerra y 11 Intrahospitalarias: Belén, Barranca, Nauta, Iquitos, Yurimaguas, Pebas, Torres causana, Jeberos y Morona.

# Fallecimientos por Neumonías en mayores de 60 años, Reglón Loreto, Año 2023 (SE-01-30)

N°	DISTRITO	DEFUNCIONES POR NEUMONIAS MAYORES DE 60 AÑOS		TOTAL	%
		Extrahospitalaria	Intrahospitalaria		
1	IQUITOS	1	21	22	75.86
2	PUNCHANA		2	2	6.90
3	BELÉN	1		1	3.45
4	LAGUNAS		1	1	3.45
5	MANSERICHE		1	1	3.45
6	YURIMAGUAS	1	0	1	3.45
7	PEBAS	1		1	3.45
TOTAL		4	25	29	100.00

Hasta la semanas 30-2023 se reportaron 29 fallecidos por neumonía en mayores de 60 años, el 75.86% proceden del distrito de Iquitos, y el 61% fallecieron en el hospital III Iquitos Essalud, seguido del 21.43% en el Hospital regional I de Loreto.



# SOB-ASMA en menores de 5 años, Región Loreto, 2022. SE 1-52 y 2023 (SE 01-30)

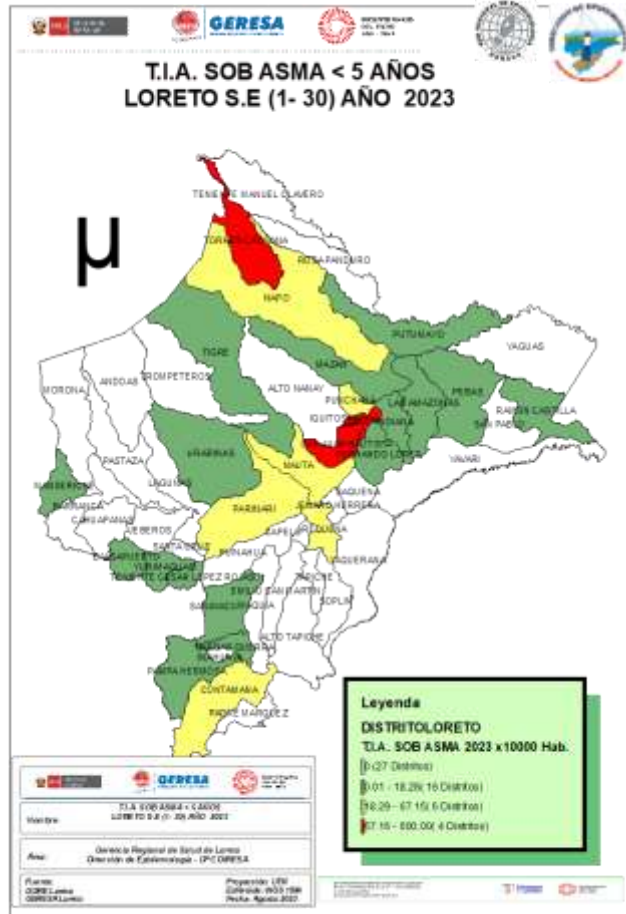

CANAL ENDÉMICO DE ATENCIONES POR SÍNDROME DE OBSTRUCCIÓN BRONQUIAL AGUDO (SOB)/ASMA EN MENORES DE 05 AÑOS REPORTADOS EN LA REGIÓN LORETO. AÑOS 2022 (SE 01-52) - 2023 (SE 1- 30)

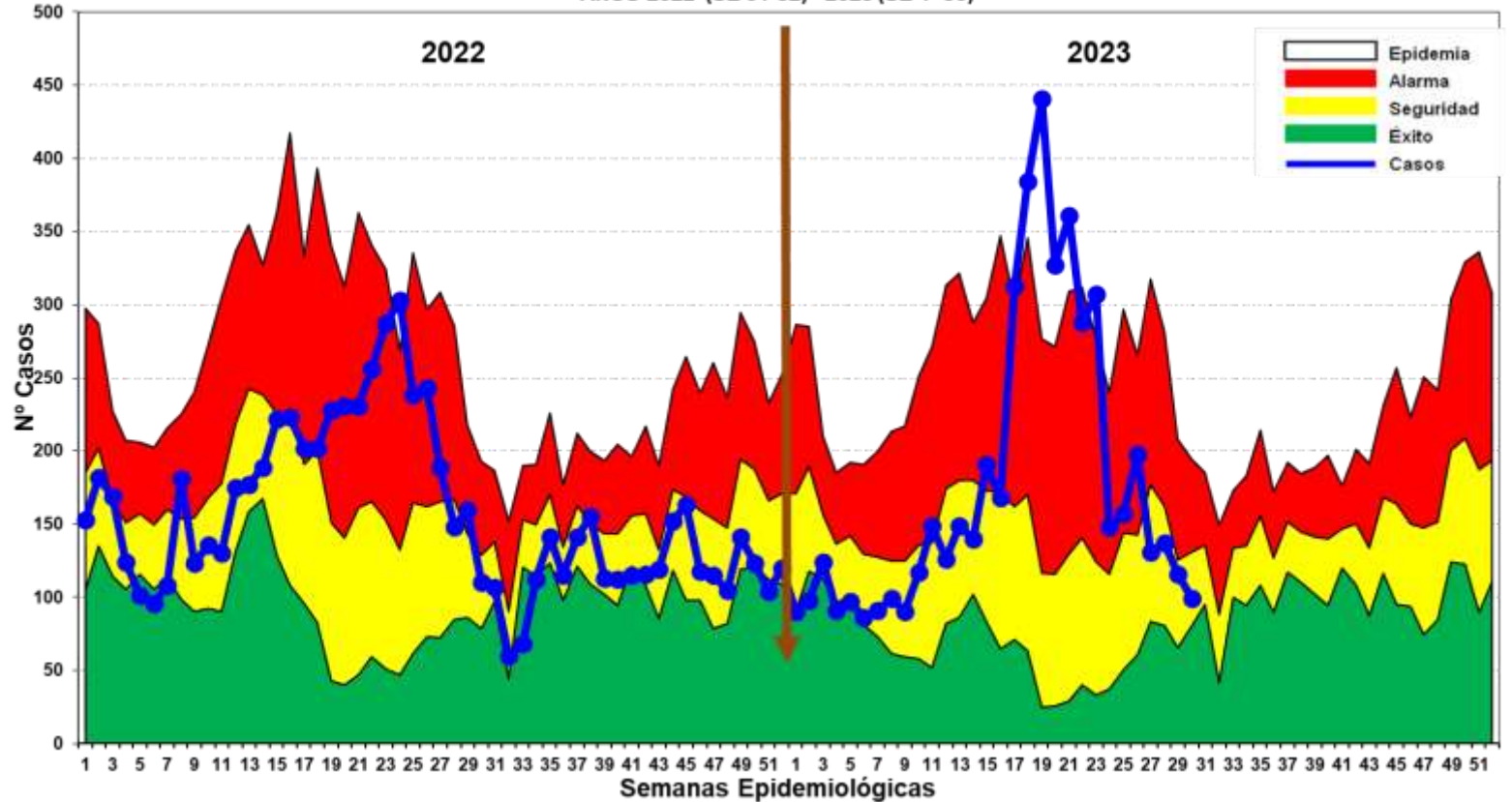

Fuente: Base de datos del Noti Web de la Dirección de Epidemiología- GERESA Loreto

Hasta la SE 30 del 2023, se han notificado 5,313 casos de Síndrome de Obstrucción Bronquial/ASMA en menores de 5 años; 2,233 (41.03%) episodios en niños menores de 2 años y 3,080 (57.97%) en niños de 2 a 4 años, desde la SE. 20 la curva de casos se mantuvo en zona de epidemia por cuatro semanas, en las dos últimas semanas estamos en zonas de seguridad con un descenso progresivo.



*UNIVERSITY OF SANTO SPIRITO*

**EDAS**

# Enfermedades Diarrelcas Agudas Acuosa, Región Loreto, AÑO 2022 (SE 1-52) y Año 2023 (SE 01-30)

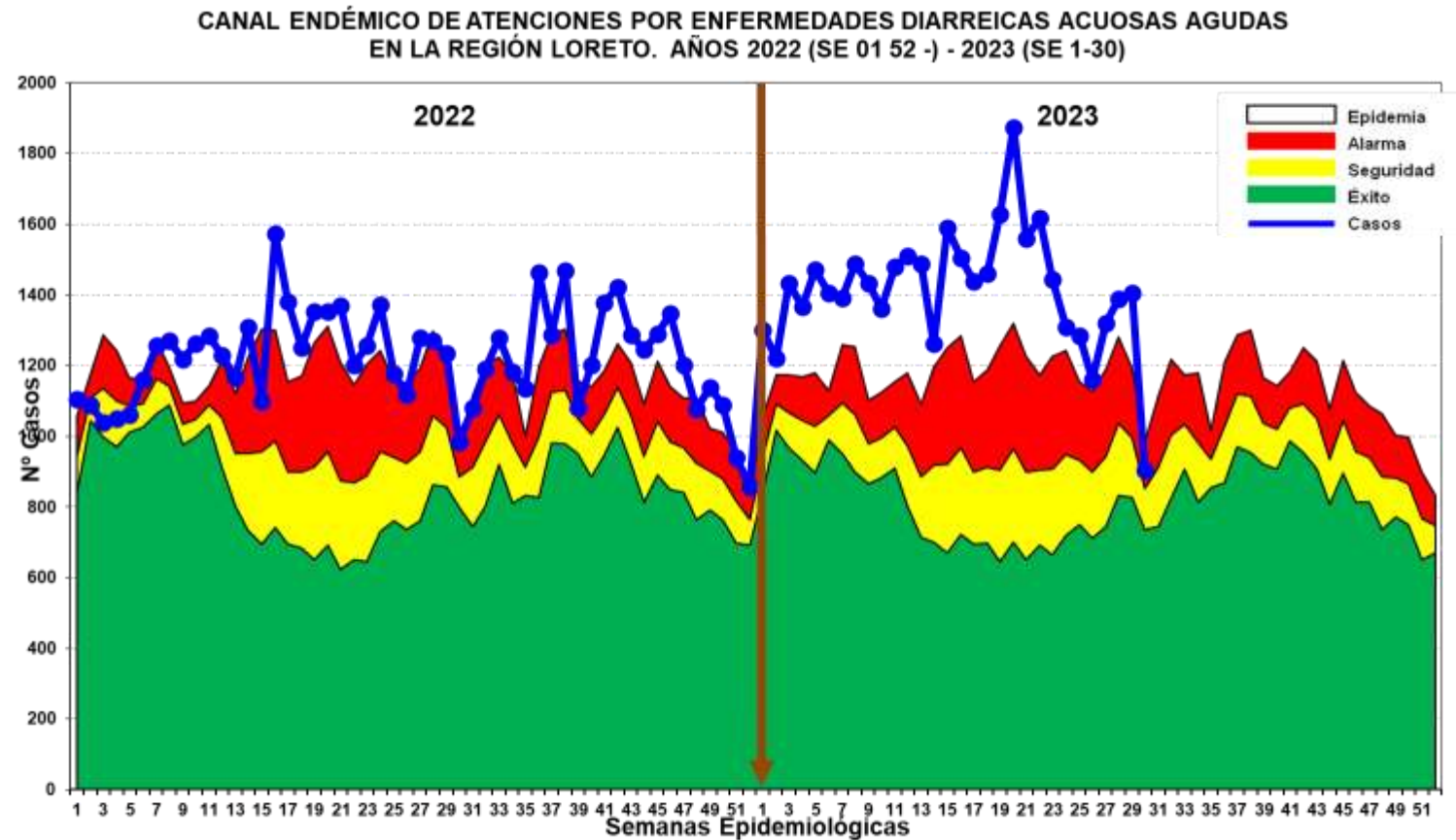
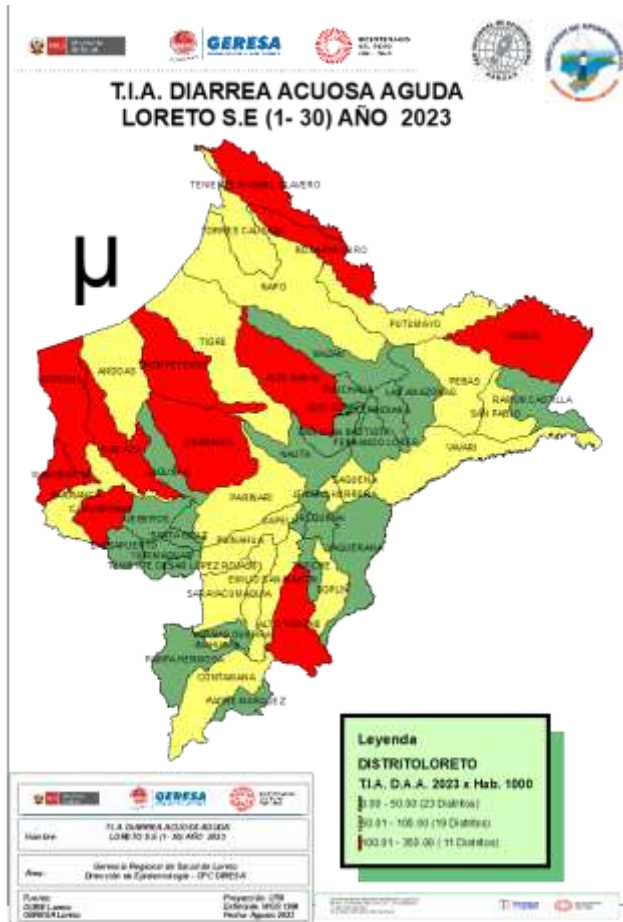

Fuente: Base de datos del Noti Web de la Dirección de Epidemiología- GERESA Loreto

Hasta la SE. 30 del 2023 se reportaron 42,515 atenciones por EDA's Acuosa en la región Loreto: 4,748 (11.17%) atenciones en menores de 01 año, 15,148 (35.63%) atenciones de 01 a 04 años y 22,619 (53.20%) atenciones de 05 a más años. Los casos se ubicaron en zona de **EPIDEMIA**, a partir de la SE 21 se observa un descenso hasta la SE 26, sin embargo, en las últimas 3 semanas se observa un incremento en el reporte de casos. Se tiene un reporte de 3 fallecidos por EDAs en menores de 5 años.

# Enfermedades Diarrelcas Disentéricas, Región Loreto, AÑO 2022 (SE 1-52) y Año 2023 (SE 01-30)

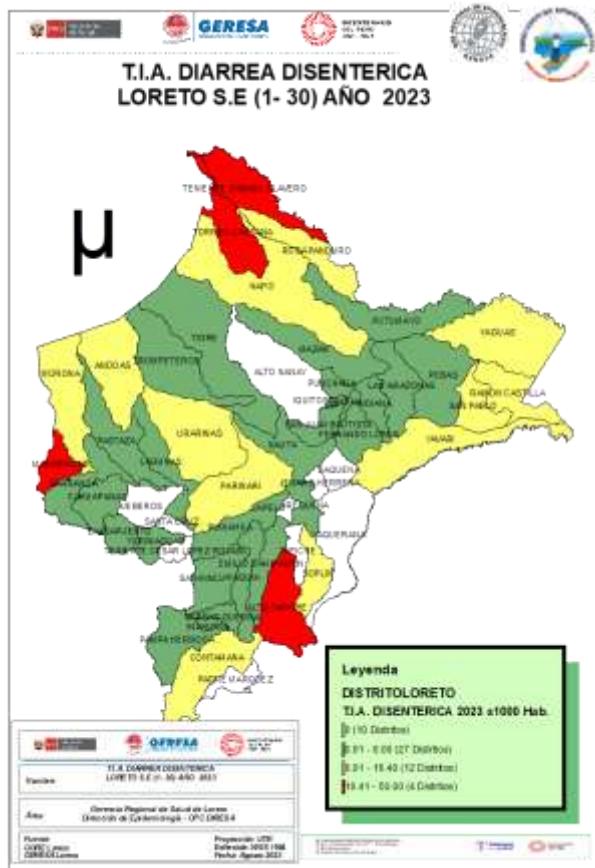

CANAL ENDÉMICO DE ATENCIONES POR ENFERMEDADES DIARREICAS DISENTERICAS EN LA REGION LORETO. AÑOS 2022(1-52) - 2023 (SE 30)

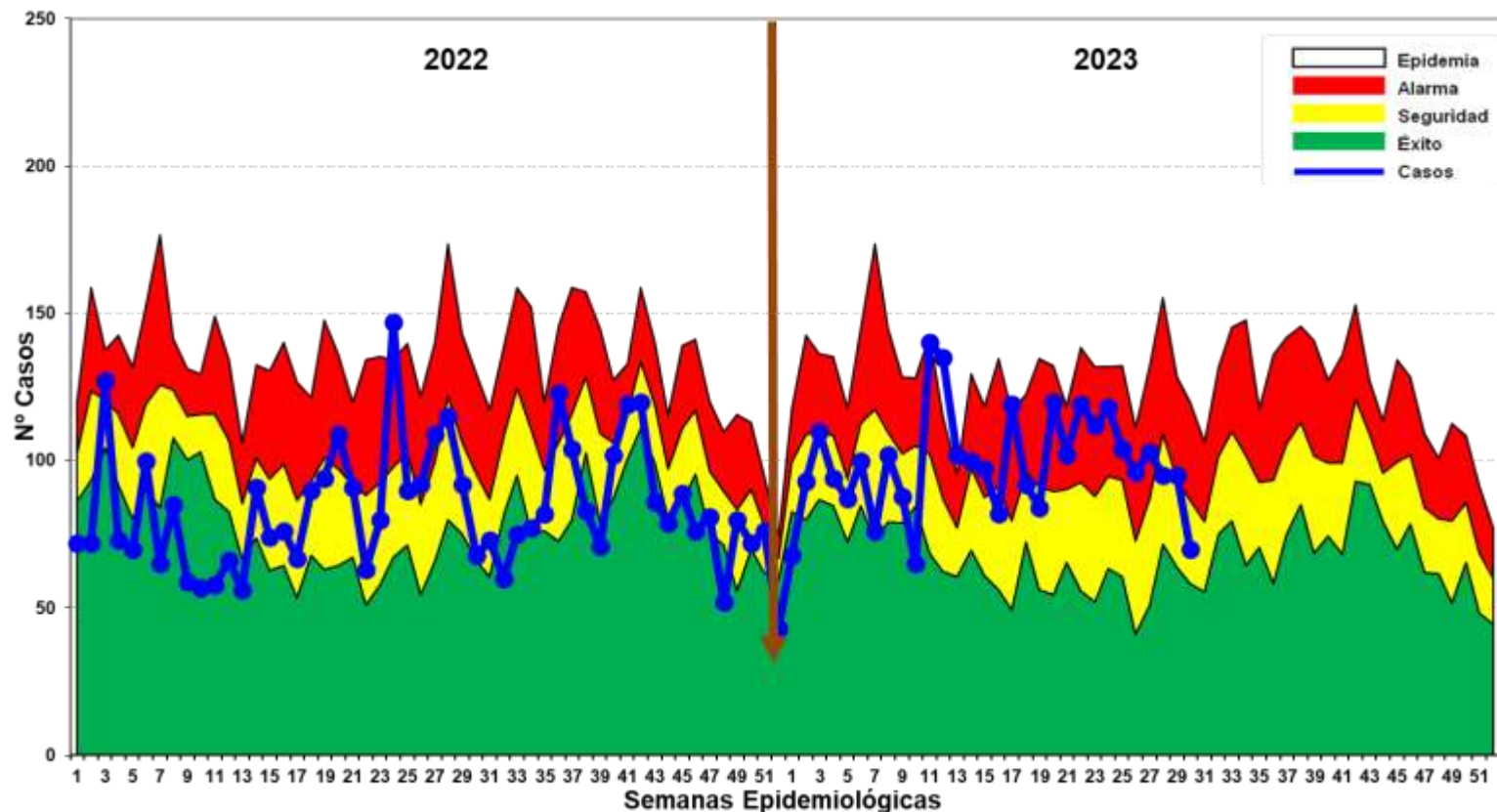

Fuente: Base de datos del Noti Web de la Dirección de Epidemiología- GERESA Loreto

Hasta la SE. 30 del año 2023, se han notificado 2,968 atenciones por Diarrea Disentérica, de los cuales 277 (9.33%) atenciones corresponde a <1 año, 1,046 (35.24%) atenciones de 1 a 4 años y 1,645 (55.42%) atenciones de 5 a más años. Los casos se ubican en la mayoría de las semanas epidemiológicas entre la zona de **ALARMA y SEGURIDAD**.



Corte: 31/07/2023

# CASOS COVID-19 LORETO

INFORMACIÓN DE LA SEMANA  
EPIDEMIOLÓGICA 01 AL 30-2023

## GERESA LORETO

Fuente: NETLAB, NOTIWEB y SISCOVID



## TOTAL DE CASOS CONFIRMADOS – SEMANA EPIDEMIOLÓGICA: 01-30 AÑOS 2022 y 2023 (PRUEBAS MOLECULARES Y ANTIGÉNICAS)

PROVINCIA/DISTRITO	SEMANAS 19-30 PERIODO 2022													SEMANAS 19-30 PERIODO 2023												
	19	20	21	22	23	24	25	26	27	28	29	30	TOTAL	19	20	21	22	23	24	25	26	27	28	29	30	TOTAL
<b>ALTO AMAZONAS</b>	0	0	0	0	1	0	1	1	15	34	114	79	245	5	6	2	4	1	0	1	0	0	0	0	0	19
160201 - YURIMAGUAS	0	0	0	0	1	0	1	1	15	31	104	70	223	5	6	2	4	1	0	1	0	0	0	0	0	19
160202 - BALSAPUERTO	0	0	0	0	0	0	0	0	0	3	6	6	15	0	0	0	0	0	0	0	0	0	0	0	0	0
160205 - JEBEROS	0	0	0	0	0	0	0	0	0	0	0	0	0	0	0	0	0	0	0	0	0	0	0	0	0	0
160206 - LAGUNAS	0	0	0	0	0	0	0	0	0	0	1	1	2	0	0	0	0	0	0	0	0	0	0	0	0	0
160210 - SANTA CRUZ	0	0	0	0	0	0	0	0	0	0	0	0	0	0	0	0	0	0	0	0	0	0	0	0	0	0
160211 - TENIENTE CESAR LOPEZ ROJAS	0	0	0	0	0	0	0	0	0	0	3	2	5	0	0	0	0	0	0	0	0	0	0	0	0	0
<b>DATEM DEL MARAÑON</b>	0	0	1	0	0	1	0	1	0	2	5	4	14	0	0	0	0	0	0	0	0	0	0	0	0	0
160701 - BARRANCA	0	0	1	0	0	1	0	1	0	1	2	1	7	0	0	0	0	0	0	0	0	0	0	0	0	0
160702 - CAHUAPANAS	0	0	0	0	0	0	0	0	0	0	0	1	1	0	0	0	0	0	0	0	0	0	0	0	0	0
160703 - MANSERICHE	0	0	0	0	0	0	0	0	0	1	2	2	5	0	0	0	0	0	0	0	0	0	0	0	0	0
160704 - MORONA	0	0	0	0	0	0	0	0	0	0	0	0	0	0	0	0	0	0	0	0	0	0	0	0	0	0
160705 - PASTAZA	0	0	0	0	0	0	0	0	0	0	1	0	1	0	0	0	0	0	0	0	0	0	0	0	0	0
160706 - ANDOAS	0	0	0	0	0	0	0	0	0	0	0	0	0	0	0	0	0	0	0	0	0	0	0	0	0	0
<b>LORETO</b>	0	1	0	2	0	0	1	4	5	34	68	33	148	0	0	0	1	0	0	0	2	1	0	0	4	
160301 - NAUTA	0	1	0	2	0	0	1	4	5	31	65	28	137	0	0	0	0	0	0	0	2	1	0	0	3	
160302 - PARINARI	0	0	0	0	0	0	0	0	0	0	1	1	2	0	0	0	0	0	0	0	0	0	0	0	0	
160303 - TIGRE	0	0	0	0	0	0	0	0	0	1	2	1	4	0	0	0	1	0	0	0	0	0	0	0	1	
160304 - TROMPETEROS	0	0	0	0	0	0	0	0	0	0	0	1	1	0	0	0	0	0	0	0	0	0	0	0	0	
160305 - URARINAS	0	0	0	0	0	0	0	0	0	2	0	2	4	0	0	0	0	0	0	0	0	0	0	0	0	
<b>MAYNAS</b>	7	13	10	2	9	16	12	41	224	965	1163	459	2.921	6	7	10	14	16	19	13	4	5	7	5	108	
160101 - IQUITOS	3	6	6	1	8	11	7	26	109	561	616	227	1.581	5	3	7	5	7	9	5	3	3	1	2	50	
160102 - ALTO NANAY	0	0	1	0	0	0	0	0	0	0	2	0	3	0	0	0	0	0	0	0	0	0	0	0	0	
160103 - FERNANDO LORES	0	0	0	0	0	0	0	0	1	1	4	1	7	0	0	0	0	0	0	0	0	0	1	0	1	
160104 - INDIANA	0	1	0	0	0	1	0	0	2	7	11	18	40	0	0	0	0	0	0	0	0	0	0	0	0	
160105 - LAS AMAZONAS	0	0	0	0	0	0	0	0	0	1	5	1	7	0	0	0	0	0	0	0	0	0	0	0	0	
160106 - MAZAN	0	0	0	0	0	0	0	0	0	4	13	2	19	0	0	0	0	0	0	0	0	0	0	0	0	
160107 - NAPO	0	0	2	0	0	0	0	0	0	4	11	6	23	0	0	0	0	0	0	0	0	0	0	0	0	
160108 - PUNCHANA	2	4	1	0	0	1	0	5	14	86	136	49	298	1	1	1	4	5	2	3	1	2	1	0	21	
160110 - TORRES CAUSANA	0	0	0	0	0	0	0	0	0	0	2	2	4	0	0	0	0	0	0	0	0	0	0	0	0	
160112 - BELEN	1	0	0	1	0	0	0	4	14	83	113	42	258	0	0	1	2	2	3	1	0	0	0	2	11	
160113 - SAN JUAN BAUTISTA	1	2	0	0	1	3	5	6	84	218	250	111	681	0	3	1	3	2	5	4	0	0	0	0	20	



## TOTAL DE CASOS CONFIRMADOS – SEMANA EPIDEMIOLÓGICA: 01-30 AÑO 2023 (PRUEBAS MOLECULARES Y ANTIGÉNICAS)

PROVINCIA/DISTRITO	SEMANAS 19-30 PERIODO 2022													SEMANAS 19-30 PERIODO 2023												
	19	20	21	22	23	24	25	26	27	28	29	30	TOTAL	19	20	21	22	23	24	25	26	27	28	29	30	TOTAL
<b>PUTUMAYO</b>	0	0	0	0	0	0	0	0	2	2	20	20	44	0	0	0	0	0	0	0	0	0	0	0	0	0
160801 - PUTUMAYO	0	0	0	0	0	0	0	0	2	1	10	19	32	0	0	0	0	0	0	0	0	0	0	0	0	0
160802 - ROSA PANDURO	0	0	0	0	0	0	0	0	0	0	0	0	0	0	0	0	0	0	0	0	0	0	0	0	0	
160803 - TENIENTE MANUEL CLAVERO	0	0	0	0	0	0	0	0	0	1	10	1	12	0	0	0	0	0	0	0	0	0	0	0	0	0
160804 - YAGUAS	0	0	0	0	0	0	0	0	0	0	0	0	0	0	0	0	0	0	0	0	0	0	0	0	0	
<b>RAMON CASTILLA</b>	1	0	0	0	1	0	0	1	4	9	89	24	129	0	0	0	0	0	0	0	0	0	7	0	0	7
160401 - RAMON CASTILLA	0	0	0	0	0	0	0	0	2	3	73	5	83	0	0	0	0	0	0	0	0	0	0	0	0	0
160402 - PEBAS	0	0	0	0	1	0	0	1	1	4	5	2	14	0	0	0	0	0	0	0	0	0	0	0	0	0
160403 - YAVARI	0	0	0	0	0	0	0	0	1	1	6	0	8	0	0	0	0	0	0	0	0	0	0	0	0	0
160404 - SAN PABLO	1	0	0	0	0	0	0	0	0	1	5	17	24	0	0	0	0	0	0	0	0	0	0	0	0	0
<b>REQUENA</b>	1	0	0	0	0	2	1	7	40	22	57	24	154	3	0	15	2	6	0	6	0	0	0	0	1	33
160501 - REQUENA	0	0	0	0	0	1	0	2	3	12	45	15	78	0	0	0	0	0	0	0	0	0	0	0	0	0
160502 - ALTO TAPICHE	0	0	0	0	0	0	0	0	0	0	0	1	1	0	0	0	0	0	0	0	0	0	0	1	1	
160503 - CAPELO	0	0	0	0	0	0	0	0	0	0	1	1	2	0	0	0	0	0	0	0	0	0	0	0	0	
160504 - EMILIO SAN MARTIN	0	0	0	0	0	1	0	0	0	5	4	1	11	0	0	0	0	0	0	0	0	0	0	0	0	0
160505 - MAQUIA	0	0	0	0	0	0	0	0	1	1	0	0	2	0	0	0	0	0	0	0	0	0	0	0	0	0
160506 - PUINAHUA	0	0	0	0	0	0	1	5	36	3	4	1	50	0	0	0	0	0	0	0	0	0	0	0	0	0
160507 - SAQUENA	0	0	0	0	0	0	0	0	0	0	0	0	0	0	0	0	0	0	0	0	0	0	0	0	0	
160508 - SOPLIN	0	0	0	0	0	0	0	0	0	0	0	0	0	0	0	0	0	0	0	0	0	0	0	0	0	
160509 - TAPICHE	0	0	0	0	0	0	0	0	0	0	0	0	0	0	0	0	0	0	0	0	0	0	0	0	0	
160510 - JENARO HERRERA	1	0	0	0	0	0	0	0	0	1	3	5	10	3	0	15	2	6	0	6	0	0	0	0	32	
160511 - YAQUERANA	0	0	0	0	0	0	0	0	0	0	0	0	0	0	0	0	0	0	0	0	0	0	0	0	0	
<b>UCAYALI</b>	0	0	0	0	0	0	0	1	0	7	24	7	39	0	0	0	0	0	0	0	0	0	0	0	0	
160601 - CONTAMANA	0	0	0	0	0	0	0	1	0	6	4	4	15	0	0	0	0	0	0	0	0	0	0	0	0	
160602 - INAHUAYA	0	0	0	0	0	0	0	0	0	0	0	0	0	0	0	0	0	0	0	0	0	0	0	0	0	
160603 - PADRE MARQUEZ	0	0	0	0	0	0	0	0	0	0	0	0	0	0	0	0	0	0	0	0	0	0	0	0	0	
160604 - PAMPA HERMOSA	0	0	0	0	0	0	0	0	0	0	1	0	1	0	0	0	0	0	0	0	0	0	0	0	0	
160605 - SARAYACU	0	0	0	0	0	0	0	0	0	1	19	3	23	0	0	0	0	0	0	0	0	0	0	0	0	
160606 - VARGAS GUERRA	0	0	0	0	0	0	0	0	0	0	0	0	0	0	0	0	0	0	0	0	0	0	0	0	0	
<b>Total general</b>	9	14	11	4	11	19	15	56	290	###	###	650	3.694	14	13	27	21	23	19	20	6	6	14	5	3	171

## COBERTURA DE VACUNACIÓN POR DOSIS – CORTE 31/07/2023

### COBERTURA VACUNACIÓN CONTRA EL COVID-19 REGIÓN LORETO

#### Por Grupos de Edad

Grupo Etario	Meta	1ra Dosis		2da Dosis		3ra Dosis		4ta Dosis		Dosis de Refuerzo	
		Cantidad	%	Cantidad	% vs Meta	Cantidad	% vs Meta	Cantidad	% vs Meta	Cantidad	% vs Meta
06 a 11 meses	11,931	6,522	54.66%	2,471	20.71%		0.00%				
01 a 04 años	98,233	20,579	20.95%	7,848	7.99%		0.00%				
05 a 11 años	193,660	136,117	70.29%	107,267	55.39%	38,998	20.14%				
12 a 17 años	170,891	139,598	81.69%	122,235	71.53%	71,837	42.04%				
18 a 29 años	235,320	207,650	88.24%	189,448	80.51%	145,799	61.96%	27,992			
30 a 39 años	156,077	138,927	89.01%	129,113	82.72%	105,179	67.39%	34,830	22.32%		
40 a 49 años	127,015	112,431	88.52%	105,307	82.91%	87,849	69.16%	34,910	27.48%		
50 a 59 años	95,121	83,774	88.07%	79,392	83.46%	67,093	70.53%	29,619	31.14%		
60 a 69 años	65,491	57,862	88.35%	55,151	84.21%	47,487	72.51%	23,743	36.25%	5,227	7.98%
70 a 79 años	35,083	30,450	86.79%	28,974	82.59%	24,805	70.70%	13,078	37.28%	3,668	10.46%
80 años a más	17,749	13,051	73.53%	12,150	68.45%	9,500	53.52%	4,379	24.67%	1,202	6.77%
<b>Total general</b>	<b>1,206,571</b>	<b>946,961</b>	<b>78.48%</b>	<b>839,356</b>	<b>69.57%</b>	<b>598,547</b>	<b>54.59%</b>	<b>168,551</b>	<b>23.03%</b>	<b>10,097</b>	<b>0.84%</b>

#### Por Provincias

Provincias	Meta	1ra Dosis		2da Dosis		3ra Dosis		4ta Dosis		Dosis de Refuerzo	
		Cantidad	%	Cantidad	% vs Meta	Cantidad	% vs Meta	Cantidad	% vs Meta	Cantidad	% vs Meta
ALTO AMAZONAS	162,895	117,625	72.21%	100,852	61.91%	64,125	44.18%	10,462	10.98%	671	4.75%
DATEM DEL MARAÑÓN	87,484	38,797	44.35%	31,502	36.01%	20,301	26.54%	3,983	8.84%	56	1.26%
LORETO	89,907	67,466	75.04%	55,190	61.39%	36,170	43.98%	7,879	15.22%	332	4.37%
MAYNAS	606,937	536,286	88.36%	494,235	81.43%	377,434	68.02%	123,663	32.02%	7,690	11.32%
PUTUMAYO	11,383	8,530	74.94%	7,179	63.07%	5,156	48.46%	1,984	27.11%	177	16.03%
RAMON CASTILLA	85,751	53,105	61.93%	44,242	51.59%	27,576	35.28%	6,660	13.28%	240	3.06%
REQUENA	82,237	64,068	77.91%	55,334	67.29%	37,378	49.59%	8,134	16.82%	289	3.63%
UCAYALI	79,977	61,084	76.38%	50,822	63.55%	30,407	41.40%	5,786	12.13%	642	8.79%
<b>Total general</b>	<b>1,206,571</b>	<b>946,961</b>	<b>78.48%</b>	<b>839,356</b>	<b>69.57%</b>	<b>598,547</b>	<b>54.59%</b>	<b>168,551</b>	<b>23.03%</b>	<b>10,097</b>	<b>8.53%</b>

Corte: 31/07/2023 08:00 am

Fuente: REUNIS

Menor de 70%   
 70% al 85%   
 85% a mas





## CASOS CONFIRMADOS POR SEMANAS EPIDEMIOLÓGICAS. – SEMANA EPIDEMIOLÓGICA: 01-30 AÑO 2023

Total de Casos Positivos por Semana Epidemiológica - Corte 31/07/2023

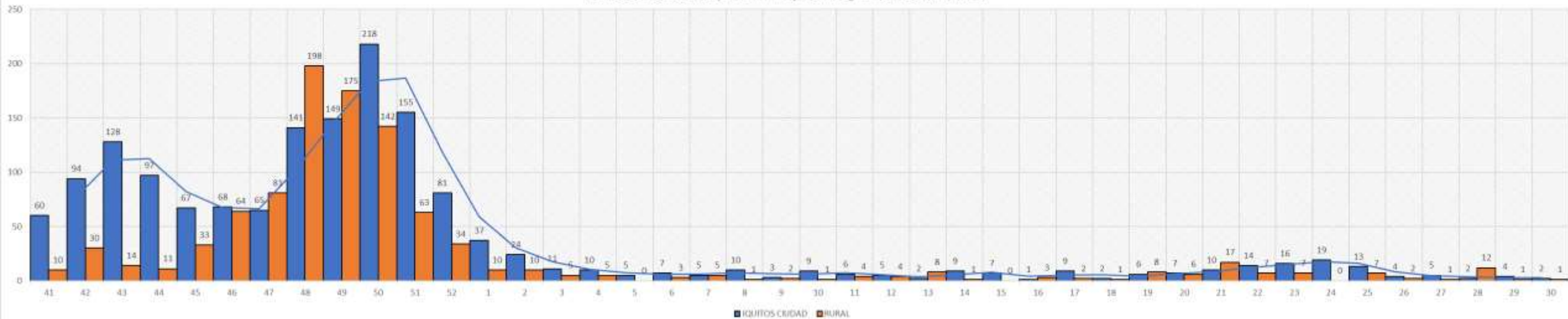

**TOTAL HOSPITALIZADOS: 0**

## ÍNDICE POSITIVIDAD POR MESES. – SEMANA EPIDEMIOLÓGICA: 01-30 AÑO 2023

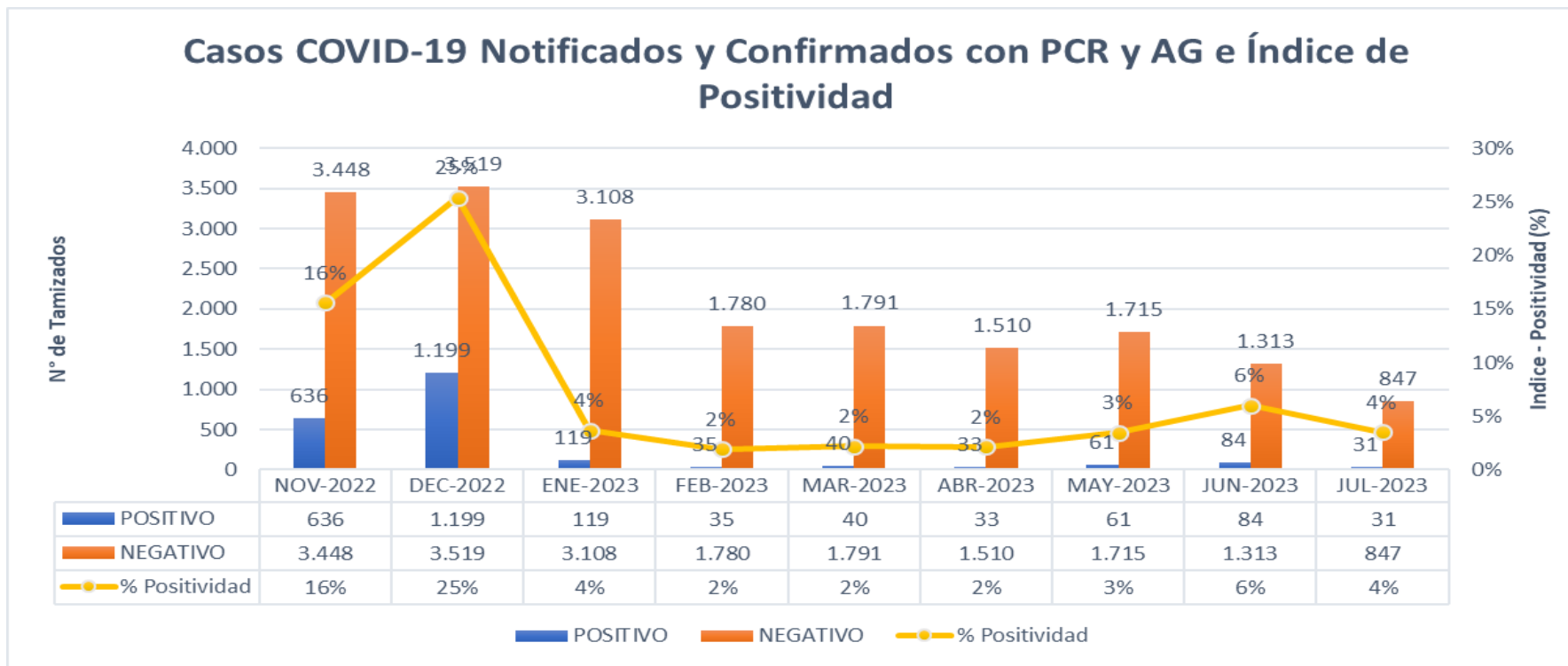

## FALLECIDOS COVID-19 - CORTE 31/07/2023

TOTAL 2020-2021-2022-2023 : **3,656**

### RESUMEN DE FALLECIDOS POR COVID 19 REPORTADOS EN LA REGIÓN LORETO:

- Año 2020: 2,438 defunciones.
- Año 2021: 1,178 defunciones.
- Año 2022: 40 defunciones.
- Año 2023: 0 defunciones.

Total: **3,656** defunciones





GRACIAS...

GERESA LORETO