



GERESA
GERENCIA REGIONAL
DE SALUD LORETO

Riis Amazonas
IQUITOS - PERÚ
Maravilla Natural del Mundo



REPORTE EPIDEMIOLÓGICO DE LORETO, AÑO 2023 (S.E 28) (Del 09 al 15 de julio 2023)

Gestión de Servicio Social

DIRECCION EJECUTIVA DEL CENTRO DE PREVENCIÓN Y CONTROL-CPC
DIRECCION DE EPIDEMIOLOGIA



Enfermedades Notificadas por Semana Epidemiológica, Región Loreto, Año 2023 (SE 01-28)

N°	DIAGNOSTICO	SEMANA EPIDEMIOLÓGICA														Total	%	% Acumulado
		01-16	17	18	19	20	21	22	23	24	25	26	27	28				
1	MALARIA POR P. VIVAX	5383	258	265	285	346	324	277	331	333	306	275	226	110	8719	34.949	34.949	
2	DENGUE SIN SIGNOS DE ALARMA	5303	213	247	205	200	247	253	201	191	151	179	153	131	7674	30.760	65.709	
3	LEPTOSPIROSIS	2611	196	219	175	189	233	211	206	162	146	208	143	84	4783	19.172	84.881	
4	MALARIA P. FALCIPARUM	965	59	54	23	45	72	66	58	60	42	26	21	21	1512	6.061	90.941	
5	DENGUE CON SIGNOS DE ALARMA	947	26	19	26	18	18	31	25	18	22	33	18	9	1210	4.850	95.791	
6	OFIDISMO	204	8	12	18	7	15	13	5	13	11	6	13	9	334	1.339	97.130	
7	SIFILIS NO ESPECIFICADA	81	4	9	8	5	6	7	6	6	4	6	3	1	146	0.585	97.715	
8	LEISHMANIASIS CUTANEA	102	2	1	9	4	9	3	1	4		3	1		139	0.557	98.272	
9	INFLUENZA A H1N1	19	18	22	15	12	5	2	1						94	0.377	98.649	
10	HEPATITIS B	57	2	3	2	3		1	5	1	3	2		1	80	0.321	98.970	
11	SIFILIS MATERNA	27			2	1	4	3	3	2	4	2	1	1	50	0.200	99.170	
12	VARICELA SIN COMPLICACIONES	35			1	1				1	4	2			44	0.176	99.347	
13	INFECCION GONOCOCICA	30		1						1		1		1	34	0.136	99.483	
14	LEISHMANIASIS MUCOCUTANEA	22	1	2				1	1		1				28	0.112	99.595	
15	MALARIA POR P. MALARIAE	27		1											28	0.112	99.707	
16	SIND. PULM. POR HANTA VIRUS	0		1	4	2			1	1	2	2	1		14	0.056	99.764	
17	DENGUE GRAVE	9					1								10	0.040	99.804	
18	LOXOCELISMO	1	1		1			1	3			1	1		9	0.036	99.840	
19	MUERTE MATERNA DIRECTA	6					1								7	0.028	99.868	
20	SIFILIS CONGENITA	3			1										4	0.016	99.884	
21	VARICELA CON OTRAS COMPLICACIONES	4													4	0.016	99.900	
22	ENFERMEDAD DE CARRION NO DETERMINADA	2				1									3	0.012	99.912	
23	MUERTE MATERNA INDIRECTA	2			1										3	0.012	99.924	
24	ENFERMEDAD DE CHAGAS	2													2	0.008	99.932	
25	ESAVI - EVENTO ADVERSO POST VACUNAL	2													2	0.008	99.940	
26	INFECCION POR VIH	2													2	0.008	99.948	
27	LEPRA	2													2	0.008	99.956	
28	MENINGITIS MENINGOCOCICA	1								1					2	0.008	99.964	
29	PARALISIS FLACIDA AGUDA	0			1	1									2	0.008	99.972	
30	SINDROME DE GUILLAIN BARRE	0		1										1	2	0.008	99.980	
31	TOS FERINA	0		1									1		2	0.008	99.988	
32	FIEBRE DE CHIKUNGUNYA	0						1							1	0.004	99.992	
33	TIFUS EXANTEMATICO	0		1											1	0.004	99.996	
34	ZIKA	0		1											1	0.004	100.000	
Total general		15849	788	860	777	835	935	870	848	793	696	746	582	369	24948	100.00		

En la SE 28- 2023 se han notificado 34 daños bajo vigilancia, de ellas, 03 daños representan el **84.88 %** de enfermedades bajo vigilancia, siendo ellos: Malaria por P. vivax (**34.9%**), Dengue sin Signos de Alarma (**30.76%**), Leptospirosis (**19.17%**).

Durante el año 2022 en el mismo periodo se notificaron 32 daños, de los cuales Malaria P. vivax y Dengue sin signos de alarma fueron predominantes.

Enfermedades Notificadas por Semana Epidemiológica, Región Loreto, S.E. 01-28 - 2023

N°	DIAGNOSTICO	TIPO DE DIAGNOSTICO						Total
		Confirmado	%	Probable	%	Sospechoso	%	
1	MALARIA POR P. VIVAX	8719	100.00					8719
2	DENGUE SIN SIGNOS DE ALARMA	3103	40.43	4572	59.57			7675
3	LEPTOSPIROSIS	594	12.42	4189	87.58			4783
4	MALARIA P. FALCIPARUM	1512	100.00					1512
5	DENGUE CON SIGNOS DE ALARMA	583	48.18	627	51.82			1210
6	OFIDISMO	335	100.00					335
7	SIFILIS NO ESPECIFICADA	132	90.41	14	9.59			146
8	LEISHMANIASIS CUTANEA	79	56.83	60	43.17			139
9	INFLUENZA A H1N1	94	100.00					94
10	HEPATITIS B	43	53.75	37	46.25			80
11	SIFILIS MATERNA	44	88.00	6	12.00			50
12	VARICELA SIN COMPLICACIONES	44	100.00					44
13	INFECCION GONOCOCICA	32	94.12	2	5.88			34
14	LEISHMANIASIS MUCOCUTANEA	14	50.00	14	50.00			28
15	MALARIA POR P. MALARIAE	28	100.00					28
16	SIND. PULM. POR HANTA VIRUS			14	100.00			14
17	DENGUE GRAVE	8	80.00	2	20.00			10
18	LOXOCELISMO	9	100.00					9
19	MUERTE MATERNA DIRECTA	7	100.00					7
20	SIFILIS CONGENITA	4	100.00					4
21	VARICELA CON OTRAS COMPLICACIONES	4	100.00					4
22	ENFERMEDAD DE CARRION NO DETERMINADA			3	100.00			3
23	MUERTE MATERNA INDIRECTA	3	100.00					3
24	ENFERMEDAD DE CHAGAS	2	100.00					2
25	ESAVI - EVENTO ADVERSO POST VACUNAL			2	100.00			2
26	INFECCION POR VIH	2	100.00					2
27	LEPRA	1	50.00	1	50.00			2
28	MENINGITIS MENINGOCOCICA	1	50.00	1	50.00			2
29	PARALISIS FLACIDA AGUDA			2	100.00			2
30	SINDROME DE GUILLAIN BARRE					2	100.00	2
31	TOS FERINA	1	50.00	1	50.00			2
32	FIEBRE DE CHIKUNGUNYA			1	100.00			1
33	TIFUS EXANTEMATICO	1	100.00					1
34	ZIKA					1	100.00	1
Total general		15399		9548		3		24950

Hasta la SE 28-2023, existen 14 enfermedades con 100% de confirmación y 18 enfermedades que se encuentran con diagnóstico probable y 2 sospechoso, de las 18 enfermedades con diagnóstico probable 12 muestra del 50% al 100% de probabilidad a su diagnóstico definitivo. De las enfermedades más prevalentes como malaria por *P. vivax* y *P. falciparum* reporta 100% de confirmación, mientras que leptospirosis, Dengue sin signos de alarma y dengue con signos de alarma presentan diagnósticos probables de 87.58%; 59.57% y 51.82% respectivamente. Del total de enfermedades solo el 61.7% se logra confirmar, mientras que el 38.3% se mantiene como probable

Fuente: Base de datos del not. web de la Dirección de Epidemiología - GERESA Loreto



Gestión de Servicio Social

MALARIA

CANAL ENDÉMICO DE MALARIA EN LA REGIÓN LORETO. AÑOS 2022 (1-52) - 2023 (SE 1-28)

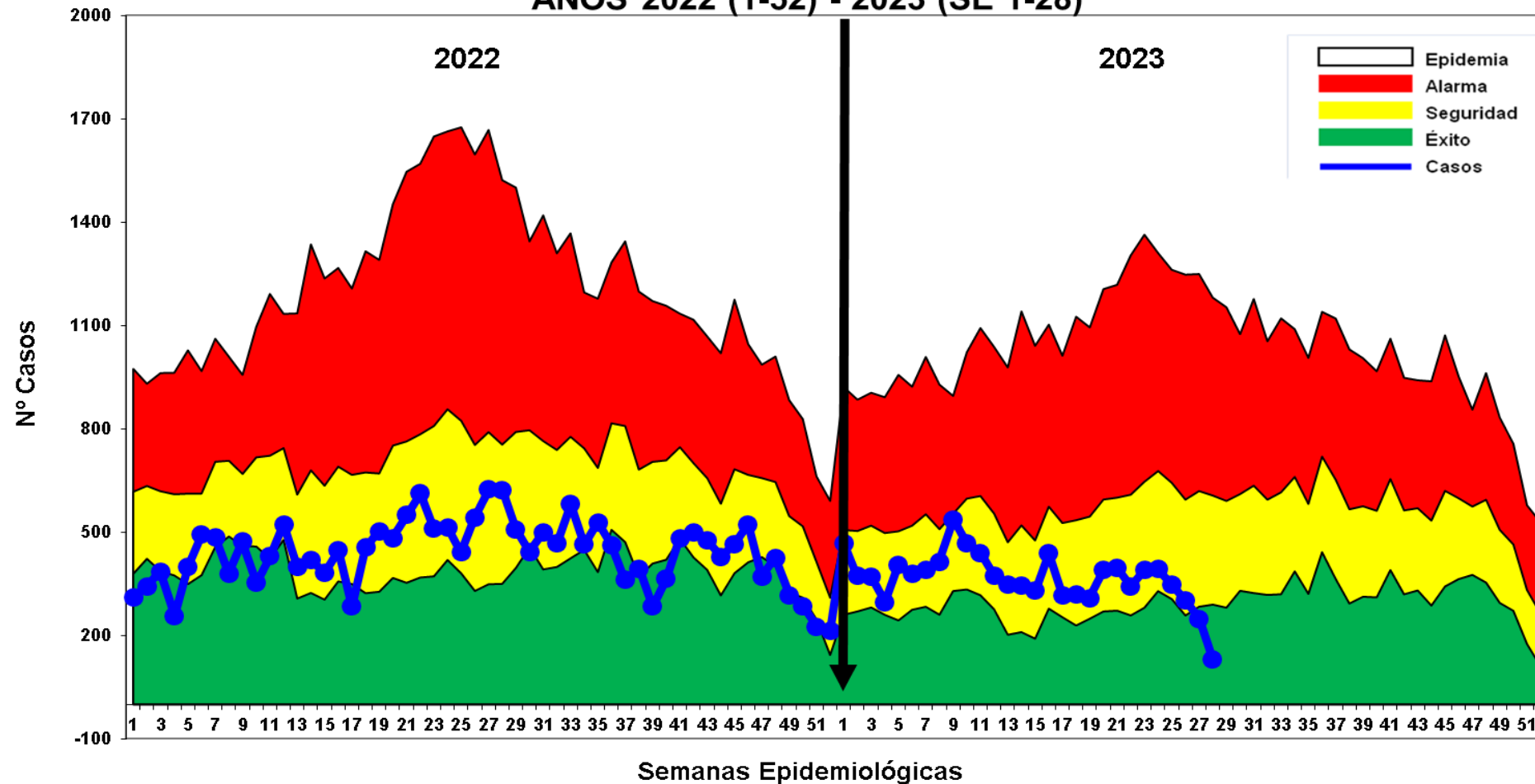

Hasta la SE 28-2023, se reportaron 10259 casos de malaria: 8719(84.9%) Malaria P. Vivax y 1512 (14.7%) Malaria falciparum y 28 casos de Malaria Malariae (0.3%). En el mismo periodo del 2022 se reportaron 12624 casos de malaria, 2365 casos mas que representa un 18.7% de disminución de los casos de malaria hasta la fecha. Hasta la presente semana en el 2023 no se notificaron defunciones, mientras en el 2022 hubieron 03 muertes. Los casos de malaria en las últimas 2 semanas se ubica en zona de ÉXITO.

Casos de Malaria por distritos, Región Loreto S.E. 01-28-2023

N°	DISTRITO	SEMANAS EPIDEMIOLÓGICAS													Total	%	%
		01-16	17	18	19	20	21	22	23	24	25	26	27	28			
1	PASTAZA	879	30	65	54	42	72	74	81	89	59	44	43	14	1546	15.070	15.070
2	ANDOAS	1141	56	41	46	51	38	37	29	20	23	22	11	2	1517	14.787	29.857
3	URARINAS	684	37	25	20	24	54	35	44	27	74	36	25	17	1102	10.742	40.598
4	TROMPETEROS	624	34	25	27	53	63	21	39	47	19	22	27	4	1005	9.796	50.395
5	YAVARI	412	46	29	31	63	44	44	52	50	40	25	27	4	867	8.451	58.846
6	BALSAPUERTO	424	26	24	26	13	19	32	36	38	15	37	21	6	717	6.989	65.835
7	NAPO	267	17	23	9	18	11	6	17	12	19	6	13	15	433	4.221	70.056
8	SAN JUAN BAUTISTA	279	10	8	12	18	2	3	15	14	14	7	8	3	393	3.831	73.886
9	TIGRE	157	16	5	10	8	13	26	17	16	13	23	21	36	361	3.519	77.405
10	LAGUNAS	200	3	19	15	8	2	4	7	3	1				263	2.564	79.969
11	MAZAN	167	2	1	9	19	7	3	9	15	5	8	7	2	254	2.476	82.445
12	PUNCHANA	165	2	9	9	12	8	5	3	5	5	6	3	4	236	2.300	84.745
13	MORONA	165	8	2	1	3		2	5	7	4	10	2	1	210	2.047	86.792
14	BARRANCA	111	5	10	6	13	8	7	2	9	4	12	4	2	193	1.881	88.673
15	MANSERICHE	130	4	7	3	11	11	10	3	7	2	2			190	1.852	90.525
16	NAUTA	129	3	2	3	6	1	1	4	2	10	4	3	1	169	1.647	92.173
17	TORRES CAUSANA	50	6	2	1	10	9	7	2	4	7	15	4	6	123	1.199	93.372
18	YAQUERANA	56	3	5	3	3	9	8	2	6	12	4	5	3	119	1.160	94.532
19	RAMON CASTILLA	50	2	1	8	2	6	3	9	6	8	5	3	9	112	1.092	95.623
20	YURIMAGUAS	39	1	2	5	1	2	7	3	4	3	7	10		84	0.819	96.442
21	IQUITOS	60		1	2		2		2		2	1	1	1	72	0.702	97.144
22	ALTO NANAY	44		3	2	5	3	1	2	3		1	1		65	0.634	97.778
23	ALTO TAPICHE	39	1	1			1								42	0.409	98.187
24	INDIANA	8		7	4	5	1				1				26	0.253	98.440
25	BELEN	10	3	2	1	1	1	2				1	3		24	0.234	98.674
26	SOPLIN	11							3	4	5	1			24	0.234	98.908
27	TENIENTE MANUEL CLAVERO	11	1				1		2	2		2	4	1	24	0.234	99.142
28	PEBAS	4					7	3		1	2				17	0.166	99.308
29	JEBEROS	13			1										14	0.136	99.444
30	PUTUMAYO	7				1				2	1				11	0.107	99.552
31	FERNANDO LORES	8		1			1								10	0.097	99.649
32	PARINARI	7													7	0.068	99.717
33	SAN PABLO	5						2							7	0.068	99.786
34	YAGUAS	7													7	0.068	99.854
35	SANTA CRUZ	2	1												3	0.029	99.883
36	TAPICHE	2							1						3	0.029	99.912
37	LAS AMAZONAS	1				1									2	0.019	99.932
38	MAQUIA	2													2	0.019	99.951
39	CAHUAPANAS	1													1	0.010	99.961
40	CONTAMANA	1													1	0.010	99.971
41	REQUENA	1													1	0.010	99.981
42	SAQUENA	1													1	0.010	99.990
43	TENIENTE CESAR LOPEZ ROJAS	1													1	0.010	100.000
Total general		6375	317	320	308	391	396	343	389	393	348	301	247	131	10259	100.00	

Hasta la SE 28-2023, 43 distritos reportaron 10259 casos de malaria (Malaria P. Vivax, Malaria P. Falciparum y Malaria P. Malariae), de ellos 11 distritos concentran el **82.45%** de los casos. Entre los 4 principales distritos que reportan el 50% de casos de malaria en la Región, se encuentran: **Pastaza (15.46%), Andoas (14.78%), Urarinas (10.74%) y Trompeteros (9.79 %)**, de las provincias de Datem del Marañón y Loreto

Fuente: Base de datos del Noti Web de la Dirección de Epidemiología- GERESA Loreto

Estratificación del Riesgo de Malaria según Índice Parasitario Anual – IPA x 1000 hab. Región Loreto, Año 2023. S.E. 01-28

Nº	DISTRITO	P. vivax	P. falciparum	P. malariae	Total Malaria	T.I.A x 1000 Hab.	Nivel de Riesgo
1	PASTAZA	968	578		1546	232.66	MUY ALTO RIESGO
2	ANDOAS	1216	301		1517	91.84	
3	TROMPETEROS	817	160	28	1005	88.88	
4	YAVARI	697	170		867	83.61	
5	URARINAS	915	187		1102	77.62	
6	YAQUERANA	118	1		119	53.27	
7	TIGRE	303	58		361	45.71	ALTO RIESGO
8	MORONA	182	28		210	40.82	
9	BALSAPUERTO	716	1		717	38.22	
10	SOPLIN	24	0		24	33.47	
11	ALTO TAPICHE	42	0		42	24.93	
12	NAPO	432	1		433	23.80	
13	TORRES CAUSANA	122	1		123	23.17	
14	ALTO NANAY	65	0		65	18.66	
15	MANSERICHE	190	0		190	18.58	
16	LAGUNAS	263	0		263	18.23	
17	MAZAN	251	3		254	17.48	
18	BARRANCA	190	3		193	11.30	
19	TENIENTE MANUEL CLAVERO	24	0		24	9.94	MEDIANO RIESGO
20	NAUTA	163	6		169	4.83	
21	RAMON CASTILLA	110	2		112	4.49	
22	YAGUAS	7	0		7	4.42	
23	TAPICHE	2	1		3	3.22	
24	JEBEROS	14	0		14	2.75	
25	PUNCHANA	233	3		236	2.58	
26	SAN JUAN BAUTISTA	390	3		393	2.48	
27	PUTUMAYO	11	0		11	2.46	
28	INDIANA	26	0		26	2.18	
29	PEBAS	17	0		17	1.33	
30	PARINARI	7	0		7	1.12	
31	YURIMAGUAS	83	1		84	0.75	BAJO RIESGO
32	FERNANDO LORES	10	0		10	0.72	
33	SANTA CRUZ	3	0		3	0.66	
34	SAN PABLO	5	2		7	0.53	
35	IQUITOS	71	1		72	0.44	
36	BELEN	24	0		24	0.33	
37	SAQUENA	1	0		1	0.32	
38	LAS AMAZONAS	2	0		2	0.23	
39	MAQUIA	1	1		2	0.23	
40	TENIENTE CESAR LOPEZ ROJAS	1	0		1	0.15	
41	CAHUAPANAS	1	0		1	0.12	
42	REQUENA	1	0		1	0.04	
43	CONTAMANA	1	0		1	0.03	
44	CAPELO	0	0		0	0	SIN RIESGO
45	EMILIO SAN MARTIN	0	0		0	0	
46	PUIAHUA	0	0		0	0	
47	JENARO HERRERA	0	0		0	0	
48	INAHUAYA	0	0		0	0	
49	PADRE MARQUEZ	0	0		0	0	
50	PAMPA HERMOSA	0	0		0	0	
51	SARAYACU	0	0		0	0	
52	VARGAS GUERRA	0	0		0	0	
53	ROSA PANDURO	0	0		0	0	
Total		8719	1512	28	10259		

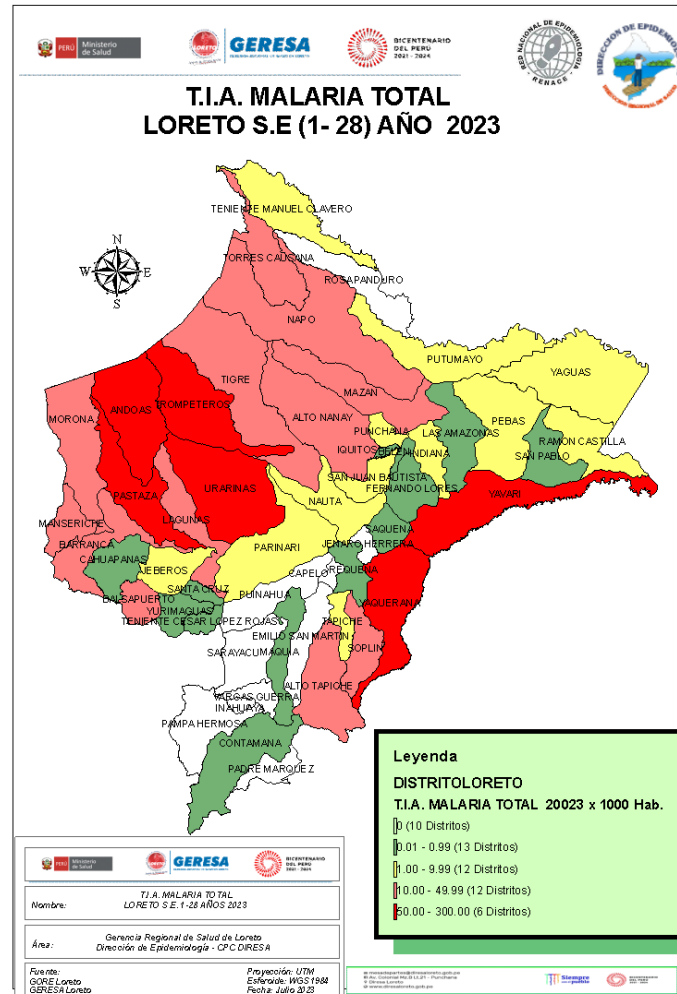

Según el nivel de riesgo para Malaria Vivax y Malaria P. Falciparum, los distritos de **Pastaza, Andoas, Trompeteros, Yavari, Urarinas y yaquerana** se encuentran en **Muy Alto Riesgo**, 12 distritos califican con el nivel **Alto Riesgo**, 12 distritos como **Mediano Riesgo**, y 13 distritos como **Bajo Riesgo**, quedando 10 distritos sin riesgo por no reportan casos de Malaria.

Fuente: Base de datos del Noti Web de la Dirección de Epidemiología- GERESA Loreto

Casos de Malaria Vivax por distritos, Región Loreto, S.E. 1-28 2023

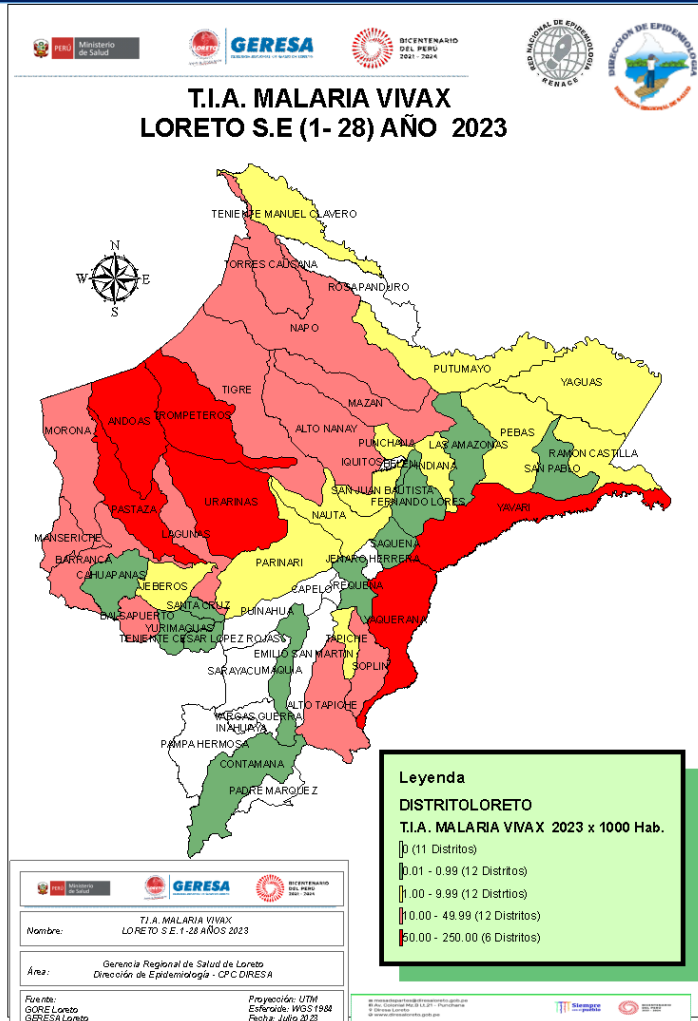

Según el mapa de riesgo de malaria P. Vivax, tenemos 06 distritos en muy alto riesgo: Andoas, Pastaza, Trompeteros, Urarinas, Yaquerana y Yavari. 12 distritos acumulan el 82.59% de los casos de malaria en la región de Loreto. 6 distritos no reportan caso de malaria por P. vivax en las ultimas 12 semanas.

N°	DISTRITO	SEMANA EPIDEMIOLOGICA												Total	%	% Acumulado	
		01-16	17	18	19	20	21	22	23	24	25	26	27				28
1	ANDOAS	915	42	33	42	34	34	24	27	18	21	17	8	1	1216	13.95	13.95
2	PASTAZA	522	17	36	45	33	44	46	51	59	38	33	34	10	968	11.10	25.05
3	URARINAS	558	31	21	20	24	37	25	39	24	68	29	24	15	915	10.49	35.54
4	TROMPETEROS	513	23	23	26	44	50	18	28	35	13	19	22	3	817	9.37	44.91
5	BALSAPUERTO	423	26	24	26	13	19	32	36	38	15	37	21	6	716	8.21	53.13
6	YAVARI	311	33	18	24	54	39	37	46	42	37	25	27	4	697	7.99	61.12
7	NAPO	266	17	23	9	18	11	6	17	12	19	6	13	15	432	4.95	66.07
8	SAN JUAN BAUTISTA	277	9	8	12	18	2	3	15	14	14	7	8	3	390	4.47	70.55
9	TIGRE	139	16	5	9	7	8	21	13	11	9	23	18	24	303	3.48	74.02
10	LAGUNAS	200	3	19	15	8	2	4	7	3	1		1		263	3.02	77.04
11	MAZAN	164	2	1	9	19	7	3	9	15	5	8	7	2	251	2.88	79.92
12	PUNCHANA	162	2	9	9	12	8	5	3	5	5	6	3	4	233	2.67	82.59
13	BARRANCA	108	5	10	6	13	8	7	2	9	4	12	4	2	190	2.18	84.77
14	MANSERICHE	130	4	7	3	11	11	10	3	7	2	2			190	2.18	86.95
15	MORONA	138	8	1	1	3		2	5	7	4	10	2	1	182	2.09	89.04
16	NAUTA	124	3	2	2	6	1	1	4	2	10	4	3	1	163	1.87	90.90
17	TORRES CAUSANA	50	5	2	1	10	9	7	2	4	7	15	4	6	122	1.40	92.30
18	YAQUERANA	55	3	5	3	3	9	8	2	6	12	4	5	3	118	1.35	93.66
19	RAMON CASTILLA	49	2	1	8	2	6	3	9	6	8	5	3	8	110	1.26	94.92
20	YURIMAGUAS	38	1	2	5	1	2	7	3	4	3	7	10		83	0.95	95.87
21	IQUITOS	59		1	2		2		2		2	1	1	1	71	0.81	96.69
22	ALTO NANAY	44		3	2	5	3	1	2	3		1	1		65	0.75	97.43
23	ALTO TAPICHE	39	1	1			1								42	0.48	97.91
24	INDIANA	8		7	4	5	1				1				26	0.30	98.21
25	BELEN	10	3	2	1	1	1	2				1	3		24	0.28	98.49
26	SOPLIN	11							3	4	5	1			24	0.28	98.76
27	TENIENTE MANUEL CLAVERO	11	1				1		2	2		2	4	1	24	0.28	99.04
28	PEBAS	4					7	3		1	2				17	0.19	99.23
29	JEBEROS	13			1										14	0.16	99.39
30	PUTUMAYO	7				1				2	1				11	0.13	99.52
31	FERNANDO LORES	8		1			1								10	0.11	99.63
32	PARINARI	7													7	0.08	99.71
33	YAGUAS	7													7	0.08	99.79
34	SAN PABLO	3						2							5	0.06	99.85
35	SANTA CRUZ	2	1												3	0.03	99.89
36	LAS AMAZONAS	1				1									2	0.02	99.91
37	TAPICHE	1							1						2	0.02	99.93
38	CAHUAPANAS	1													1	0.01	99.94
39	CONTAMANA	1													1	0.01	99.95
40	MAQUIA	1													1	0.01	99.97
41	REQUENA	1													1	0.01	99.98
42	SAQUENA	1													1	0.01	99.99
43	TENIENTE CESAR LOPEZ ROJAS	1													1	0.01	100.00
Total general		5383	258	265	285	346	324	277	331	333	306	275	226	110	8719	100.00	

Casos de Malaria Falciparum por distritos, Región Loreto, S.E 1- 28 - 2023

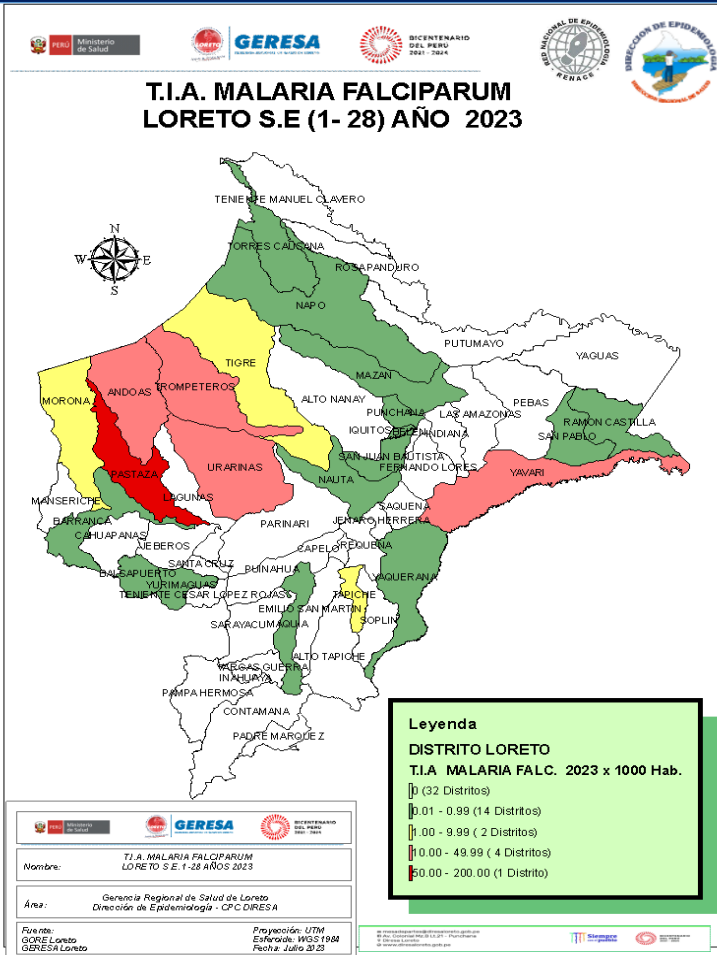

N°	DISTRITO	SEMANAS EPIDEMIOLÓGICAS														Total	%	% Acumulado
		01-16	17	18	19	20	21	22	23	24	25	26	27	28				
1	PASTAZA	357	13	29	9	9	28	28	30	30	21	11	9	4	578	38.23	38.23	
2	ANDOAS	226	14	8	4	17	4	13	2	2	2	5	3	1	301	19.91	58.13	
3	URARINAS	126	6	4			17	10	5	3	6	7	1	2	187	12.37	70.50	
4	YAVARI	101	13	11	7	9	5	7	6	8	3				170	11.24	81.75	
5	TROMPETEROS	84	11	1	1	9	13	3	11	12	6	3	5	1	160	10.58	92.33	
6	TIGRE	18			1	1	5	5	4	5	4		3	12	58	3.84	96.16	
7	MORONA	27		1											28	1.85	98.02	
8	NAUTA	5			1										6	0.40	98.41	
9	BARRANCA	3													3	0.20	98.61	
10	MAZAN	3													3	0.20	98.81	
11	PUNCHANA	3													3	0.20	99.01	
12	SAN JUAN BAUTISTA	2	1												3	0.20	99.21	
13	RAMON CASTILLA	1												1	2	0.13	99.34	
14	SAN PABLO	2													2	0.13	99.47	
15	BALSAPUERTO	1													1	0.07	99.54	
16	IQUITOS	1													1	0.07	99.60	
17	MAQUIA	1													1	0.07	99.67	
18	NAPO	1													1	0.07	99.74	
19	TAPICHE	1													1	0.07	99.80	
20	TORRES CAUSANA	0	1												1	0.07	99.87	
21	YAQUERANA	1													1	0.07	99.93	
22	YURIMAGUAS	1													1	0.07	100.00	
Total general		964	59	54	23	45	72	66	58	60	42	26	21	21	1512	100.00		

22 distritos reportan casos de malaria falciparum hasta la SE 28-2023, según el mapa de riesgo el **distrito de Pastaza** está considerado como de muy alto riesgo, el **81.75%** se concentran en 4 distritos ellos son: Pastaza, andoas Urarinas y Yavari. En la misma semana epidemiológica con respecto al 2022 se observa una disminución de 974 casos de *P. falciparum* (-39.4%)

Casos de Malaria y Tasa de Incidencia por etapas de vida, Región Loreto SE 01-28 2023.

ETAPA DE VIDA	TIPO DE MALARIA			TOTAL	%
	<i>P. vivax</i>	<i>P. falciparum</i>	<i>P. malariae</i>		
NIÑO (< 5 años)	1722	302	3	2027	19.76
NIÑO (5 - 11 años)	2341	460	4	2805	27.34
ADOLESCENTE (12-17 años)	1405	230	10	1645	16.03
JOVEN (18-29 años)	1376	255	5	1636	15.95
ADULTO (30-59 años)	1609	240	6	1855	18.08
ADULTO MAYOR (+ 60 AÑOS)	266	25	0	291	2.84
TOTAL	8719	1512	28	10259	100.00

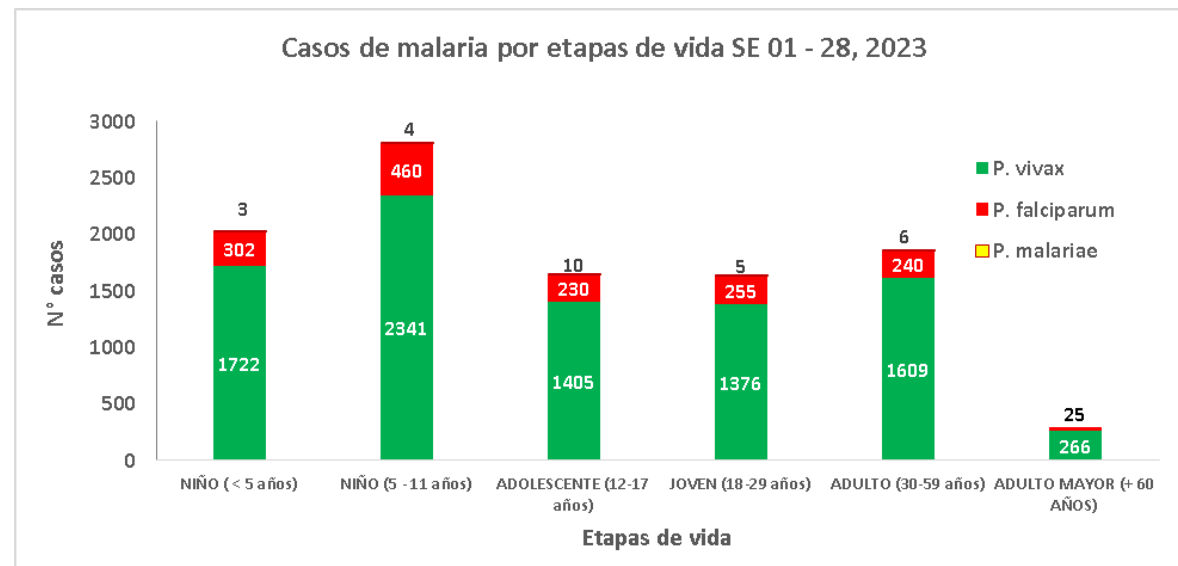

Fuente: Base de datos del Noti Web de la Dirección de Epidemiología- GERESA Loreto

La etapa de vida niño concentra el **47.41** de los casos de malaria en la región, seguido de la etapa adulto (**18.08%**). Para la los casos de Malaria *P. Vivax* y Malaria *P. Falciparum*, la etapa de vida mas afectada son los niños de 5 a 11 años (**27.34%**) , para los casos de Malaria *P. Malariae* se concentran en la etapa adolescente con (**35.7%**).



Gestión de Servicio Social

DENGUE

CANAL ENDÉMICO DE DENGUE EN LORETO. AÑOS 2022 (SE.1 - 52) - 2023 (SE. 1- 28)

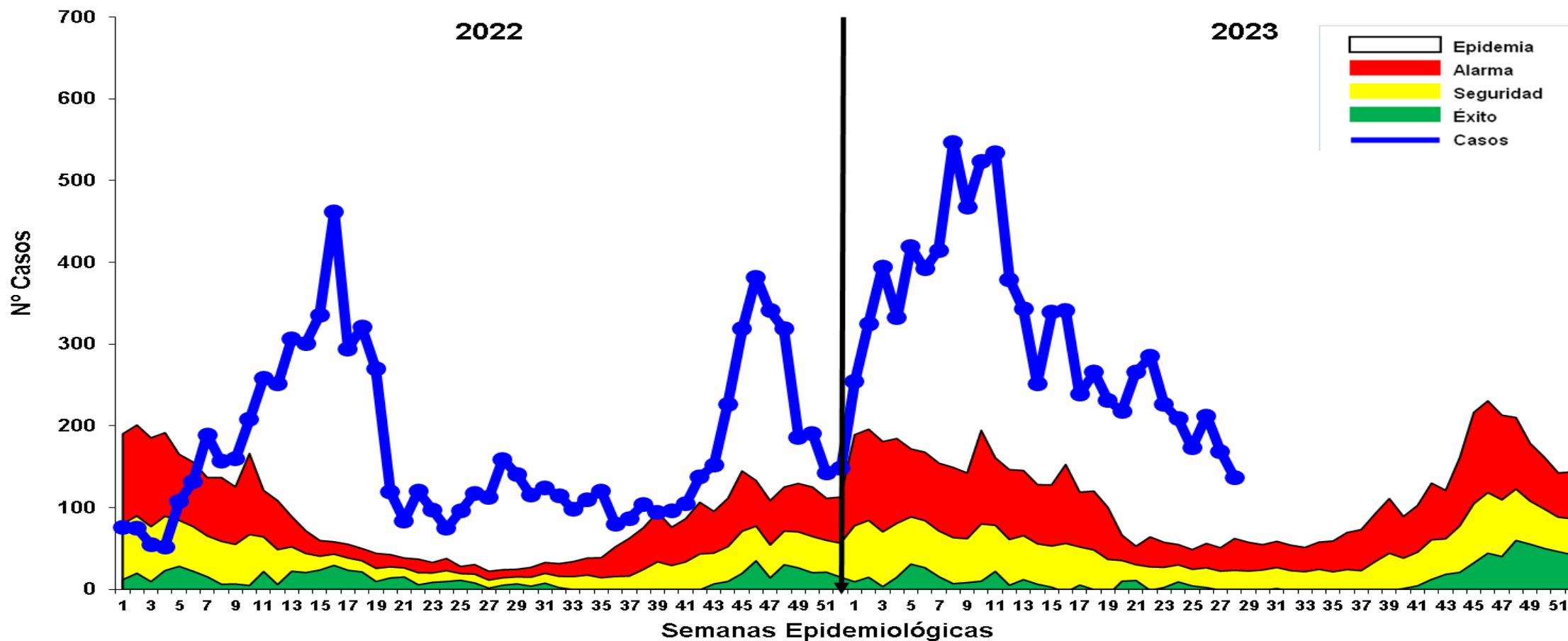

Fuente: Base de datos del Noti Web de la Dirección de Epidemiología- GERESA Loreto

Hasta la SE 28-2023 se reportó 8,894 casos de dengue: 3,694 (41.5%) son confirmados y 5201 (58.5%) son probables, en espera de su clasificación final. Se reportaron 7,675 (86.29%) casos Dengue Sin Señales de Alarma, 1210 (13.6%) casos Dengue con Señales de Alarma y 10 (0.11%) casos de Dengue Grave. En el 2022 se reportaron 4,992 casos de dengue en el mismo período, en relación al año 2023 se incrementaron 3902 casos más. Los casos de dengue en el presente año se han ubicado en **ZONA EPIDÉMICA**, en las últimas semanas se observa un descenso.

Casos de Dengue notificados según distritos, Región Loreto SE 01-28- 2023.

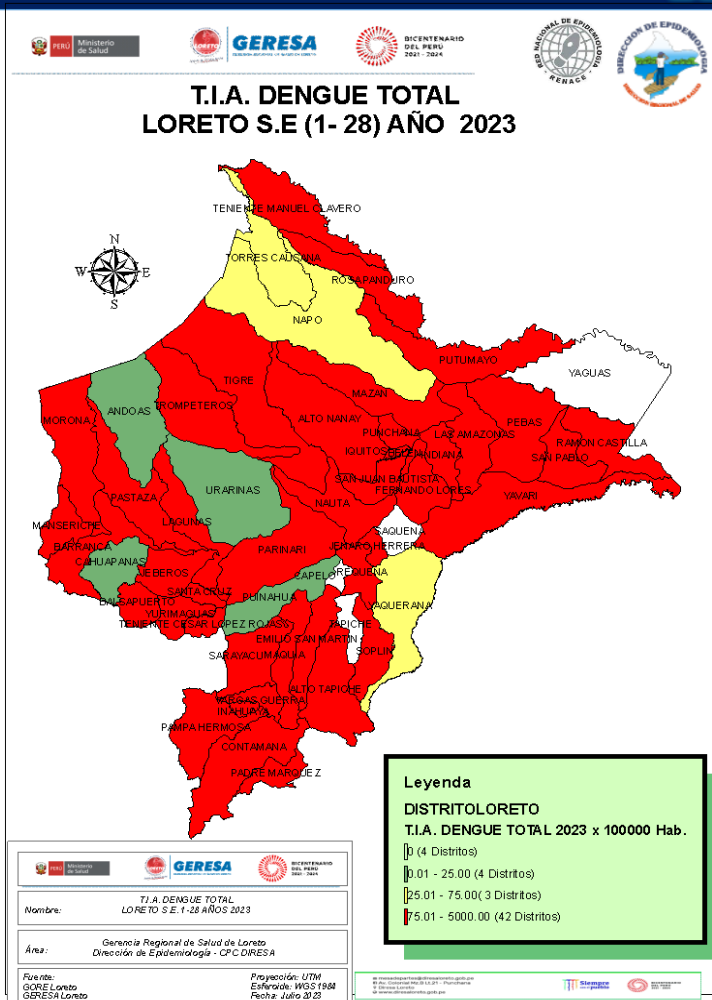

N°	DISTRITO	Semana Epidemiológica														Total	%	% Acumulado	Fallecidos
		01-16	17	18	19	20	21	22	23	24	25	26	27	28					
1	YURIMAGUAS	1319	65	70	37	16	28	31	19	29	25	34	32	35	1740	19.56	19.56		
2	PUNCHANA	968	42	46	36	45	50	58	54	24	22	69	25	13	1452	16.33	35.89		
3	IQUITOS	821	43	48	41	50	68	81	65	51	38	35	21	26	1388	15.61	51.50		
4	BARRANCA	340	17	13	16	17	41	41	26	20	15	6	5	4	561	6.31	57.80		
5	SAN JUAN BAUTISTA	380	8	5	7	13	8	10	14	14	13	11	24	24	531	5.97	63.77		
6	CONTAMANA	338	8	7	6	6	11	18	8	20	14	10	4	8	458	5.15	68.92		
7	RAMON CASTILLA	349	5	6	8	11	8	3	4	8					402	4.52	73.44		
8	SARAYACU	217	8	8	11	17	17	6	4	3					291	3.27	76.71		
9	BELEN	137	5	7	13	11	4	9	5	9	16	17	22	14	269	3.02	79.74		
10	LAGUNAS	184	3	5	2	4	3	3	6	10	6	2	8	8	244	2.74	82.48		
11	PUTUMAYO	151		15	13	8	2				1				190	2.14	84.62		
12	REQUENA	128	5	10	8	7	6	4	2		1	2	5	1	179	2.01	86.63		
13	MORONA	109	1	1	3	1	1	3	2	4	8	17	2	2	154	1.73	88.36		
14	JENARO HERRERA	116	5	4	16		1								142	1.60	89.96		
15	NAUTA	114									2	2	10	1	129	1.45	91.41		
16	TENIENTE MANUEL CLAVEF	111		2	1	3									117	1.32	92.73		
17	INAHUAYA	22	5			1	2	5	10	9	1		1		56	0.63	93.36		
18	JEBEROS	24	1	6	2	1	3	4	1	2	4		1	2	51	0.57	93.93		
19	EMILIO SAN MARTIN	49													49	0.55	94.48		
20	MANSERICHE	45			2						2				49	0.55	95.03		
21	PARINARI	45	3												48	0.54	95.57		
22	MAZAN	26			2	1		3	4	1					37	0.42	95.99		
23	FERNANDO LORES	34	1	1											36	0.40	96.39		
24	PEBAS	35													35	0.39	96.78		
25	INDIANA	20			1		1				2	2	2	2	30	0.34	97.12		
26	VARGAS GUERRA	23			1	1					1	1			27	0.30	97.43	1	
27	TENIENTE CESAR LOPEZ RO	23	1				1							1	25	0.28	97.71		
28	BALSAPUERTO	10	3	6			1	1							23	0.26	97.96		
29	TIGRE	20									1				21	0.24	98.20		
30	PASTAZA	12	2			1		2	1	2					20	0.22	98.43		
Total general		6170	231	261	225	215	256	281	225	209	171	208	163	139	8754	98.43		1	
Otros distritos (19)		88	8	5	6	3	10	3	1	0	2	4	8	1	140	1.57	100.00	0	

Fuente: Base de datos del Noti Web de la Dirección de Epidemiología- GERESA Loreto

De los 53 distritos de la región, 49 de ellos reportan casos de Dengue; el **82.48%** de los casos se concentran en 10 distritos. Según el mapa de riesgo, 42 distritos se estratifican como alto riesgo, 03 distritos en mediano riesgo, hay 04 distritos sin riesgo a dengue.

Casos de Dengue notificados por etapas de vida, Región Loreto SE 01- 28 2023.

ETAPA DE VIDA	TIPO DE DENGUE			TOTAL	%
	SIN SIGNOS DE ALARMA	CON SIGNOS DE ALARMA	GRAVE		
NIÑO (< 5 años)	654	113	2	769	8.65
NIÑO (5 - 11 años)	1552	253	3	1808	20.33
ADOLESCENTE (12-17 años)	1277	200	0	1477	16.60
JOVEN (18-29 años)	1486	235	3	1724	19.38
ADULTO (30-59 años)	2149	332	1	2482	27.90
ADULTO MAYOR (+ 60 AÑOS)	557	77	1	635	7.14
TOTAL	7675	1210	10	8895	100

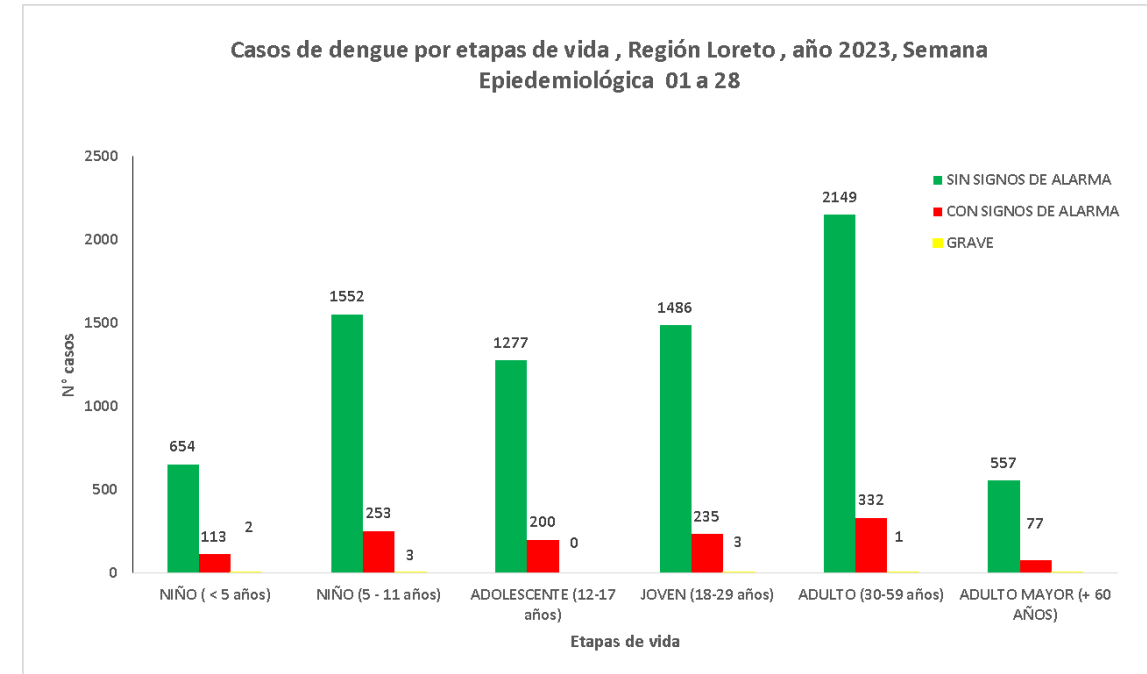

Fuente: Base de datos del Noti Web de la Dirección de Epidemiología- GERESA Loreto

Hasta la SE 28-2023, del total de los casos de dengue, la etapa de vida niño (0 a 11 años) concentra el **28.98%** de los casos, seguido de la etapa de vida adulto con **(27.90%)**.

Fallecidos

Se reporta 1 fallecido de sexo femenino por Dengue Grave: Confirmado (22 años) procedente del distrito de Vargas Guerra provincia de Ucayali. En el 2022 hasta la SE28, se reportaron 6 fallecidos: (02) distrito de Yurimaguas, (01) Mazán, (01) Punchana, (01) San Juan Bautista, (01) todos con diagnóstico de dengue grave.

Casos de Dengue según clasificación, hospitalizados según reporte diario. GERESA Loreto. Mayo - Julio 2023. (Corte 22/07/2023)

Casos de Dengue según tipo y Hospitalizados. GERESA Loreto.
junio -julio 2023. (Corte 22/07/2023)

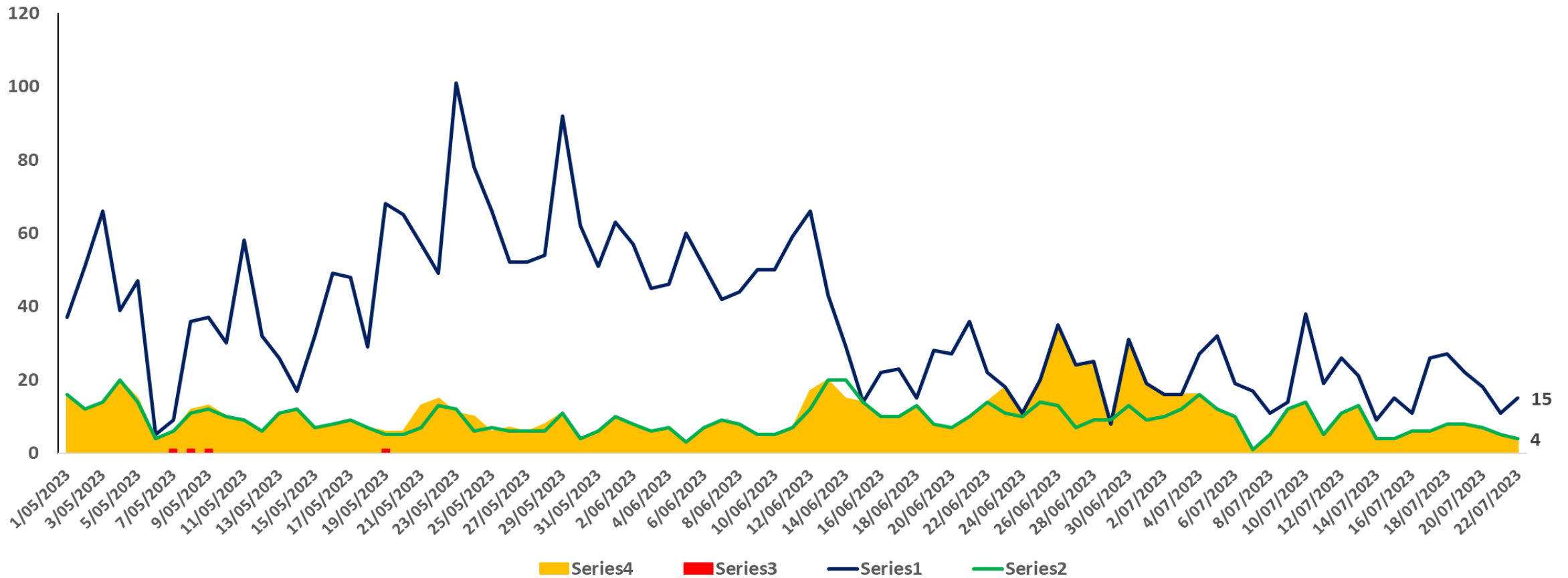



GERESA
GERENCIA REGIONAL
DE SALUD LORETO

DIAGNÓSTICO DEL VIRUS DE DENGUE EN LA REGIÓN LORETO

LABORATORIO DE REFERENCIA REGIONAL DE LORETO

UNIDAD DE VIROLOGIA

**REPORTE N°19: SE40.2022 A LA SE28.2023
(Corte 15.JULIO.2023)**



DIAGNÓSTICO SEROLOGICO IgM Y NS1 DEL VIRUS DE DENGUE SEMANA EPIDEMIOLOGICA SE40-2022 A LA SE28-2023(15.07.2023)

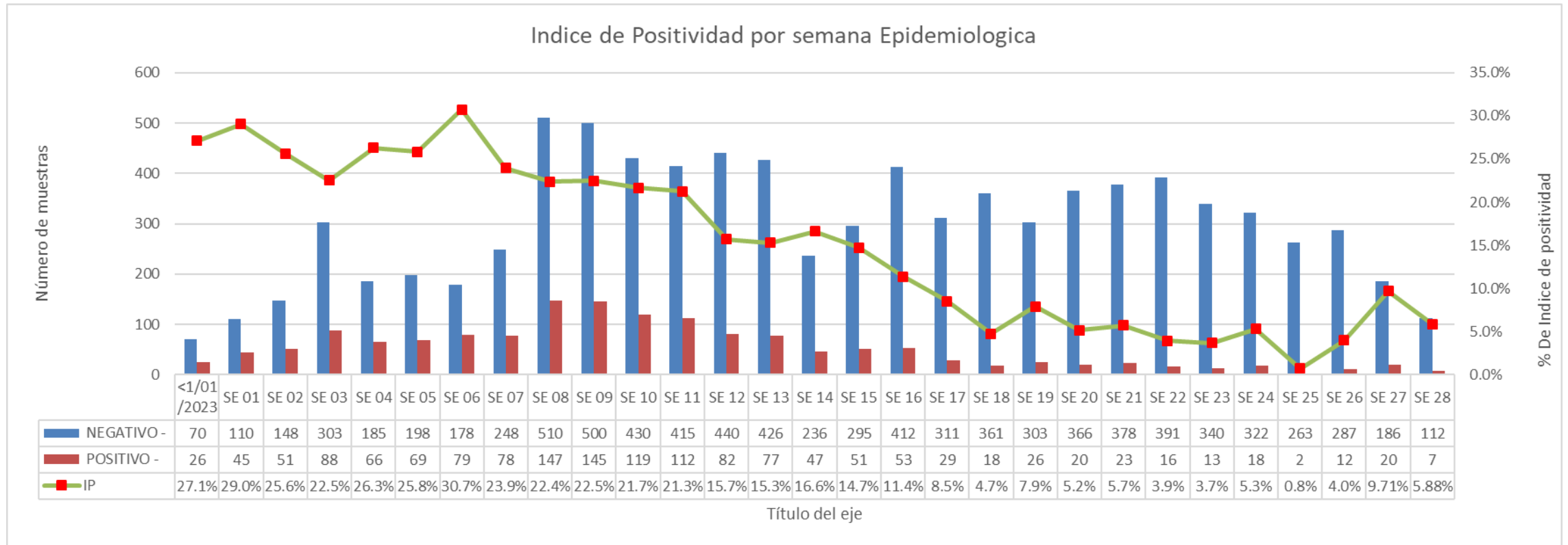

Fuente: NetLabv.2

El índice de positividad representa el porcentaje de resultados positivos en relación al número total de pruebas realizadas. En la semana epidemiológica 27 se tiene 186 pruebas negativas y 20 prueba positiva. En la semana epidemiológica 28 se tienen 112 pruebas negativas y 7 pruebas positivas. En general, los resultados indican disminución de la positividad a lo largo de las 28 semanas.

DIAGNÓSTICO SEROLOGICO IgM Y NS1 DEL VIRUS DE DENGUE SEMANA EPIDEMIOLÓGICA SE40-2022 A LA SE28-2023(15.07.2023)

Diagnostico serologico NS1 y IgM de Dengue 2023				
FECHA	NEGATIVO -	POSITIVO -	Total	IP
Ene	789	255	1044	24.4%
Feb	1053	357	1410	25.3%
Mar	2017	517	2534	20.4%
Abr	1417	220	1637	13.4%
May	1414	94	1508	6.2%
Jun	1381	52	1433	3.6%
Jul	653	44	697	6.3%
1-Jul	114		114	0.0%
5-Jul	117	12	129	9.3%
6-Jul	130	8	138	5.8%
8-Jul	112	15	127	11.8%
13-Jul	107	3	110	2.7%
14-Jul	73	6	79	7.6%
Total	8724	1539	10263	15.0%

Fuente: NetLabv.2

La información muestra los resultados por día de procesamiento, hasta el 14 de julio, se procesaron 10263 muestras, 1539 resultaron POSITIVAS y 8724 NEGATIVAS.

DIAGNÓSTICO SEROLOGICO IgM Y NS1 DEL VIRUS DE DENGUE POR PROVINCIA SE40-2022 A LA SE 28-2023(15.07.2023)

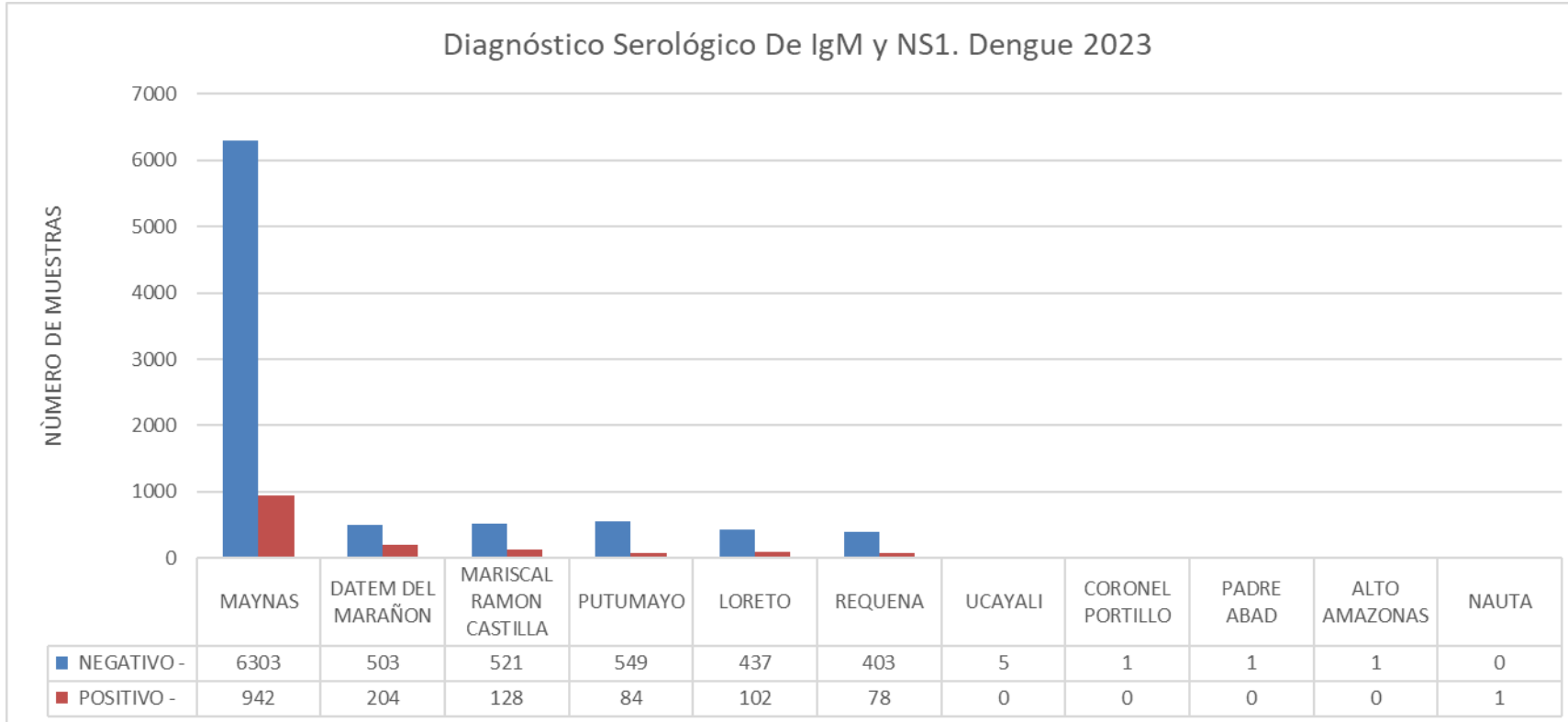

Fuente: NetLabv.2

La provincia de Maynas es la que remite mayor número de muestras al Laboratorio (LRRL), con corte del 15.07.2023

DIAGNÓSTICO SEROLOGICO IgM Y NS1 DEL VIRUS DE DENGUE

Corte 15.07.2023

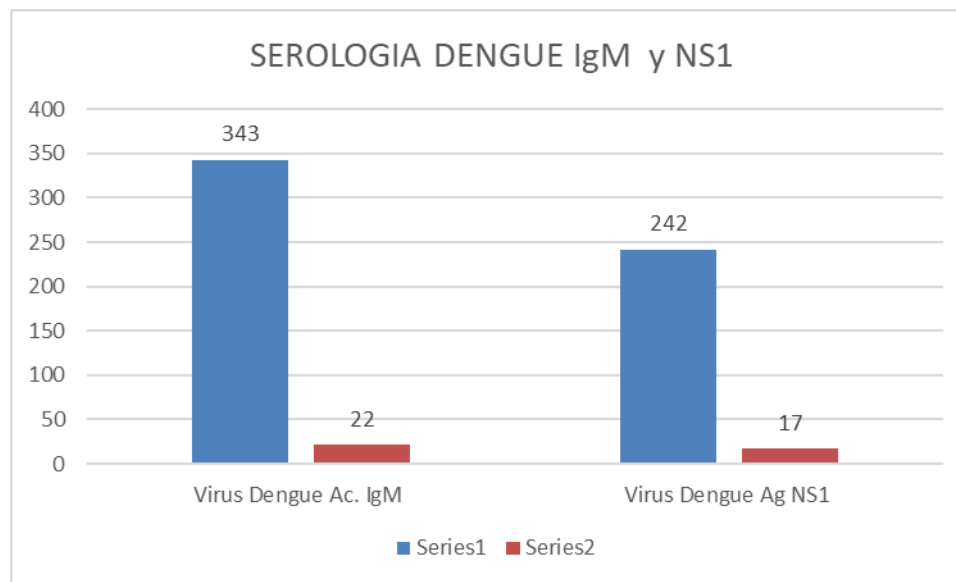

Fuente: NetLabv.2

En lo que va del mes de julio, se han realizado un total de 365 pruebas para detectar el Virus Dengue mediante la detección del anticuerpo IgM. Esta prueba es efectiva para detectar la presencia del virus en el cuerpo después de 5 días de síntomas. Se han realizado 259 pruebas para detectar la presencia del antígeno NS1 del Virus Dengue, el cual es efectivo para detectar la presencia del virus en los primeros 5 días de síntomas. Siendo **17 positivas** para NS1 y **22 positiva** para IgM.

DIAGNÓSTICO SEROLOGICO IgM Y NS1 DEL VIRUS DE DENGUE SEMANA EPIDEMIOLÓGICA

Corte 15.07.2023

Diagnostico serologico NS1 y IgM de Dengue Procesadas. 14.07. 2023			
EE.SS	NEGATIVO -	POSITIVO -	Total
0000016 - CENTRO DE SALUD BELLAVISTA NANAY	66	4	70
0000025 - CENTRO DE SALUD SAN JUAN DE MIRAFLORES	64	2	66
0000007 - CENTRO DE SALUD MORONACOCHA	65	1	66
0000017 - P.S. PADRE COCHA	56	0	56
0000001 - HOSPITAL IQUITOS "CESAR GARAYAR GARCIA"	42	8	50
0000024 - CENTRO DE SALUD CARDOZO	33	7	40
0000136 - CENTRO DE SALUD GENARO HERRERA	37	1	38
0000123 - CENTRO DE SALUD SAN PABLO	34	0	34
0000051 - CENTRO DE SALUD 6 DE OCTUBRE	29	3	32
00011409 - HOSPITAL III IQUITOS	16	4	20
00006794 - PUESTO DE SALUD LOS DELFINES	20	0	20
00000235 - C.S. I-4 SAN LORENZO	17	3	20
00006693 - PUESTO DE SALUD MODELO	18	0	18
00000252 - PUESTO DE SALUD PUERTO ALEGRIA DE MORONA	16	1	17
00000010 - PUESTO DE SALUD 1RO. DE ENERO	12	0	12
00011369 - POLICLINICO P.N.P. IQUITOS	11	0	11
00014090 - LABORATORIO DE REFERENCIA REGIONAL DE LORETO	8	2	10
00000064 - IPRESS I-3 MAZAN	9	1	10
00000088 - PUESTO DE SALUD SOPLIN VARGAS	9	0	9
00000003 - HOSPITAL REGIONAL DE LORETO "FELIPE SANTIAGO ARRIOLA IGLESIAS"	9	0	9
00000091 - CENTRO DE SALUD NAUTA - NUCLEO BASE	6	2	8
00000049 - PUESTO DE SALUD SAN ANTONIO - RIO ITAYA	8	0	8
00000009 - CENTRO DE SALUD SAN ANTONIO DE IQUITOS	8	0	8
00000027 - CENTRO DE SALUD AMERICA DE SAN JUAN BAUTISTA	7	0	7
00000028 - PUESTO DE SALUD RUMOCOCHA	7	0	7
00000054 - CENTRO DE SALUD INDIANA	5	1	6
00000018 - PUESTO DE SALUD BARRIO FLORIDO	6	0	6
00000029 - CENTRO DE SALUD SANTA CLARA DE NANAY	6	0	6
00000291 - CENTRO DE SALUD SANTA ROSA DE RAMON CASTILLA	6	0	6
00000271 - IPRESS I-2 MASUSA	4	1	5
00000032 - PUESTO DE SALUD QUISTOCOCHA	4	0	4
00000013 - P.S I-2 MAYNAS	4	0	4
00000030 - PUESTO DE SALUD SANTO TOMAS DE SAN JUAN DE BAUTISTA	4	0	4
00000251 - PUERTO AMERICA DE MORONA	1	3	4
00014090 - LABORATORIO DE SALUD PÚBLICA LORETO	2	0	2
00000008 - CENTRO DE SALUD TUPAC AMARU DE IQUITOS	1	0	1
00000026 - PUESTO DE SALUD PROGRESO DE SAN JUAN BAUTISTA	1	0	1
00000275 - CENTRO DE SALUD ACLAS BELEN DE VILLA BELEN	1	0	1
00000077 - C.S. I-3 EL ESTRECHO	1	0	1
Total	653	44	697

En lo que va del mes de julio, con corte 15/07/2023, el Centro de salud Bellavista Nanay remitió un total de 70 muestra.

El C.S. San Juan de Miraflores remitió 66 muestras.

El Hospital Cesar Garay García presento 8 muestras positivas de 50 remitidas. El C.S. Cardoso presento 7 positivos de un total de 40 muestras remitidas.

VIGILANCIA DE SEROTIPOS DE DENGUE POR PROVINCIAS JULIO 15.07.2023

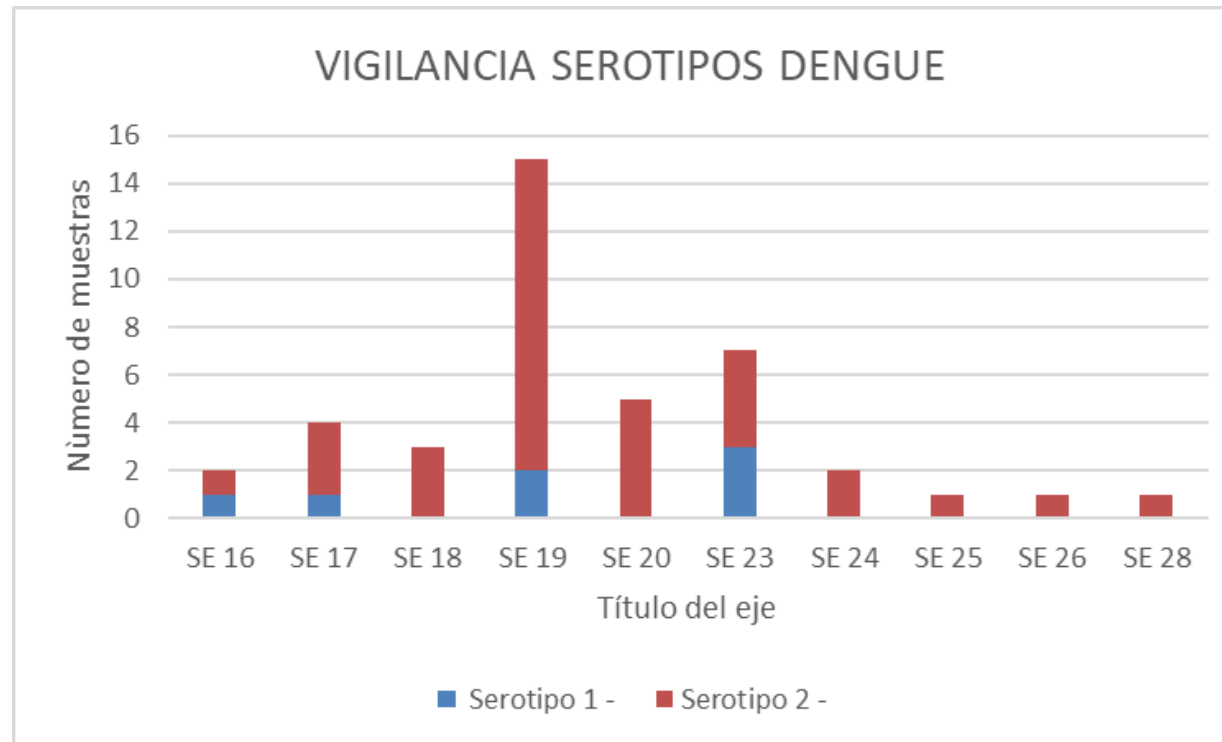

Fuente: NetLabv.2

Se observa que de las SE 16 a la SE 28 al año en curso, hay presencia de los serotipos 1 y 2, predominando el serotipo 2.

En las SE 16, 17, 19 y 23 se observan los serotipos 1 y 2.

En las semana epidemiológicas 20, 24, 25, 26 y 28 se observa solo la presencia solo del serotipo 2.

PREVENCIÓN Y CONTROL DEL DENGUE

INDICE AEDICO EN LOS CUATROS DISTRITOS DE LA CIUDAD DE IQUITOS-DEL 11 AL 12 DE JULIO-2023

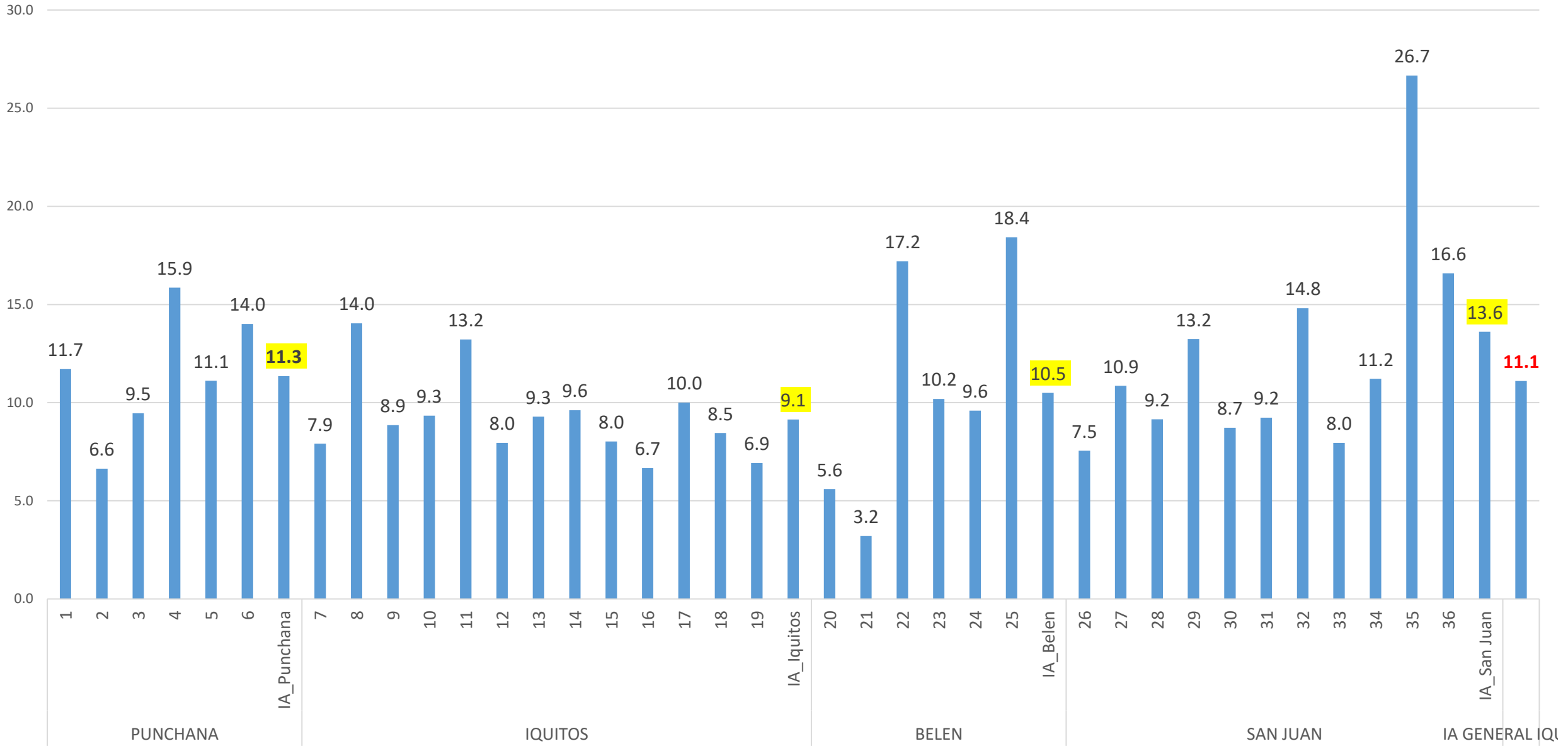

INDICE AEDICO EN LOS CUATRO DISTRITO CIUDAD DE IQUITOS -2023

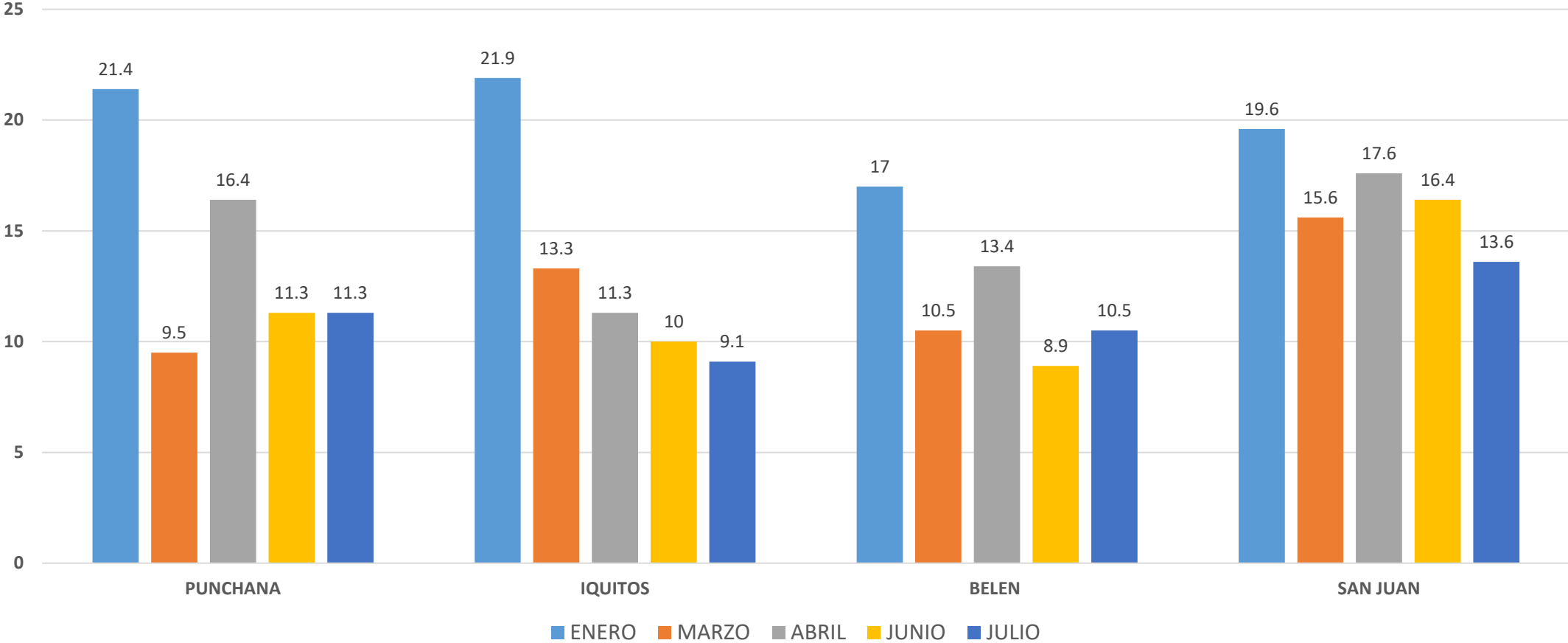

IA POR SECTORES IPRESS BELLAVISTA NANAY -2023

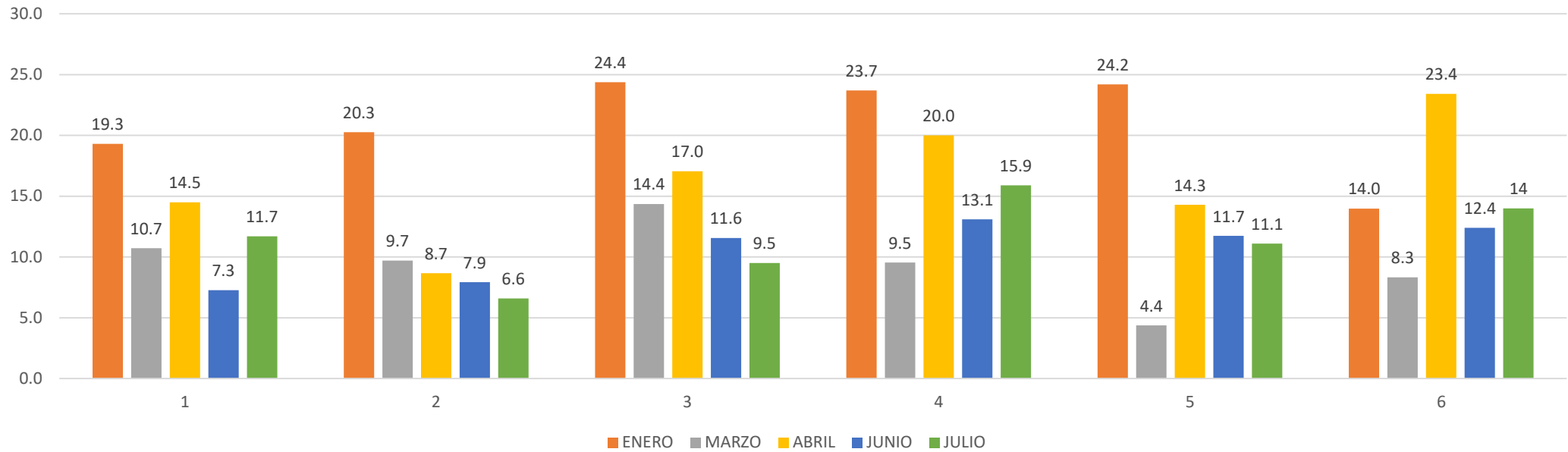

I.A POR SECTORES IPRESS SAN ANTONIO

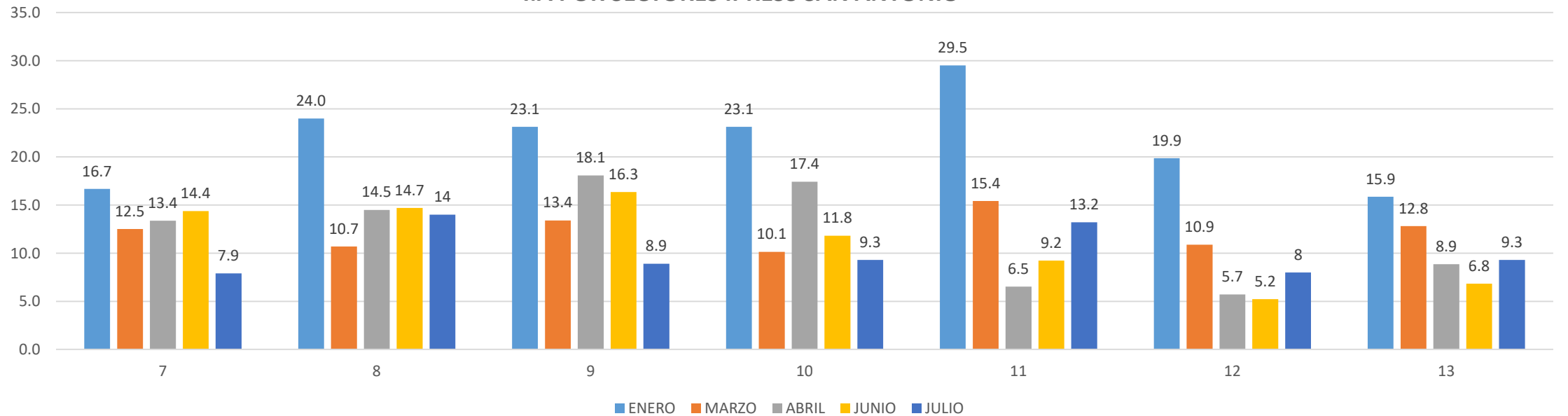

IA POR SECTORES IPRESS MORONACOCHA

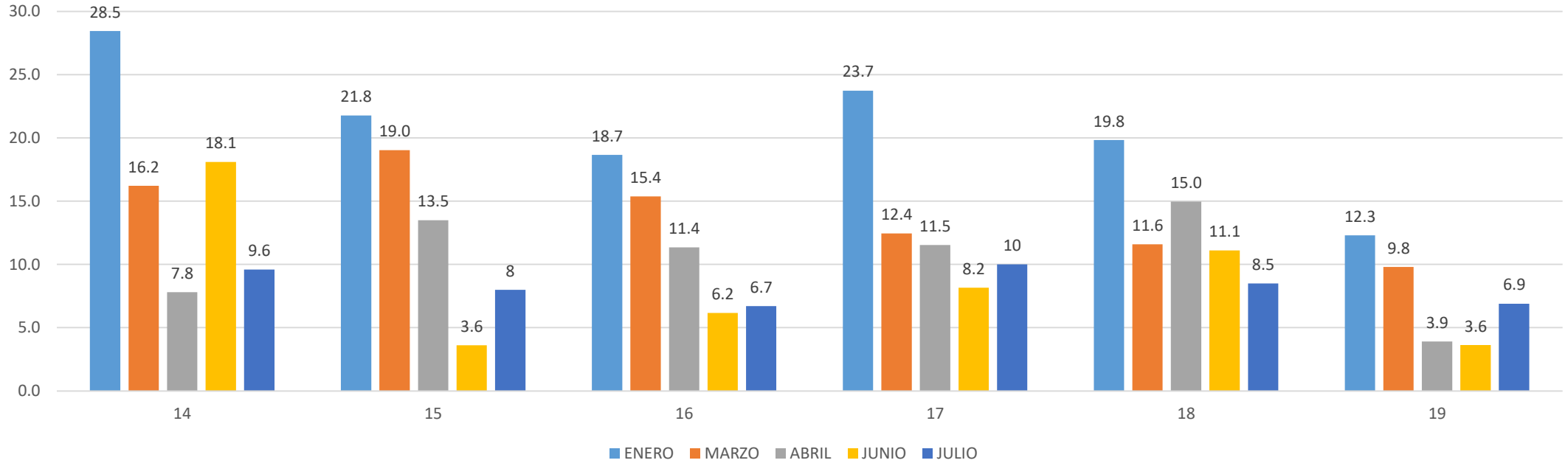

I.A POR SECTORES DISTRITO BELEN-2023

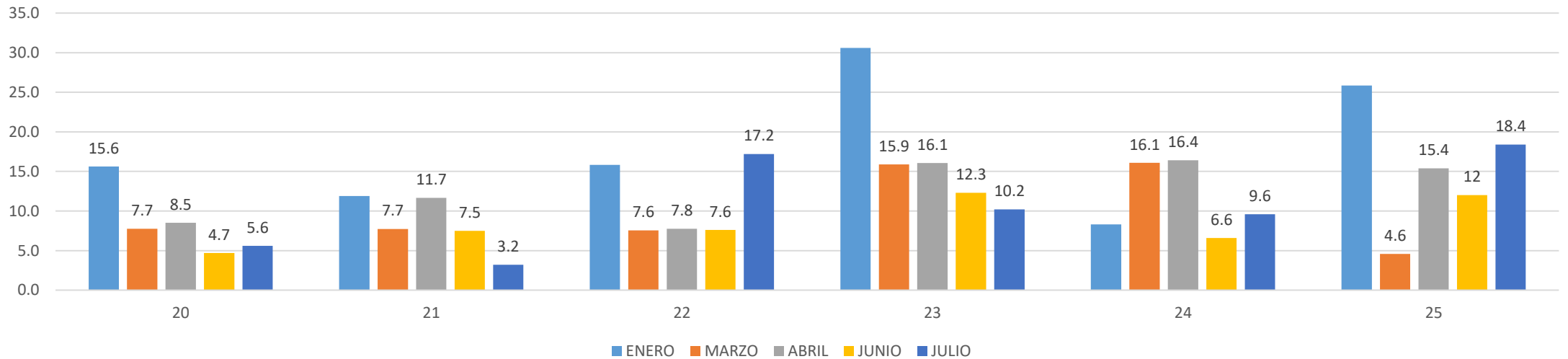

IA POR SECTORES IPRESS SAN JUAN -2023

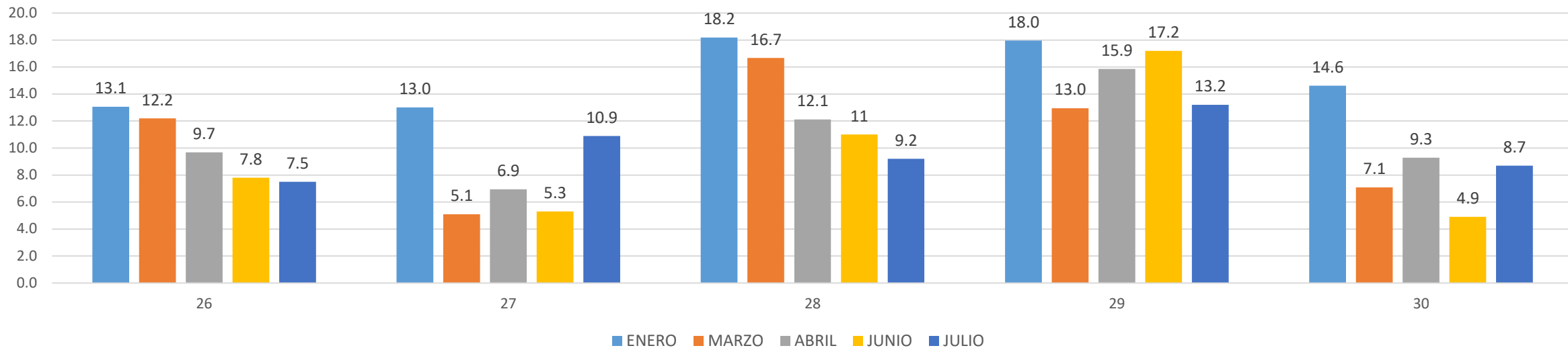

I.A POR SECTORES IPRESS AMERICA -2023

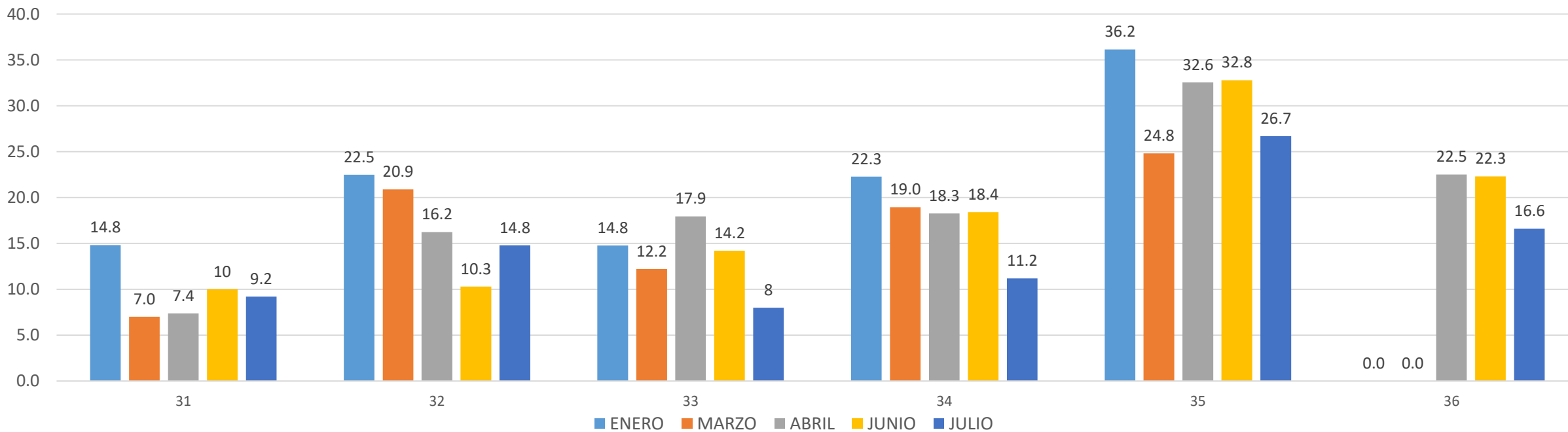

INDICE AEDICO CIUDAD DE IQUITOS 2023

DISTRITO	SECTORES	ENERO	MARZO	ABRIL	JUNIO	JULIO
PUNCHANA	1	19.3	10.7	14.5	7.3	11.7
	2	20.3	9.7	8.7	7.9	6.6
	3	24.4	14.4	17.0	11.6	9.5
	4	23.7	9.5	20.0	13.1	15.9
	5	24.2	4.4	14.3	11.7	11.1
	IA_Punchana	21.4	9.5	16.4	11.3	11.3
IQUITOS	7	16.7	12.5	13.4	14.4	7.9
	8	24.0	10.7	14.5	14.7	14.0
	9	23.1	13.4	18.1	16.3	8.9
	10	23.1	10.1	17.4	11.8	9.3
	11	29.5	15.4	6.5	9.2	13.2
	12	19.9	10.9	5.7	5.2	8.0
	13	15.9	12.8	8.9	6.8	9.3
	14	28.5	16.2	7.8	18.1	9.6
	15	21.8	19.0	13.5	3.6	8.0
	16	18.7	15.4	11.4	6.2	6.7
	17	23.7	12.4	11.5	8.2	10.0
	18	19.8	11.6	15.0	11.1	8.5
	19	12.3	9.8	3.9	3.6	6.9
IA_Iquitos	21.9	13.3	11.3	10	9.1	
BELEN	20	15.6	7.7	8.5	4.7	5.6
	21	11.9	7.7	11.7	7.5	3.2
	22	15.8	7.6	7.8	7.6	17.2
	23	30.6	15.9	16.1	12.3	10.2
	24	8.3	16.1	16.4	6.6	9.6
	25	25.8	4.6	15.4	12.0	18.4
IA_Belen	17	10.5	13.4	8.9	10.5	
SAN JUAN	26	13.1	12.2	9.7	7.8	7.5
	27	13.0	5.1	6.9	5.3	10.9
	28	18.2	16.7	12.1	11.0	9.2
	29	18.0	13.0	15.9	17.2	13.2
	30	14.6	7.1	9.3	4.9	8.7
	31	14.8	7.0	7.4	10.0	9.2
	32	22.5	20.9	16.2	10.3	14.8
	33	14.8	12.2	17.9	14.2	8.0
	34	22.3	19.0	18.3	18.4	11.2
	35	36.2	24.8	32.6	32.8	26.7
	36	0.0	0.0	22.5	22.3	16.6

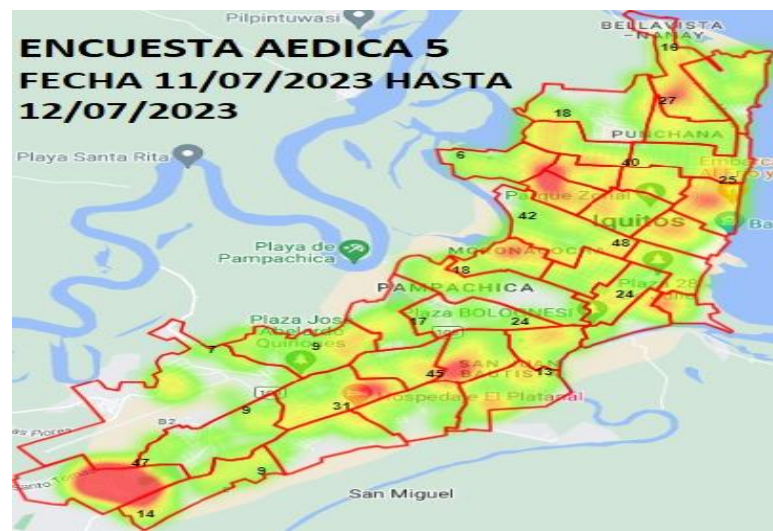
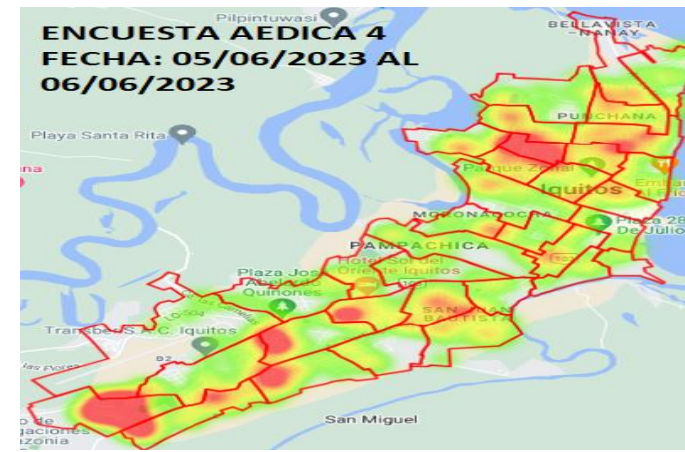
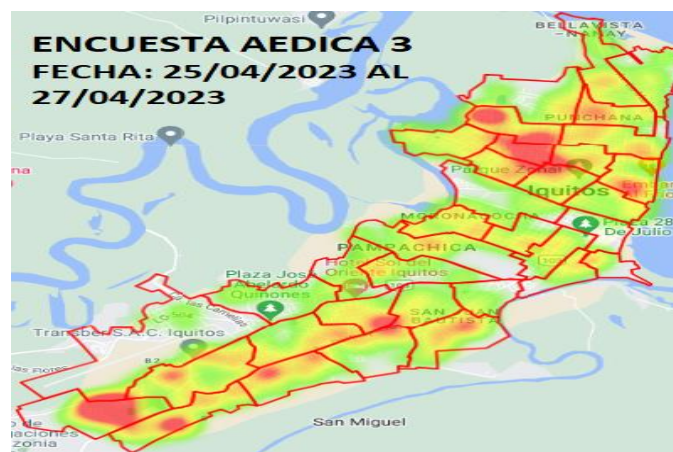
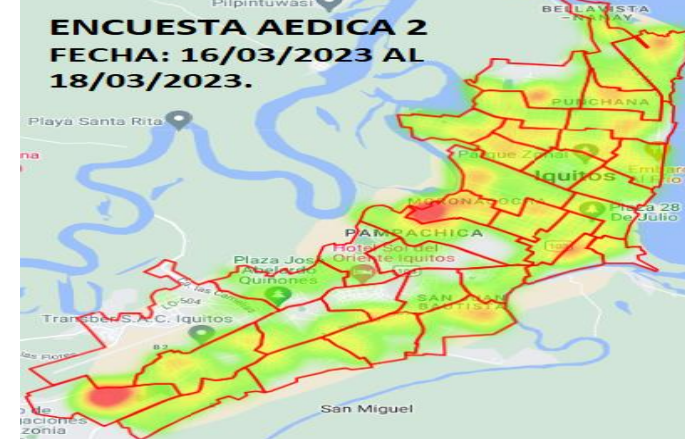
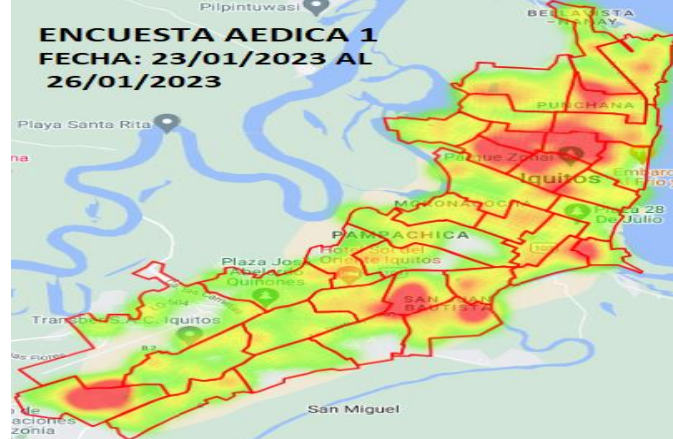

RECIPIENTES CON LARVAS DE AEDES AEGYPTI EN LA CIUDAD DE IQUITOS - DEL 11 AL 12 JULIO -2023.

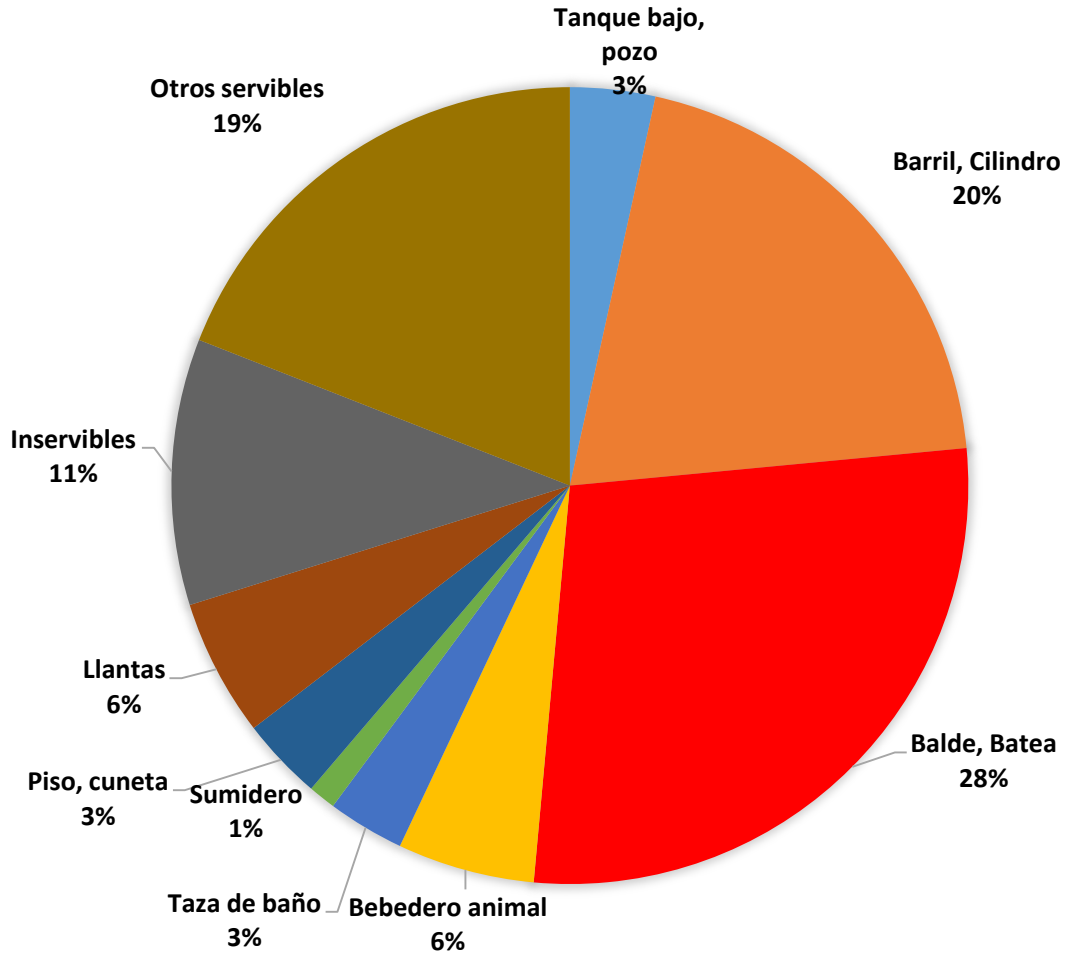

OTROS RECIPIENES POSITIVOS A LARVAS DE AEDES AEGYPTI EN LA CIUDAD DE IQUITOS DEL 11 AL 12 JULIO 2023

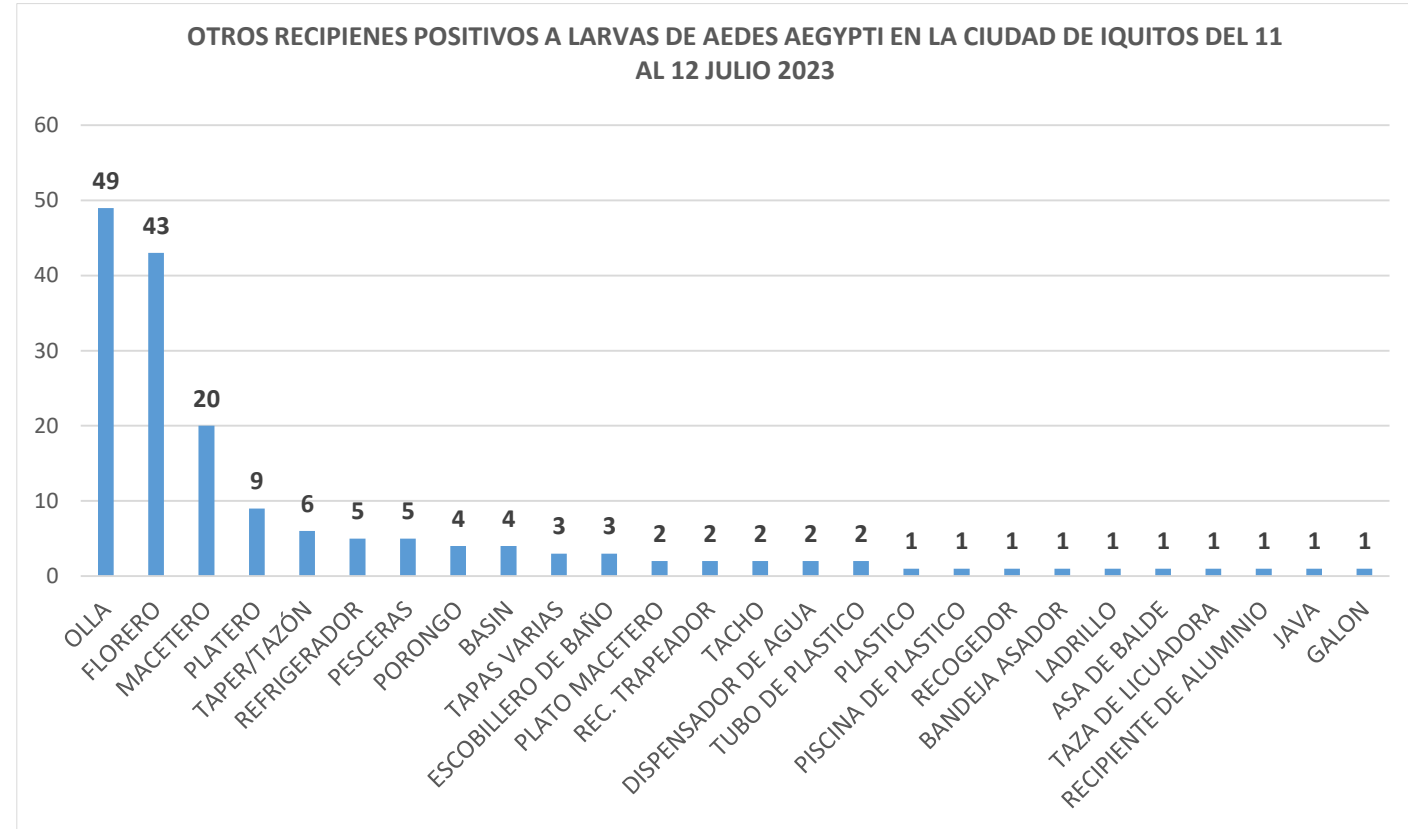

EVOLUCION DE LA INFESTACION LARVARIA EN LA CIUDAD DE IQUITOS DURANTE LOS CUATRO CICLOS DE TRATAMIENTO FOCAL FEB-JUNIO 2023

DISTRITOS	SECTORES	CICLOS			
		I	II	III	IV
PUNCHANA	1	22.1	15.8	19.3	16.7
	2	16.9	16.2	16.5	14.5
	3	22.8	14.3	19.4	16.3
	4	22.2	12.6	15.9	15.7
	5	21.1	11.8	9.1	11.7
	6	22.3	12.4	12.8	17.3
	TOTAL PUNCHANA	21.2	13.9	15.5	15.4
IQUITOS	7	29.6	23.3	24.8	23.9
	8	36.8	23.5	23.1	22.6
	9	25.3	20.0	24.4	23.9
	10	19.1	20.9	19.7	20.3
	11	23.9	15.4	23.6	27.7
	12	19.3	18.5	14.5	16.8
	13	25.2	22.6	22.1	26.8
	14	21.2	14.0	19.1	15.6
	15	27.7	13.3	18.6	15.8
	16	20.0	11.8	14.8	13.9
	17	27.1	18.6	20.9	21.9
	18	15.5	13.5	14.1	13.3
	19	10.2	10.7	12.8	10.7
		TOTAL IQUITOS	23.1	17.4	19.4
BELEN	20	13.7	15.1	15.0	12.2
	21	17.7	13.9	9.6	12.0
	22	19.1	13.9	13.0	11.0
	23	28.8	17.3	13.0	15.5
	24	23.4	13.2	11.2	16.3
	25	22.8	11.2	17.7	13.8
	TOTAL BELEN	20.9	14.1	13.2	13.4
SAN JUAN	26	10.7	10.8	16.2	13.0
	27	9.9	8.9	9.9	11.9
	28	18.0	14.7	21.6	18.1
	29	22.0	12.1	16.5	18.0
	30	14.3	14.4	16.3	12.7
	31	14.5	16.0	14.0	16.4
	32	30.0	18.4	16.2	21.7
	33	18.9	13.4	13.4	13.7
	34	26.1	18.6	16.2	15.3
	35	39.3	24.3	25.7	26.1
36	0.0	25.8	19.4	17.0	
	TOTAL SAN JUAN	20.4	16.1	16.9	16.7
INDICE LARVARIO GENERAL		21.4	15.4	16.6	16.2

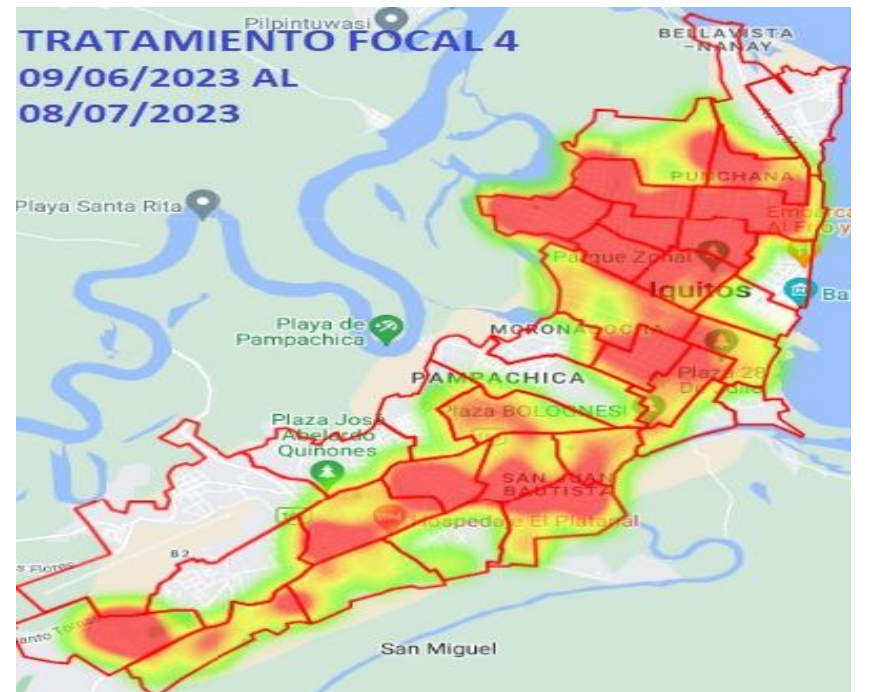
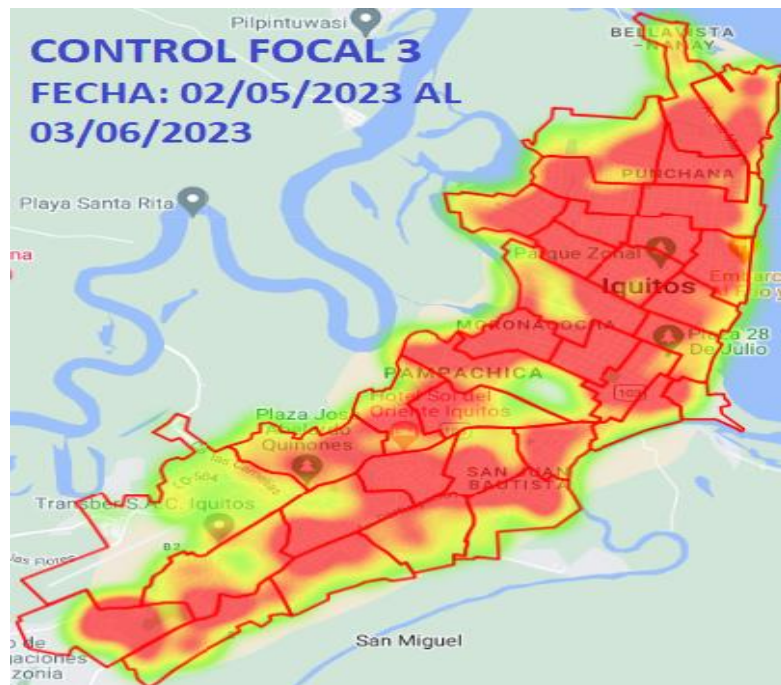
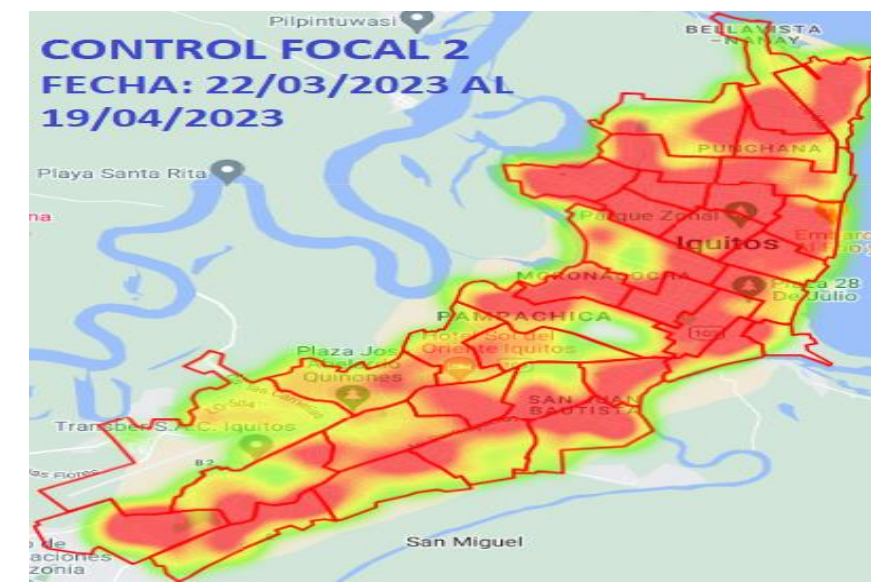
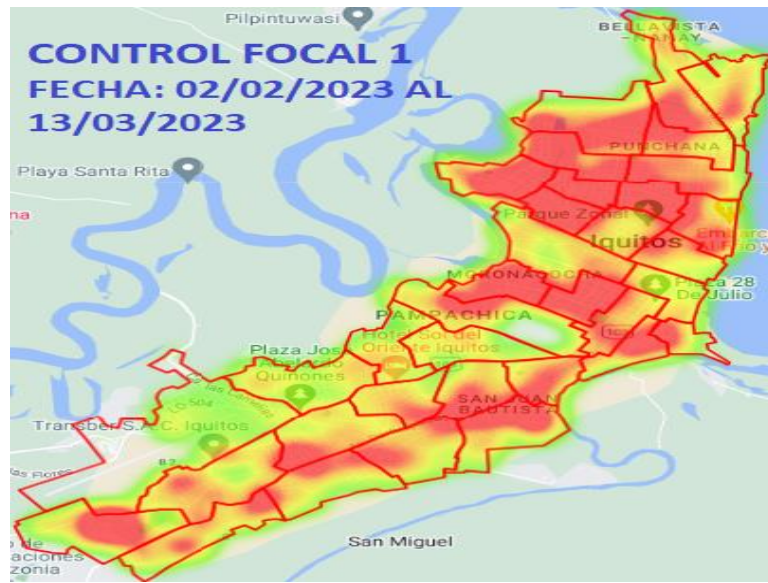

AVANCE DE ACTIVIDADES DE TRATAMIENTO FOCAL V CICLO- JULIO-2023-DS-009-2023-SA

IPRESS	SECTOR	FECHA	META	Inspeccionadas	Tratadas	Cerradas	Deshabiltadas	Renueves	Total	N° Residentes	Cobertura Programada	Cobertura de Campo				SITUACION
												% Insp	%Cerr.	%Desh.	%Ren.	
BELLAVISTA	4	13-17/07/2023	3116	1945	980	119	8	9	2081	8580	62.4	93.5	5.7	0.4	0.4	AVANCE
	6	17/07/2023	3215	60	22	0	0	0	60	200	1.9					AVANCE
SAN ANTONIO	7	15-17/07/2023	3179	551	245	0	0	0	551	2034	17.3					AVANCE
	9	14-17/07/2023	2645	1482	953	144	21	26	1673	6574	56.0	88.6	8.6	1.3	1.6	AVANCE
MORONACHA	14	14-17/07/2023	2727	1736	805	123	30	26	1915	7151	63.7	90.7	6.4	1.6	1.4	AVANCE
	17	17/07/2023	2912	475	300	0	0	0	475	1963	16.3					AVANCE
06 OCTUBRE	22	14-17/07/2023	2830	1186	766	0	0	0	1186	4756	41.9					AVANCE
CARDOZO	23	13-17/07/2023	3731	1499	516	0	0	0	1499	5610	40.2					AVANCE
SAN JUAN	29	14-17/07/2023	3437	2167	1104	0	0	0	2167	8906	63.0					AVANCE
AMERICA	35	13-17/07/2023	2849	1697	911	646	238	50	2631	6509	59.6	64.5	24.6	9.0	1.9	AVANCE
	36	17/07/2023	1452	585	198	0	0	0	585	1379	40.3					AVANCE
TOTAL CIUDAD	1 al 36	13 - 17/07/2023	104464	13383	6800	1032	297	111	14823	53662	12.8					



Las actividades del V ciclo de tratamiento focal se iniciaron del 13/07/2023, las cuales están programadas hasta el 05/ 08/ del presente (20 días hábiles). Se inspeccionaron 13,383 casas con un avance de 12.8 %. Se viene trabajando con 211 inspectores y 40 jefes de brigada en la ciudad de Iquitos y 5 inspectores en la localidad de los Delfines.



PERÚ

Ministerio
de SaludGERESA
GERENCIA REGIONAL DE SALUD DE LORETOBICENTENARIO
DEL PERÚ
2021 - 2024

Actividades de Vigilancia Aélica I - DS-009



Establecimiento de Salud (Localidad)	Total de Habitantes (Población Protegida)	Total de Viviendas	N° viviendas programadas	N° viviendas insp.	N° viviendas posit.	N° recipientes insp.	N° recipientes posit.	IA	IR	IB	Fecha de inicio	Fecha de término
SAN ANTONIO, MORONACOCHA	8886	34818	2149	2149	215	21978	265	10.0	1.2	12.3	5/06/2023	6/06/2023
BELLAVISTA NANAY	5486	20194	1200	1200	131	12365	172	10.9	1.4	14.3	5/06/2023	6/06/2023
06 DE OCTUBRE, CARDOZO	3902	17791	936	936	83	10431	107	8.9	1.0	11.4	5/06/2023	6/06/2023
SAN JUAN, AMERICA	8143	32692	1941	1,941	319	20,015	469	16.4	2.3	24.2	5/06/2023	6/06/2023
MAZAN	824	1500	179	179	19	2,003	19	10.6	0.9	10.6	6/06/2023	9/06/2023
I-4 CABALLOCOCHA	2151	3200	502	502	45	6,273	47	9.0	0.7	9.4	29/05/2023	3/06/2023
SANTA ROSA	1796	598	598	533	36	1,011	41	6.8	4.1	7.7	5/06/2023	30/06/2023
I-4 REQUENA	4061	7500	843	843	48	10,124	59	5.7	0.6	7.0	2/06/2023	6/06/2023
TAMANCO VIEJO		400										
JENARO HERRERA		990										
EL ESTRECHO	480	1100	107	107	2	702	3	1.9	0.4	2.8	1/06/2023	7/06/2023
SOPLIN VARGAS	158	500	39	39	4	267	4	10.3	1.5	10.3	1/06/2023	6/06/2023
NAUTA	1915	8400	626	626	72	4822	104	11.5	2.2	16.6	26/06/2023	28/06/2026
LAGUNAS		2500										
YURIMAGUAS		24400										
ACLAS 1-4 SAN LORENZO	12403	3200	422	422	16	2657	18	3.8	0.7	4.3	30/05/2023	31/05/2023
PUERTO AMERICA	1086	26	26	26	3	145	6	11.5	4.1	23.1	29/06/2023	29/06/2023
PUERTO ALEGRIA	1138	3400	28	28	6	201	7	21.4	3.5	25.0	1/07/2023	1/07/2023
IPRESS ACLAS I - 3 OCHO DE MAYO	1663	6000	339	339	39	4601	41	11.5	0.9	12.1	9/06/2023	10/06/2023
IPRESS I - 2 INAHUAYA	233	500	63	63	11	560	12	17.5	2.1	19.0	16/06/2023	17/06/2023
IPRESS I - 4 JUANCITO	1142	500	235	235	16	3369	22	6.8	0.7	9.4	15/06/2023	15/06/2023
IPRESS I - 4 ORELLANA	1459	500	315	315	15	3149	15	4.8	0.5	4.8	15/06/2023	17/06/2023



PERÚ

Ministerio de Salud



GERESA
GERENCIA REGIONAL DE SALUD DE LORETO



BICENTENARIO DEL PERÚ
2021 - 2024

Actividades de Vigilancia Aélica II - DS-009



Establecimiento de Salud (Localidad)	Total de Habitantes (Población Protegida)	Total de Viviendas	N° viviendas programadas	N° viviendas insp.	N° viviendas posit.	N° recipientes insp.	N° recipientes posit.	IA	IR	IB	Fecha de inicio	Fecha de término
SAN ANTONIO, MORONACOCHA	8908	34818	2242	2242	205	23307	28	9.1	0.1	1.2	11/07/2023	12/07/2023
BELLAVISTA NANAY	3230	20194	1040	1040	118	11023	149	11.3	1.4	14.3	11/07/2023	12/07/2023
06 DE OCTUBRE, CARDOZO	3535	17791	861	861	90	9476	110	10.5	1.2	12.8	11/07/2023	12/07/2023
SAN JUAN, AMERICA	8212	32692	1954	1,954	266	20,252	381	13.6	1.9	19.5	11/07/2023	12/07/2023
MAZAN												
I-4 CABALLOCOCHA												
I-4 REQUENA												
TAMANCO VIEJO												
JENARO HERRERA												
EL ESTRECHO	306	1100	116	116	2	572	3	1.7	0.5	2.6	3/07/2023	7/07/2023
SOPLIN VARGAS												
NAUTA												
LAGUNAS												
YURIMAGUAS												
IPRESS NATIVIDAD	1458	339	357	339	10	2126	12	2.9	0.6	3.5	12/06/2023	12/06/2023
IPRESS AGUAMIRO	1401	342	345	342	1	1717	1	0.3	0.1	0.3	23/06/2023	23/06/2023
IPRESS LA LOMA	1154	350	349	350	5	1834	6	1.4	0.3	1.7	5/07/2023	5/07/2023
ACLAS 1-4 SAN LORENZO												
PUERTO ALEGRIA												
PUERTO ALEGRIA												
IPRESS ACLAS I - 3 OCHO DE MAYO												
IPRESS I - 2 INAHUAYA												
IPRESS I - 4 ORELLANA												
IPRESS I - 4 JUANCITO	1189	500	235	235	2	2808	2	0.9	0.1	0.9	3/07/2023	6/07/2023

Actividades de Control Vectorial I-DS - 009



Establecimiento de Salud (Localidad)	Total de Habitantes (Población Protegida)	VIVIENDAS					COBERTURAS				Fecha de inicio	Fecha de termino
		Programadas (Total del EESS)	Inspeccionadas	Cerradas	Renuentes	Deshabitadas	INSP	CERR	REN	DESH		
SAN ANTONIO, MORONACOCHA	96109	34818	24,385	6494	1019	1258	70.0%	18.7%	2.9%	3.6%	9/06/2023	9/07/2023
BELLAVISTA NANAY	66578	20194	17,114	1796	112	308	84.7%	8.9%	0.6%	1.5%	9/06/2023	10/07/2023
06 DE OCTUBRE, CARDOZO	52241	17791	14473	2833	198	581	81.4%	15.9%	1.1%	3.3%	9/06/2023	10/07/2023
SAN JUAN, AMERICA	106866	32692	35690	10684	666	3551	109.2%	32.7%	2.0%	10.9%	9/06/2023	9/07/2023
MAZAN	4988	1500	1208	159	1	408	80.5%	10.6%	0.1%	27.2%	9/06/2023	26/06/2023
INDIANA	3128	1000	723	183	3	196	72.3%	18.3%	0.3%	19.6%	30/06/2023	10/07/2023
I-4 CABALLOCOCHA	11233	3200	3,114	448	10	100	97.3%	14.0%	0.3%	3.1%	5/06/2023	8/07/2023
SAN TA ROSA	1796	598	533	30	8	27	89.1%	5.0%	1.3%	4.5%	5/06/2023	30/06/2023
I-4 REQUENA	17807	7500	5,797	532	10	84	77.3%	7.1%	0.1%	1.1%	5/06/2023	27/06/2023
TAMANCO VIEJO	632	400	175	34	0	13	43.8%	8.5%	0.0%	3.3%	5/06/2023	16/06/2023
JENARO HERRERA	3554	990	868	25	1	8	87.7%	2.5%	0.1%	0.8%	12/06/2023	27/06/2023
EL ESTRECHO	3079	1,100	1383	7	4	22	125.7%	0.6%	0.4%	2.0%	8/06/2023	28/06/2023
SOPLIN VARGAS	4020	500	1117	4	0	8	223.4%	0.8%	0.0%	1.6%	6/06/2023	27/06/2023
NAUTA	2673	8400	1,049	27	0	1	12.5%	0.3%	0.0%	0.0%	1/06/2023	14/06/2023
LAGUNAS	6864	2500	1,826	327	1	2	73.0%	13.1%	0.0%	0.1%	23/06/2023	5/07/2023
YURIMAGUAS		24400										
IPRESS NATIVIDAD	18245	5019	4,725	547	20	15	94.1%	10.9%	0.4%	0.3%	19/05/2023	28/06/2023
IPRESS AGUAMIRO	9858	3411	2,932	383	16	17	86.0%	11.2%	0.5%	0.5%	5/06/2023	3/07/2023
IPRESS LA LOMA	10626	3823	3,004	760	44	21	78.6%	19.9%	1.2%	0.5%	14/06/2023	22/06/2023
IPRESS LA CARRETERA	15179	5260	4,129	1119	58	29	78.5%	21.3%	1.1%	0.6%	19/06/2023	4/07/2023
IPRESS INDEPENDENCIA	5428	4155	1,656	432	16	8	39.9%	10.4%	0.4%	0.2%	27/06/2023	5/07/2023
ACLAS 1-4 SAN LORENZO	49,612	3200	6508	527	15	644	203.4%	16.5%	0.5%	20.1%	1/06/2023	21/06/2023
PUERTO AMERICA	1,086	263	244	12	0	7	92.8%	4.6%	0.0%	2.7%	29/06/2023	30/06/2023
PUERTO ALEGRIA	1138	3400	271	7	0	8	8.0%	0.2%	0.0%	0.2%	1/07/2023	2/07/2023
IPRESS ACLAS I - 3 OCHO DE MAYO		6000										
IPRESS I - 2 INAHUAYA	848	500	260	27	1	62	52.0%	5.4%	0.2%	12.4%	19/06/2023	28/06/2023
IPRESS I - 4 JUANCITO	2451	500	595	28	0	12	119.0%	5.6%	0.0%	2.4%	17/06/2023	21/06/2023
IPRESS I - 4 ORELLANA	6248	500	1583	85	76	6	316.6%	17.0%	15.2%	1.2%	19/06/2023	7/07/2023



LEPTOSPIROSIS

Gestión de Servicio Social

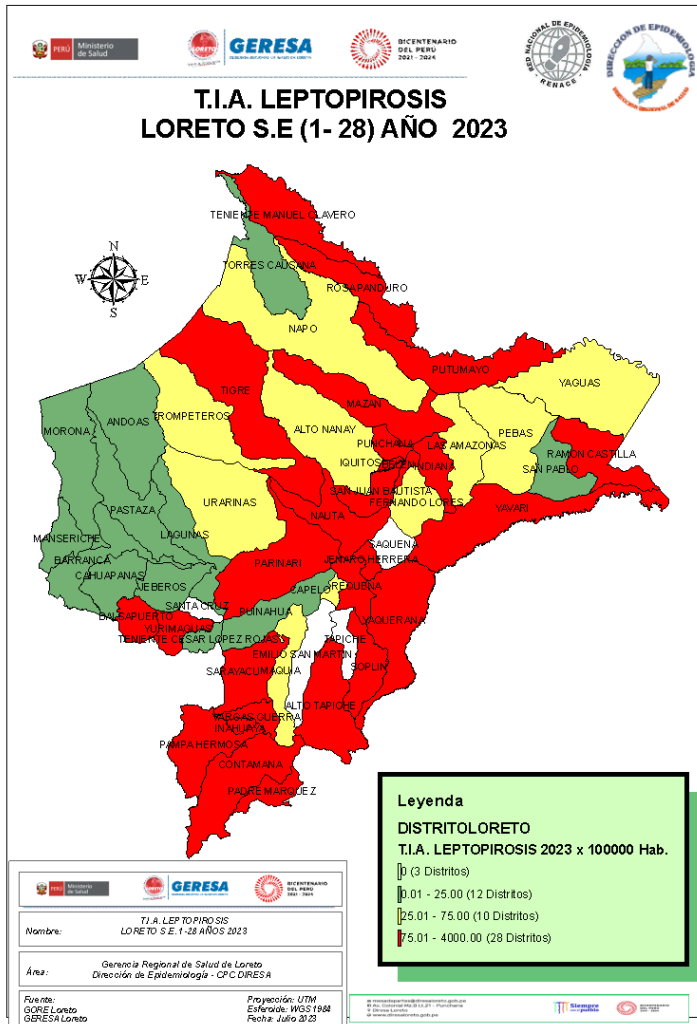

CANAL ENDÉMICO DE LEPTOSPIROSIS EN LORETO. AÑOS 2022 (SE 01-52) - 2023 (SE. 1- 28)

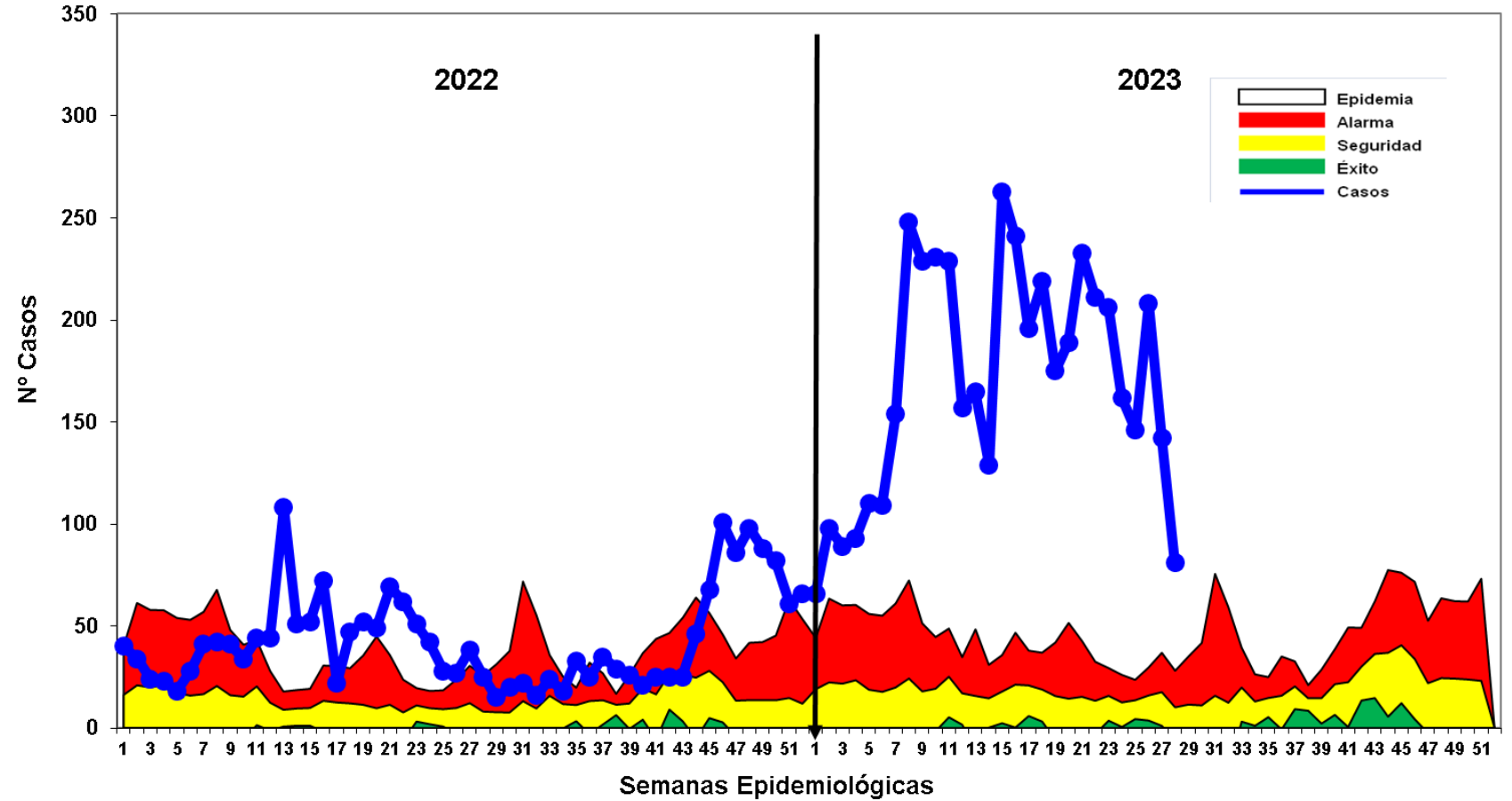

Fuente: Base de datos del Noti Web de la Dirección de Epidemiología- GERESA Loreto

Hasta la SE 28- 2023 se reportó **4,783** casos de Leptospiriosis, 594 casos confirmados (MAT) y 4189 se encuentran como Probables a espera de resultados MAT para su clasificación. En el año 2022 se notificaron 1,122 casos, se incrementó 3,661 casos más que el año 2022 en el mismo periodo. Los casos se mantiene desde fines del 2022 hasta la presente semana en **zona de EPIDEMIA**.

Casos de Leptospirosis por distritos y semanas epidemiológicas, Región Loreto SE 01-28 2023

N°	DISTRITO	Semana Epidemiológica														Total	%	% Acumulado
		01-16	17	18	19	20	21	22	23	24	25	26	27	28				
1	SAN JUAN BAUTISTA	646	52	21	27	40	36	37	51	43	42	47	45	26	1113	23.270	23.27	
2	PUNCHANA	319	29	37	44	40	53	59	55	24	19	68	24	10	781	16.329	39.60	
3	IQUITOS	203	22	10	14	21	35	21	25	39	27	27	14	21	479	10.015	49.61	
4	CONTAMANA	239	12	10	10	23	23	32	16	20	16	32	16	10	459	9.596	59.21	
5	BELEN	188	28	26	17	21	14	18	22	21	30	18	18	13	434	9.074	68.28	
6	NAUTA	198	6	14	10	8	19	18	16	7	6	3	10	1	316	6.607	74.89	
7	YURIMAGUAS	229	12	8	4	1	1	1	4	2	1	3		2	268	5.603	80.49	
8	RAMON CASTILLA	220	2	5	10	9	2	5	2						255	5.331	85.82	
9	JENARO HERRERA	96	5	3	16	7	34	5							166	3.471	89.30	
10	PUTUMAYO	60	10	68	9	5	2		1						155	3.241	92.54	
11	REQUENA	71	5	9	7	7	5	5	2	1	2	4	1		119	2.488	95.02	
12	SARAYACU	23	8				7	1		1					40	0.836	95.86	
13	PARINARI	33									1				34	0.711	96.57	
14	INDIANA	7			1	2	1	2		1	2	2			18	0.376	96.95	
15	YAVARI	2						4	10						16	0.335	97.28	
16	BALSAPUERTO	8					1	2		1		1	2		15	0.314	97.60	
17	MAZAN	12		1											13	0.272	97.87	
18	VARGAS GUERRA	3		3		1			1		1	1			10	0.209	98.08	
19	PAMPA HERMOSA	1	1							1		1	5		9	0.188	98.26	
20	TIGRE	4	1	1								1			7	0.146	98.41	
21	PEBAS	6													6	0.125	98.54	
22	TROMPETEROS	2	2		1				1						6	0.125	98.66	
23	URARINAS	2	1		1	1					1				6	0.125	98.79	
24	FERNANDO LORES	1		1	1	1				1					5	0.105	98.89	
25	NAPO	5													5	0.105	99.00	
26	ALTO TAPICHE	4													4	0.084	99.08	
27	ANDOAS	2			1				1						4	0.084	99.16	
28	TENIENTE MANUEL CLAVERO	0		1	1	1							1		4	0.084	99.25	
29	BARRANCA	2		1											3	0.063	99.31	
30	INAHUAYA	3													3	0.063	99.37	
31	LAS AMAZONAS	3													3	0.063	99.44	
32	MAQUIA	2				1									3	0.063	99.50	
33	PADRE MARQUEZ	3													3	0.063	99.56	
34	ALTO NANAY	2													2	0.042	99.60	
35	LAGUNAS	2													2	0.042	99.64	
36	MANSERICHE	1								1					2	0.042	99.69	
37	ROSA PANDURO	2													2	0.042	99.73	
38	YAQUERANA	1											1		2	0.042	99.77	
39	CAHUAPANAS	0									1				1	0.021	99.79	
40	CAPELO	1													1	0.021	99.81	
41	JEBEROS	0						1							1	0.021	99.83	
42	MORONA	1													1	0.021	99.85	
43	PASTAZA	0								1					1	0.021	99.87	
44	PUINAHUA	0			1										1	0.021	99.90	
45	SAN PABLO	1													1	0.021	99.92	
46	SOPLIN	0											1		1	0.021	99.94	
47	TENIENTE CESAR LOPEZ ROJAS	1													1	0.021	99.96	
48	TORRES CAUSANA	1													1	0.021	99.98	
49	YAGUAS	1													1	0.021	100.00	
Total general		2611	196	219	175	189	233	211	206	162	146	208	143	84	4783	100		

Hasta la SE 28-2023, 49 distritos han reportado 4,783 casos de leptospirosis; El 80.49% se concentra en 7 distritos como son : San Juan Bautista (23.27%), Punchana (16.33%), Iquitos (10.01%), Contamana (9.59%), Belén (9.07%), Nauta (6.60%), y Yurimaguas (5.60%). En la S.E.17 y S.E.20-2023, se han registrado 02 defunción por leptospirosis, procedente del distrito del San Antonio del Estrecho-Provincia del Putumayo y distrito de Punchana-Provincia de Maynas.



DIAGNOSTICO DE LEPTOSPIROSIS EN LA REGION LORETO

LABORATORIO DE REFERENCIA REGIONAL DE SALUD PUBLICA DE LORETO

UNIDAD DE MICROBIOLOGIA

REPORTE S.E. 28 - 2023

PROCESADOS 10, 12 Y 14/07/2023

MUESTRAS PROCESADAS POR ESTABLECIMIENTO DE SALUD DE LA SEMANA EPIDEMIOLÓGICA 28 – 2023 DIAGNOSTICO DE LEPTOSPIROSIS POR EL METODO DE ELISA IgM

Nº	IPRESS	INDETERMINADO	NO REACTIVO	REACTIVO	TOTAL GENERAL
1	C.S. 6 DE OCTUBRE	1	6	7	14
2	C.S. AMERICA	2	2	0	4
3	C.S. BELEN	0	1	1	2
4	C.S. BELLAVISTA NANAY	2	9	1	12
5	C.S. CARDOZO	2	6	6	14
6	C.S. EL ESTRECHO	0	0	1	1
7	C.S. INDIANA	1	1	2	4
8	C.S. MORONACOCHA	1	12	5	18
9	C.S. SAN JUAN DE MIRAFLORES - SAN JUAN BAUTISTA	1	14	9	24
10	C.S. TUPAC AMARU	0	0	1	1
11	ESSALUD	1	4	3	8
12	HOSPITAL IQUITOS CESAR GARAYAR GARCIA	1	3	1	5
13	HOSPITAL REGIONAL DE LORETO	0	0	2	2
14	LABORATORIO DE REFERENCIA REGIONAL LORETO	0	2	4	6
15	P.S. 1° DE ENERO	0	3	2	5
16	P.S. BARRIO FLORIDO	0	0	3	3
17	P.S. GENARO HERRERA	7	10	21	38
18	P.S. MASUSA	0	2	1	3
19	P.S. MODELO	2	3	3	8
20	P.S. PADRE COCHA	3	8	8	19
21	P.S. RUMOCOCHA	1	1	1	3
22	P.S. SAN ANTONIO - RIO ITAYA	0	1	2	3
23	P.S. SAN PABLO DE CUYANA	0	1	0	1
TOTAL GENERAL		25	89	84	198

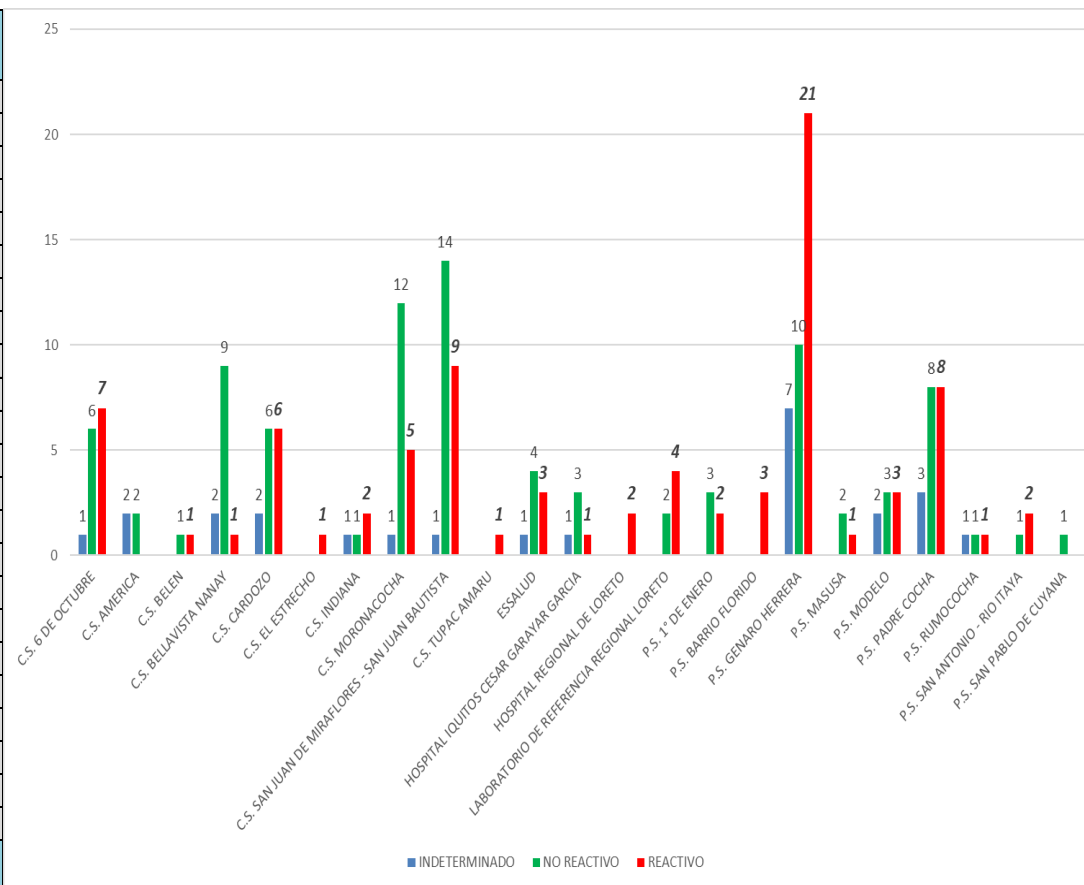

En la S.E. 28 2023 se observa que ingresaron 198 muestras de suero de las diferentes IPRESS de la Región Loreto, estas muestras fueron procesadas en el Laboratorio Referencial Regional Loreto por el método de ELISA IgM para el Diagnostico de Leptospira, posteriormente las Reactivas e Indeterminadas se envía al INS para la confirmación por el Método de Aglutinación (MAT). Las muestras No Reactivas se envía para el control de Calidad (10%).

**MUESTRAS PROCESADAS POR ESTABLECIMIENTO DE SALUD REACTIVOS E INDETERMINADOS DE LA S. E. 28 – 2023
DIAGNOSTICO DE LEPTOSPIRA POR EL METODO DE ELISA IgM**

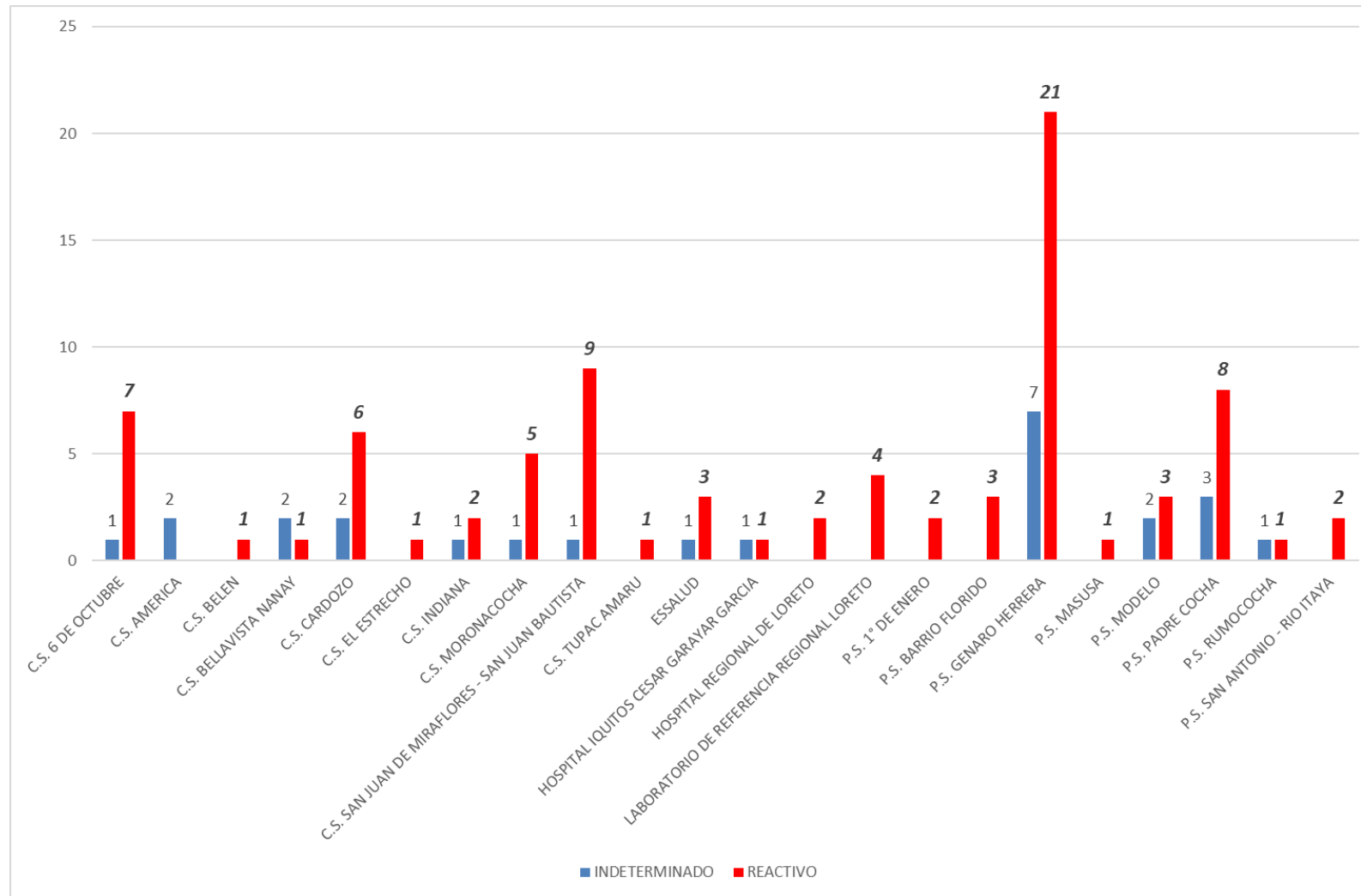

En la S.E. 28 2023 se observa que del total de las muestras ingresadas para el Diagnostico de Elisa IgM de Leptospira, son las IPRESS Jenaro Herrera la que tiene mayor índice de Reactivos, seguido en menor proporción por las IPRESS San Juan Bautista, Rumococha.



Gestión de Servicio Social

OFIDISMO

Casos de Ofidismo por semanas epidemiológicas y distritos, Región Loreto, SE 01-28 2023

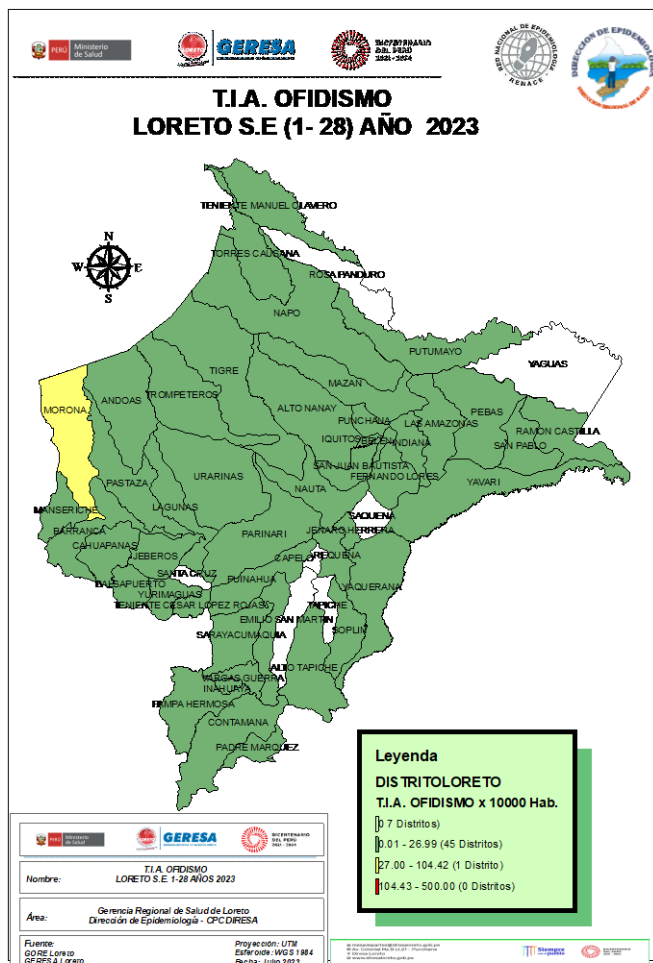

N°	DISTRITO	Semana Epidemiológica													Total	%	% Acumulado	Fallecidos
		01-16	17	18	19	20	21	22	23	24	25	26	27	28				
1	YURIMAGUAS	20	1	4	3				1	1	1		1	1	33	9.88	9.88	
2	BALSAPUERTO	15			2	2	2					1			22	6.59	16.47	
3	CONTAMANA	10	1		2	1	1						3	18	5.39	21.86		
4	PUNCHANA	10			2			1			2	1	2	18	5.39	27.25		
5	TENIENTE CESAR LOPEZ ROJAS	8				1		3		2			1	16	4.79	32.04		
6	MORONA	11					1			1	2			15	4.49	36.53		
7	SAN JUAN BAUTISTA	8	1		1		1	1		1		1	1	15	4.49	41.02		
8	PASTAZA	9					1		1		1			12	3.59	44.61		
9	RAMON CASTILLA	8			1						2	1		12	3.59	48.20		
10	MAZAN	9			1									11	3.29	51.50		
11	NAPO	8	2					1						11	3.29	54.79		
12	MANSERICHE	4	1	2	1	1				1				10	2.99	57.78		
13	BARRANCA	8					1							9	2.69	60.48		
14	NAUTA	5			1		1	1						9	2.69	63.17		
15	TORRES CAUSANA	4		4									1	9	2.69	65.87	1	
16	BELEN	4		1				1				1	1	8	2.40	68.26		
17	INDIANA	3					1	2	1		1			8	2.40	70.66		
18	VARGAS GUERRA	5	2							1				8	2.40	73.05		
19	ANDOAS	3								2	1			6	1.80	74.85		
20	FERNANDO LORES	3						1					1	6	1.80	76.65		
21	TIGRE	4						1		1				6	1.80	78.44		
22	URARINAS	2			2				1		1			6	1.80	80.24		
23	LAGUNAS	5												5	1.50	81.74		
24	PEBAS	3			1				1					5	1.50	83.23		
25	PUINAHUA	3											2	5	1.50	84.73		
26	JEBEROS	1			1		1			1				4	1.20	85.93		
27	PARINARI	4												4	1.20	87.13		
28	SARAYACU	2					1						1	4	1.20	88.32		
29	YAVARI	3										1		4	1.20	89.52		
30	ALTO NANAY	2					1							3	0.90	90.42		
OTROS DISTRITOS (16)		20	0	1	0	2	3	1	0	2	0	0	2	1	32	9.58	100.00	
Total general		204	8	12	18	7	15	13	5	13	11	6	13	9	334	100.00		1

Fuente: Base de datos del Noti Web de la Dirección de Epidemiología- GERESA Loreto

Hasta la SE 28-2023, 46 distritos han reportados 334 casos de ofidismo; El **80.24%** se concentra en 10 distritos siendo los 4 principales: Yurimaguas (9.88%), Balsapuerto (6.59%), Punchana (5.39%) y Contamana(5.39%). Se ha registrado en la SE18 una defunción en el distrito de Torres Causana, mujer de 34 años de edad.



TUBERCULOSIS

Casos de Tuberculosis, Reglón Loreto, Año 2023 (SE 01-28)

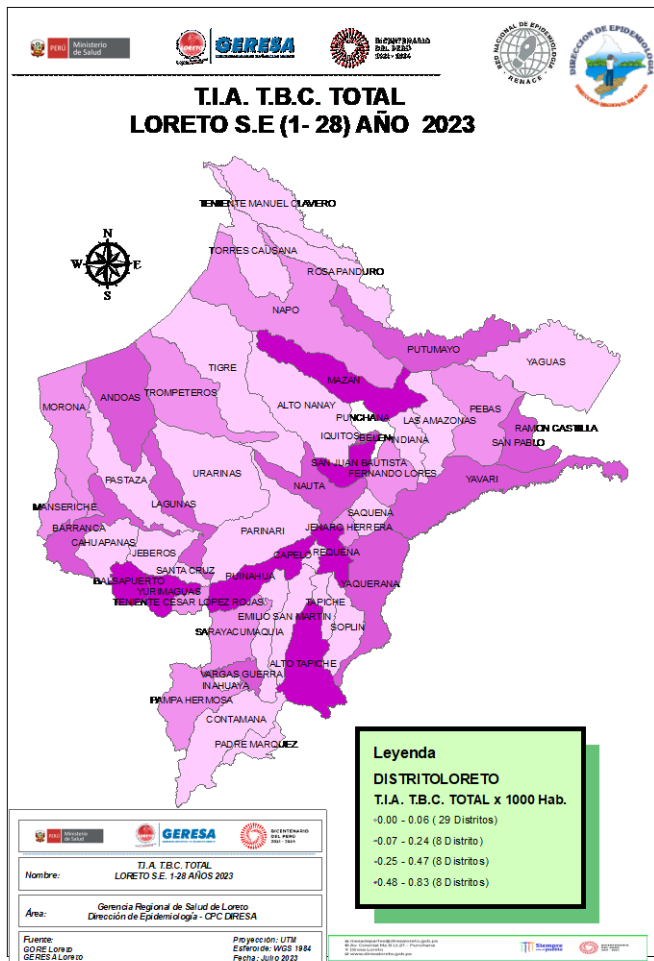

N° DIAGNOSTICO	MENINGITIS TUBERCULOSI S EN < 5	TBC ABANDONO RECUPERADO	TBC MONORESIST ENTE	TBC POLIRESISTEN TE	TBC PULMONAR C/CONF.	TBC PULMONAR S/CONF.	TBC RECAIDA	TUBERCULOSI S EXTRAPULMO S	Total	%	% Acumulado
1 SAN JUAN BAUTISTA			2	1	70	30	3	7	113	21.16	21.2
2 PUNCHANA	1	1			38	46		9	95	17.79	39.0
3 BELEN	1		1		41	23		7	73	13.67	52.6
4 IQUITOS	1		1		34	20		10	66	12.36	65.0
5 YURIMAGUAS				3	39	13		5	60	11.24	76.2
6 RAMON CASTILLA					14	9			23	4.31	80.5
7 REQUENA		2			12	1	1	2	18	3.37	83.9
8 NAUTA					9	4		2	15	2.81	86.7
9 BALSAPUERTO					3	8			11	2.06	88.8
10 MAZAN		1			6	1	1		9	1.69	90.4
11 ANDOAS					6				6	1.12	91.6
12 BARRANCA					6				6	1.12	92.7
13 LAGUNAS					3	1		2	6	1.12	93.8
14 SAN PABLO					3	1			4	0.75	94.6
15 PUINAHUA					3				3	0.56	95.1
16 YAVARI					2		1		3	0.56	95.7
17 FERNANDO LORES	1				1				2	0.37	96.1
18 NAPO					2				2	0.37	96.4
19 PEBAS						2			2	0.37	96.8
20 PUTUMAYO					2				2	0.37	97.2
21 SARAYACU					2				2	0.37	97.6
22 VARGAS GUERRA					2				2	0.37	97.9
23 ALTO TAPICHE		1							1	0.19	98.1
24 CAYNARACHI					1				1	0.19	98.3
25 CHAO						1			1	0.19	98.5
26 JENARO HERRERA					1				1	0.19	98.7
27 LIMA						1			1	0.19	98.9
28 MANSERICHE					1				1	0.19	99.1
29 MORONA					1				1	0.19	99.3
30 PAMPA HERMOSA						1			1	0.19	99.4
31 TENIENTE CESAR LOPEZ ROJAS					1				1	0.19	99.6
32 TROMPETEROS						1			1	0.19	99.8
33 YAQUERANA					1				1	0.19	100.0
Total general	4	5	4	4	304	163	6	44	534	100.00	

Hasta la SE 28 del año 2023, 33 distritos han notificado casos de TBC: **EL 80.5%** se concentra en 6 distritos, siendo la mayor proporción en tres distritos: San Juan Bautista (21.16%), Punchana (17.79%), Belén (13.67%); El mayor número de casos corresponde a TBC con confirmación bacteriológica: 56.9% (304 casos).



Gestión de Servicio Social

IRAS

Infecciones Respiratorias Agudas No Neumonías en menores de 5 años, Región Loreto. Año 2022 (1-52). 2023 (SE 01-28).

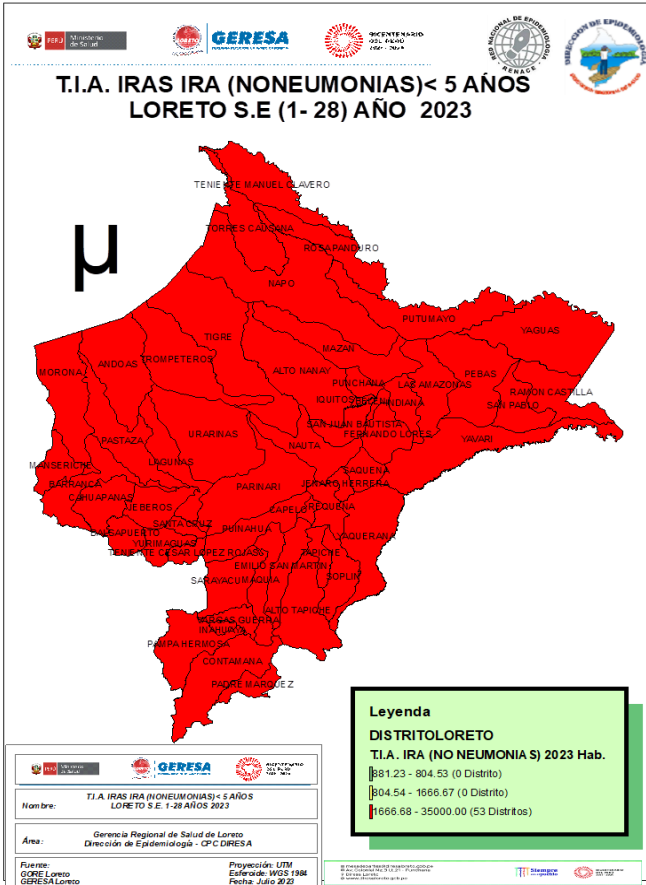

CANAL ENDÉMICO DE ATENCIONES POR INFECCIONES RESPIRATORIA AGUDAS EN MENORES DE 05 AÑOS REPORTADOS EN LA REGIÓN LORETO. AÑOS 2022 (1-52) - 2023 (SE 1-28)

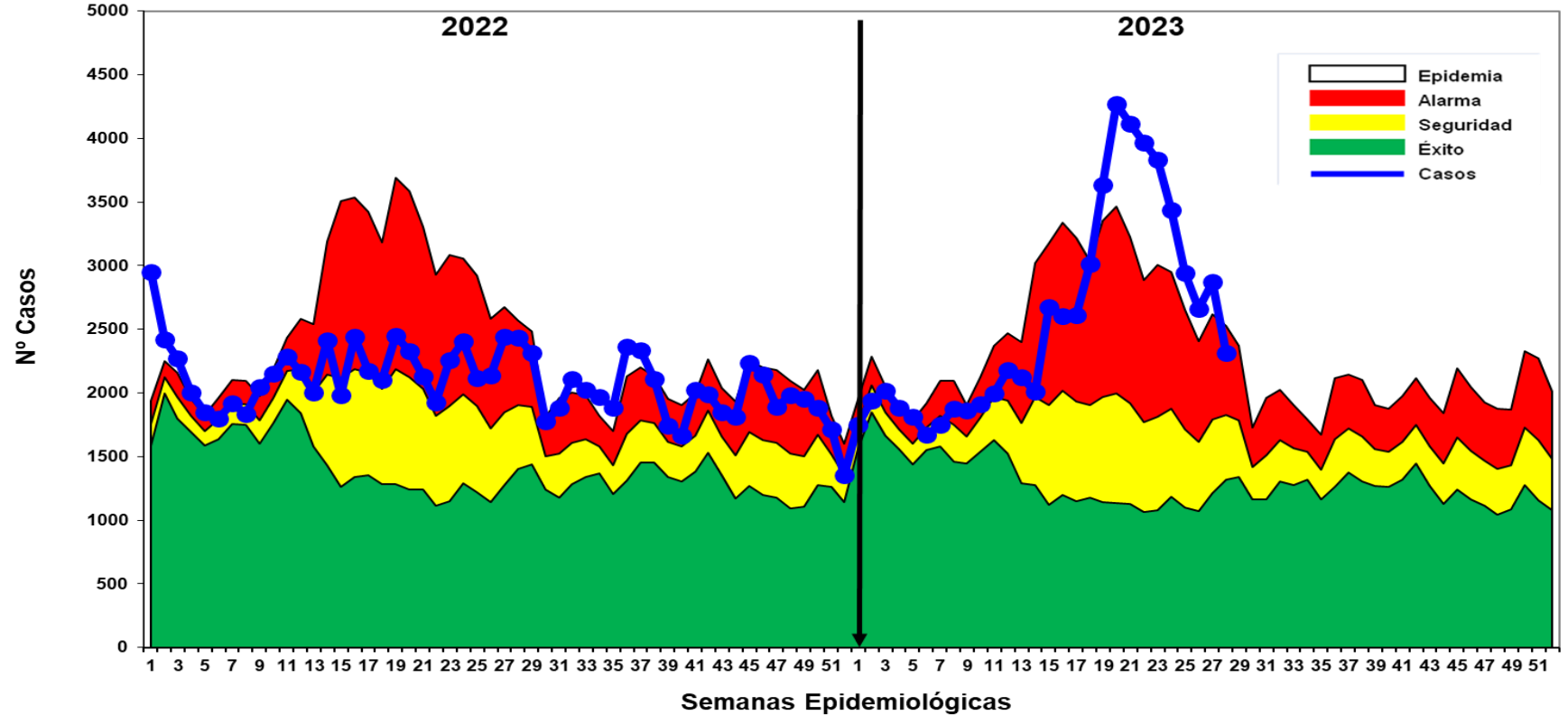

Fuente: Base de datos del Noti Web de la Dirección de Epidemiología- GERESA Loreto

Hasta la SE. 28-2023, se han reportado 71729 episodios de IRA no neumonías en niños < 5 años: 3485 (4.9%) en niños menores de 2 meses; 19829 (27.6 %) en niños de 2 a 11 meses, 48415 (67.5%) en niños de 1 a 4 años. Entre las SE-20 y SE 26 los casos se ubicaron en **ZONA EPIDEMICA**, con un descenso de casos simultáneamente hasta llegar a la zona de **ALARMA** en la presente semana. Según el mapa de riesgo los 53 distritos se encuentran el **ALTO RIESGO**.

Neumonías en menores de 5 años, Región Loreto, Año 2022. SE 1-52. 2023 (SE-01-28)

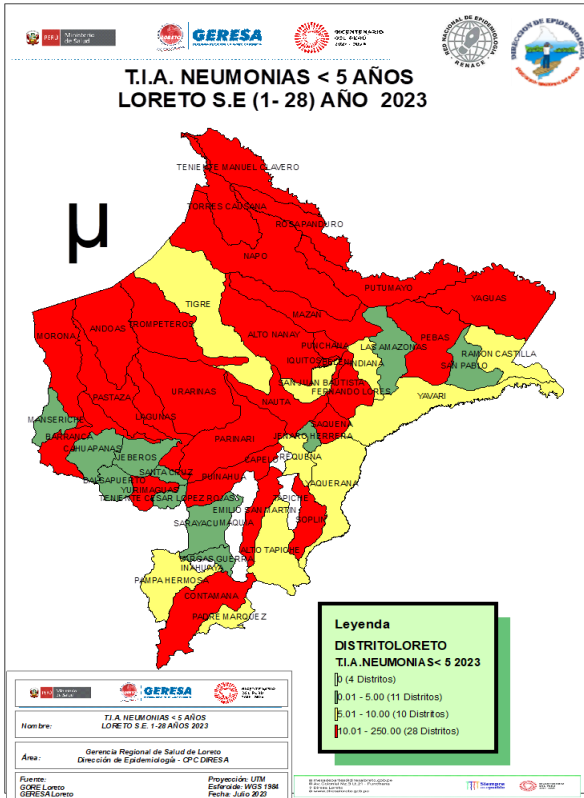

CANAL ENDÉMICO DE ATENCIONES POR NEUMONÍAS EN MENORES DE 05 AÑOS REPORTADOS EN LA REGIÓN LORETO. AÑOS 2022 (1 - 52) - 2023 (SE 1-28)

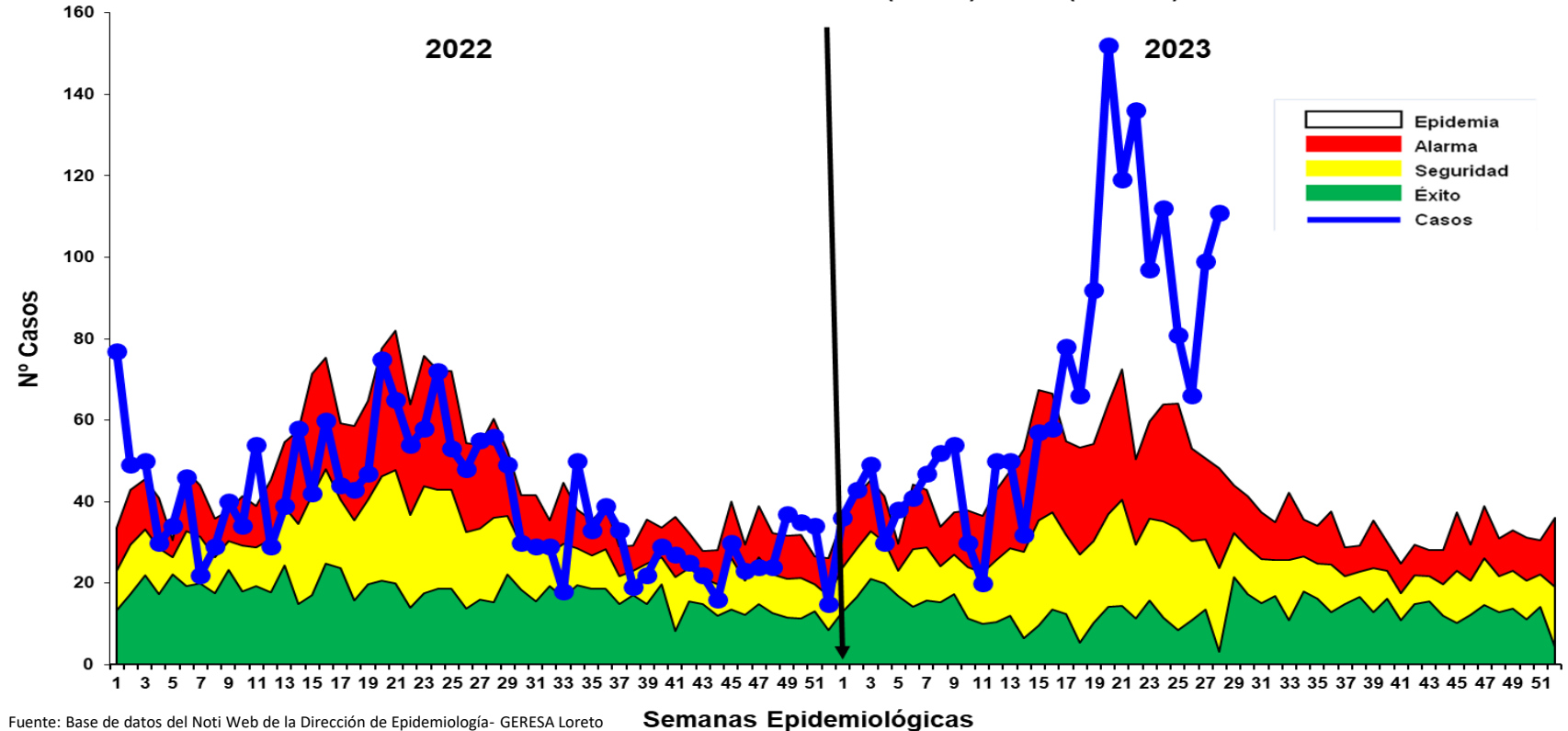

Hasta la SE. 28 del 2023, se han registrado 1896 episodios total de Neumonía; 1468 (77.4%) son episodios de Neumonía y 428 (22.6%) son episodios de Neumonía Grave. Los casos de neumonía se incrementaron durante 12 semanas consecutivas llegando de zona de **EPIDÉMICA** y manteniéndose hasta la presente semana en esa misma zona, Se reporta 17 defunciones; 9 Extrahospitalaria: Andoas (2), Punchana (1), Cahuapanas (2), (Yurimaguas (1), San Juan (1), Iquitos (1) Vargas Guerra(1) y 8 Intrahospitalarias: Belén (3), Barranca (1), Nauta (1), Iquitos (1), Yurimaguas (1) y Morona (1).

SOB-ASMA en menores de 5 años, Región Loreto, 2022. SE 1-52 y 2023 (SE 01-28)

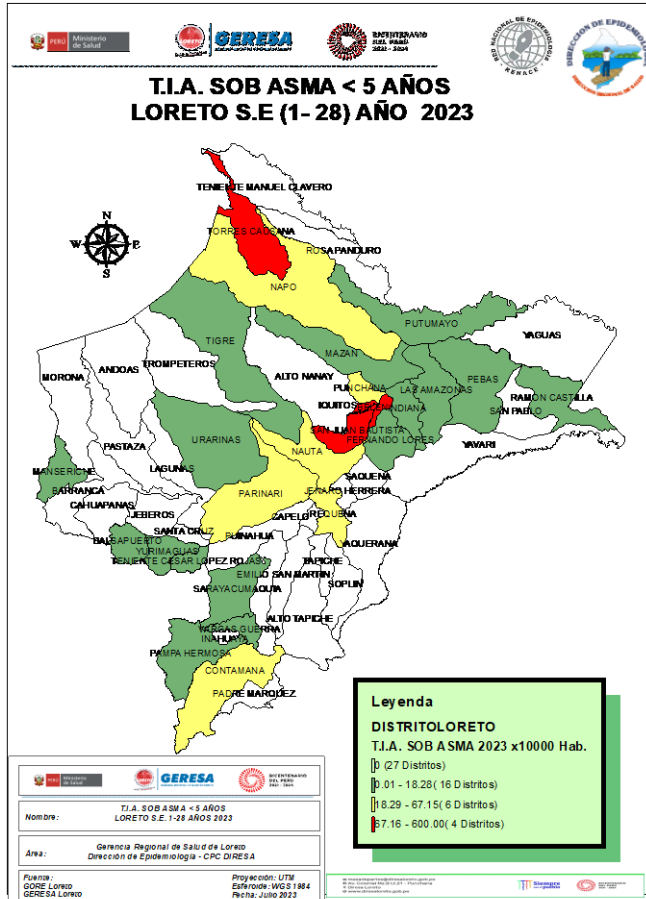

CANAL ENDÉMICO DE ATENCIONES POR SÍNDROME DE OBSTRUCCIÓN BRONQUIAL AGUDO (SOB)/ASMA EN MENORES DE 05 AÑOS REPORTADOS EN LA REGIÓN LORETO. AÑOS 2022 (SE 01-52) - 2023 (SE 1-28)

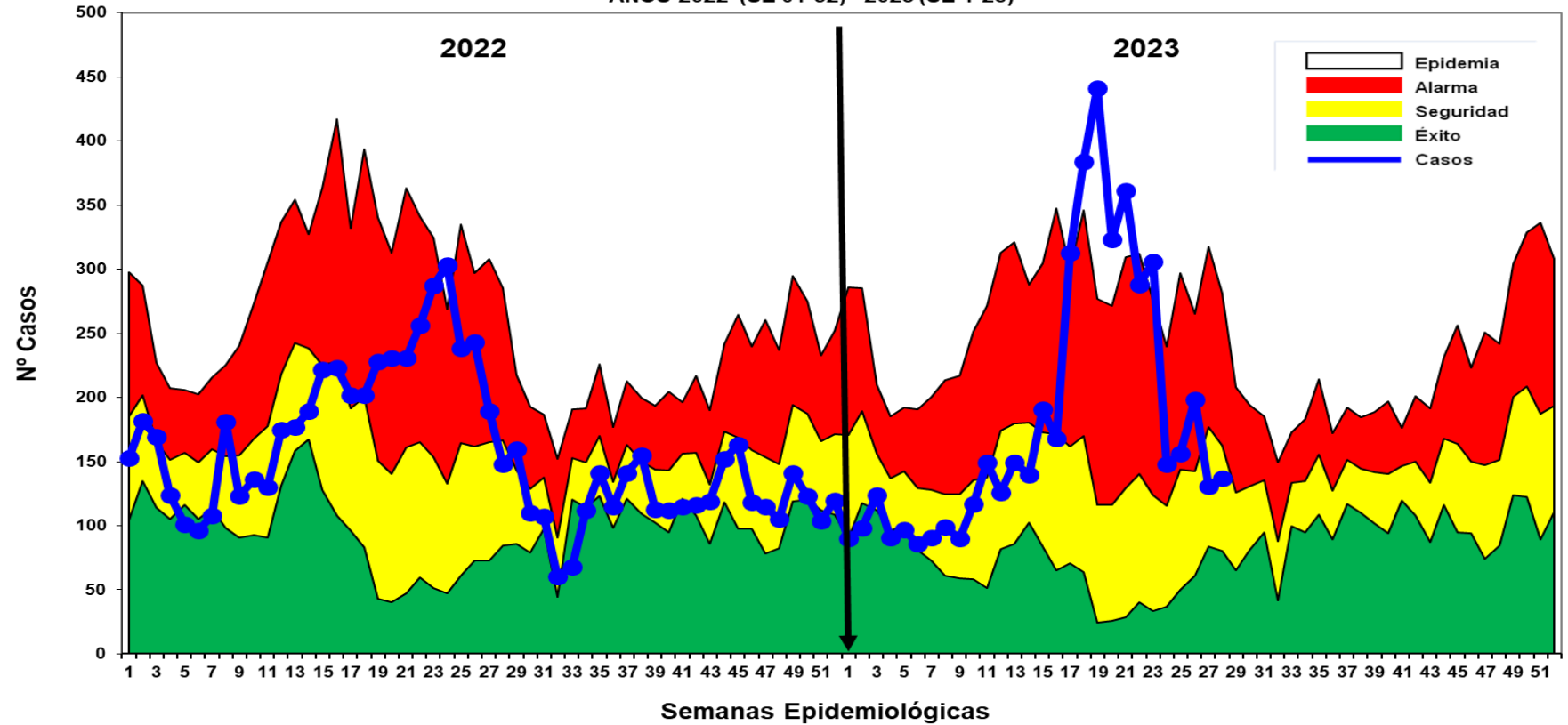

Fuente: Base de datos del Noti Web de la Dirección de Epidemiología- GERESA Loreto

Hasta la SE28 del 2023, se han notificado 5092 casos de Síndrome de Obstrucción Bronquial/ASMA en menores de 5 años; 2141 (**42.05%**) episodios en niños menores de 2 años y 2951 (**57.95%**) en niños de 2 a 4 años, desde la SE20 la curva de casos se mantuvo en zona de epidemia por cuatro semanas, en las dos últimas semanas estamos en zonas de seguridad.



Gestión de Servicio Social

EDAS

Enfermedades Diarrelcas Agudas Acuosa, Región Loreto, AÑO 2022 (SE 1-52) y Año 2023 (SE 01-28)

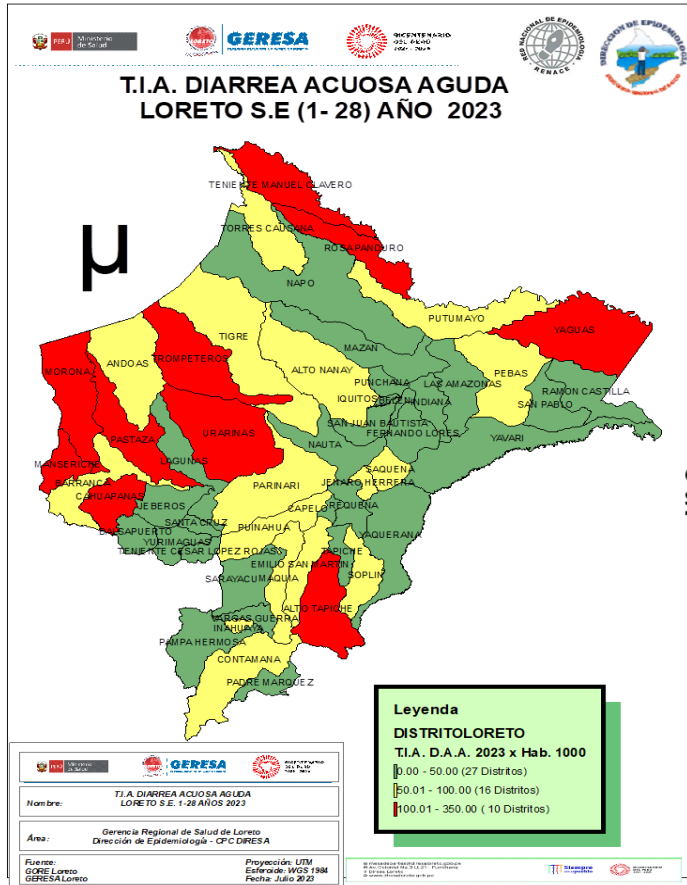

CANAL ENDÉMICO DE ATENCIONES POR ENFERMEDADES DIARREICAS ACUOSAS AGUDAS EN LA REGIÓN LORETO. AÑOS 2022 (SE 01 52 -) - 2023 (SE 1-28)

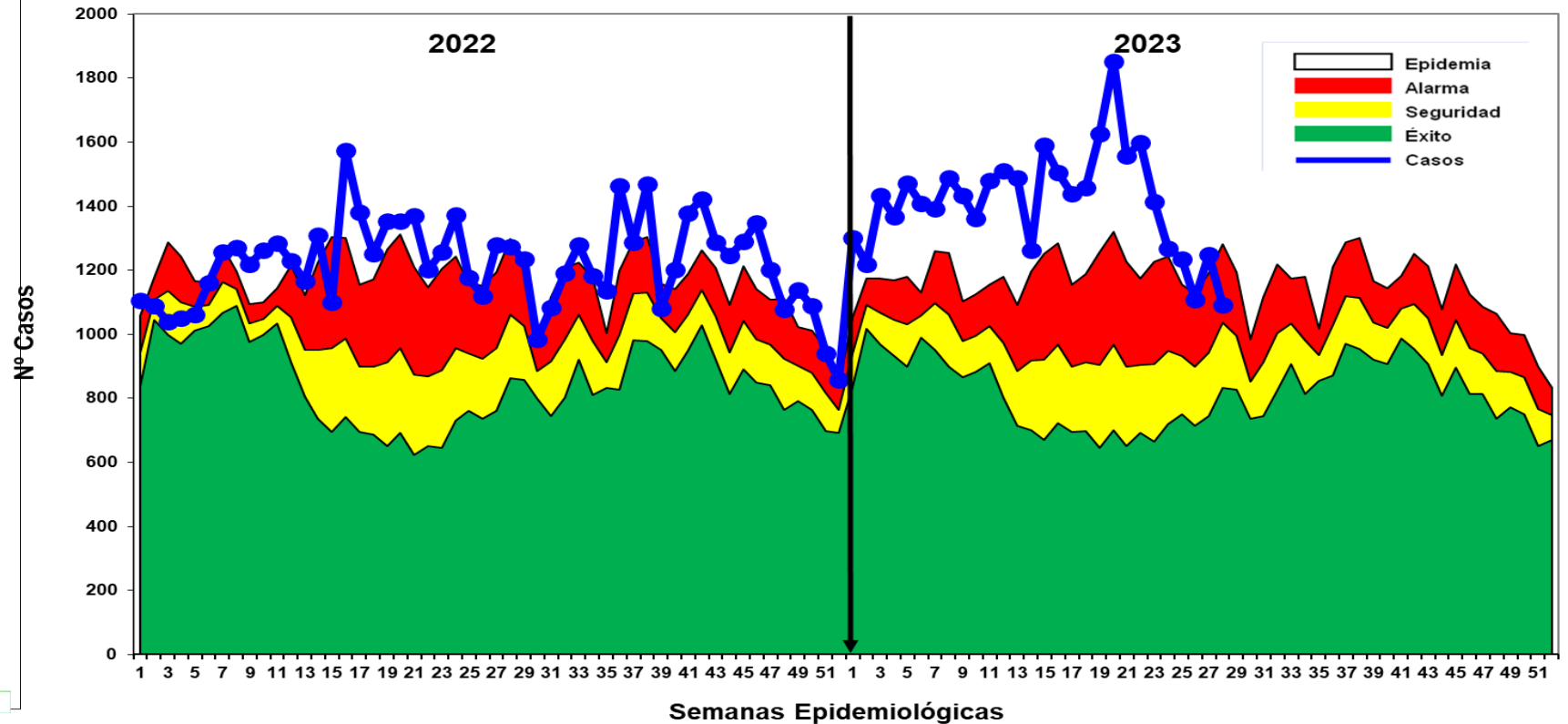

Fuente: Base de datos del Noti Web de la Dirección de Epidemiología- GERESA Loreto

Hasta la SE.28 del 2023 se reportaron 39612 atenciones por EDA's Acuosa en la región Loreto: 4426 (11.17%) atenciones en menores de 01 año, 14107 (35.61%) atenciones de 01 a 04 años y 21079 (53.21%) atenciones de 05 a más años. Desde las primeras semanas epidemiológicas hasta la semana 23 del año 2023, los casos se ubicaron en la Zona de **EPIDÉMICA**, desde la semana 21 se observa un descenso hasta llegar en la última semana a zona de **ALARMA**.

Enfermedades Diarrelcas Disentéricas, Región Loreto, AÑO 2022 (SE 1-52) y Año 2023 (SE 01-28)

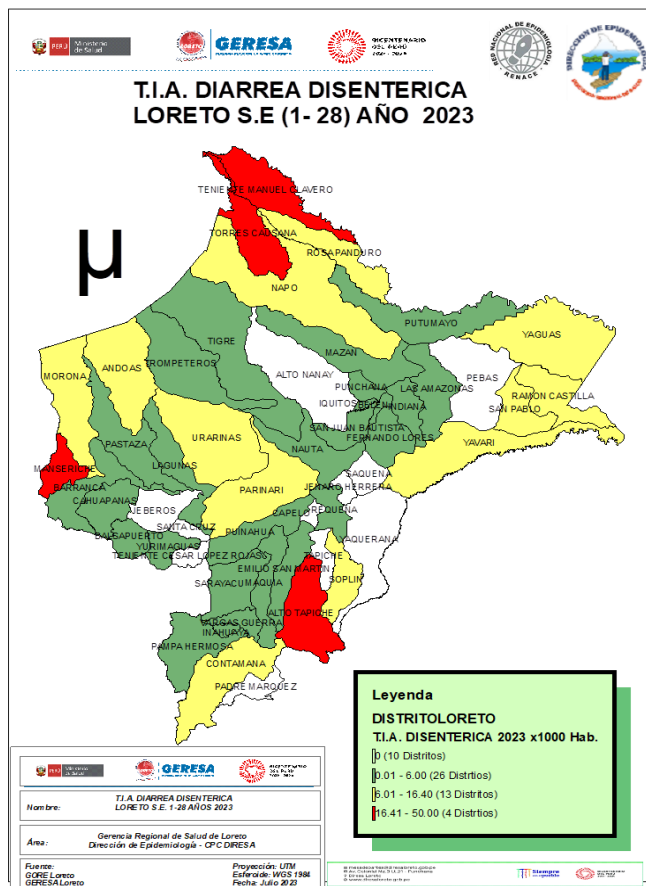

CANAL ENDÉMICO DE ATENCIONES POR ENFERMEDADES DIARREICAS DISENTERICAS EN LA REGION LORETO. AÑOS 2022(1-52) - 2023 (SE 28)

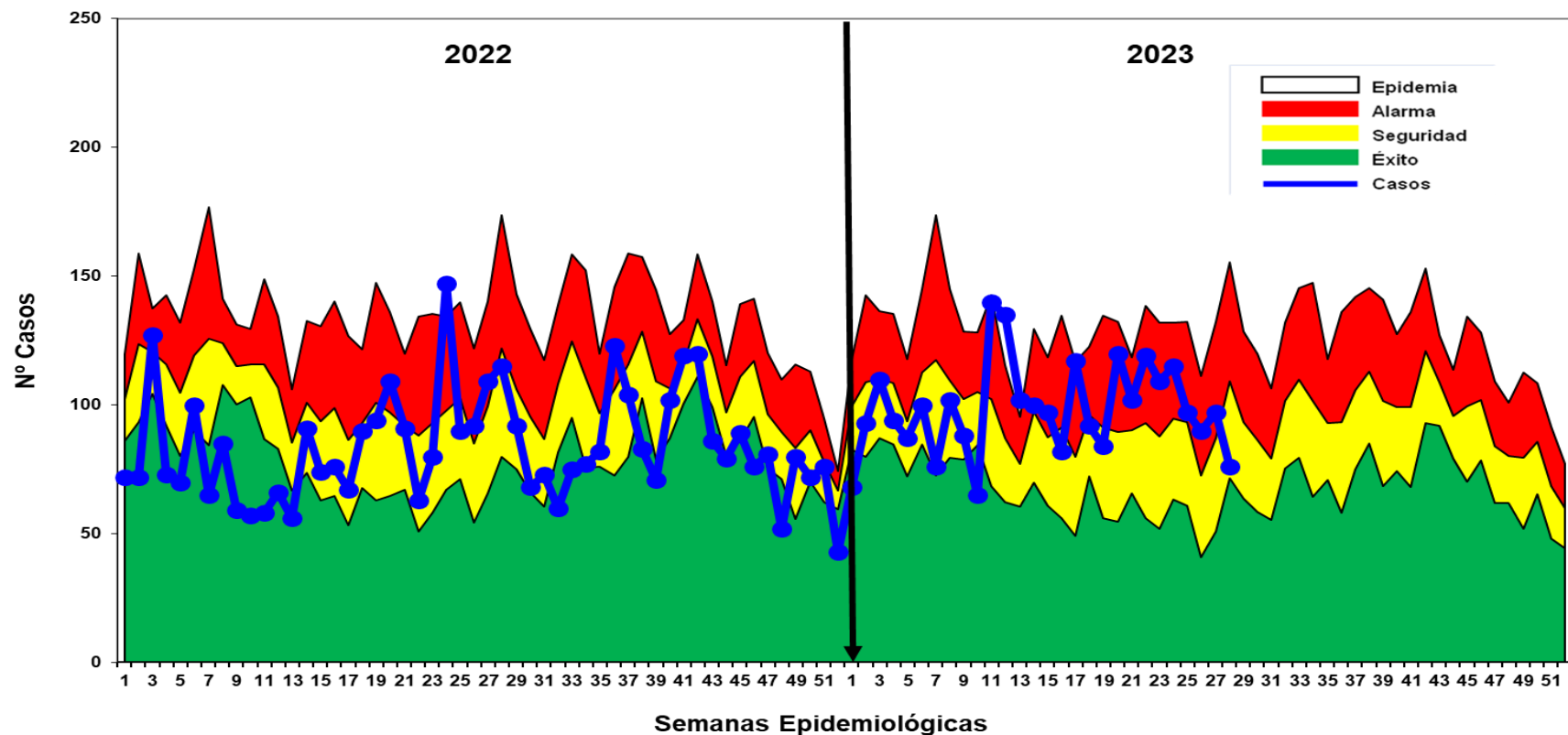

Fuente: Base de datos del Noti Web de la Dirección de Epidemiología- GERESA Loreto

Hasta la SE28 del año 2023, se han notificado 2757 atenciones por Diarrea Disentérica, de los cuales 263 (9.54%) atenciones corresponde a <1 año, 974 (35.33%) atenciones de 1 a 4 años y 1520 (55.13%) atenciones de 5 a más años. Los casos se ubican en la mayoría de las semanas epidemiológicas entre la zona de **ALARMA** y **SEGURIDAD**.



MUERTE MATERNA

Número de Muertes Maternas según años de ocurrencia y Clasificación Final. GERESA Loreto 2015-2023*

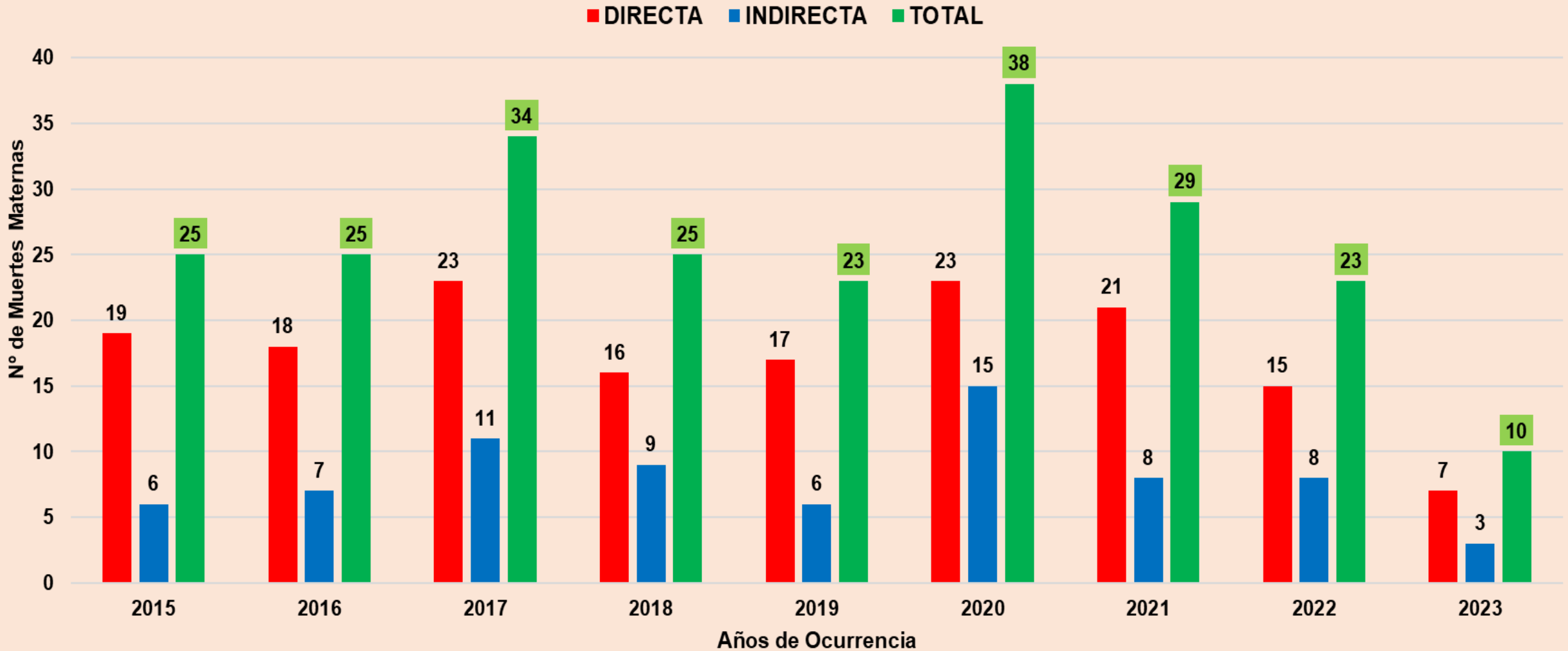

Fuente: Dirección de Epidemiología. GERESA Loreto- 2005-2023*Se ha considerado los casos de muertes maternas de clasificación directa e indirecta según norma técnica.

*hasta el 15 de julio 2023

Número de Muertes Maternas según provincias y distritos de procedencia. Región Loreto 2022-2023*

Nº	PROVINCIAS	DISTRITOS	MUERTE MATERNA 2022		POR PROVINCIAS 2022	MUERTE MATERNA 2023		POR PROVINCIAS 2023	
			DIRECTA	INDIRECTA		DIRECTA	INDIRECTA		
1	REQUENA	EMILIO SAN MARTIN		1	3			0	
2		REQUENA	1	1					
3	DATEM DEL MARAÑÓN	ANDOAS		1	4		1	2	
4		MANSERICHE	1						
5		PASTAZA	1						
6		MORONA	1				1		
7	MAYNAS	PUNCHANA	1	2	5			4	
8		IQUITOS	1						
9		SAN JUAN BAUTISTA	1				1		
10		BELÉN							2
11		FERNANDO LORES					1		
12	ALTO AMAZONAS	BALSAPUERTO	1		5	1		2	
13		JEBEROS					1		
14		YURIMAGUAS	2	2					
15	MARISCAL RAMÓN CASTILLA	RAMÓN CASTILLA	1		3	1		1	
16		PEBAS		1					
17		SAN PABLO	1						
18	UCAYALI	SARAYACU	1		1	1		1	
19	LORETO	NAUTA	1		2			0	
20		TROMPETEROS	1						
TOTAL			15	8	23	7	3	10	

Número de Muertes Maternas según mes de ocurrencia. GERESA Loreto 2022 (Corte el 31 diciembre) y 2023*

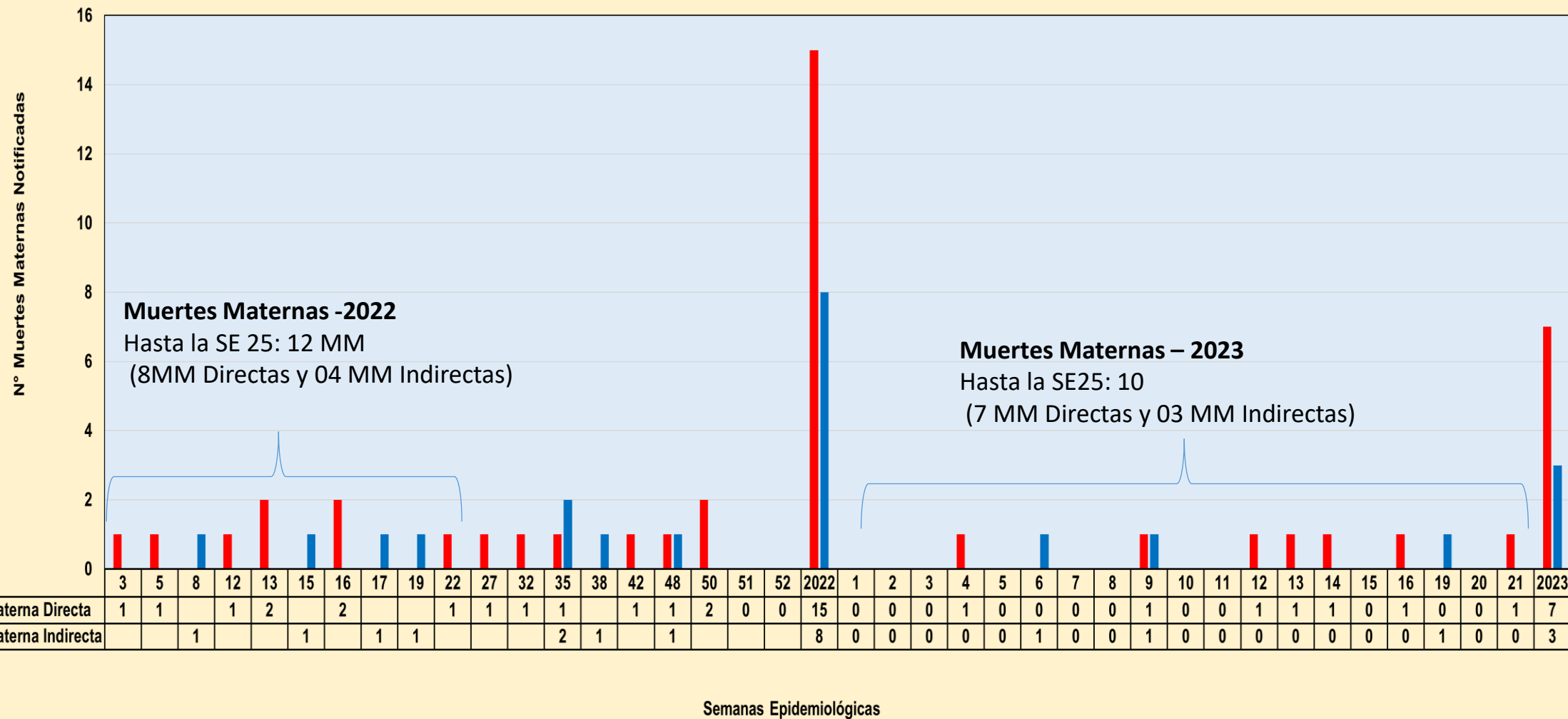

Fuente: Dirección de Epidemiología- GERESA Loreto 2022, 2023.

*Hasta el 28 de junio 2023

Número de Muertes Maternas según mes de ocurrencia. GERESA Loreto 2022 (Corte el 31 diciembre) y 2023*

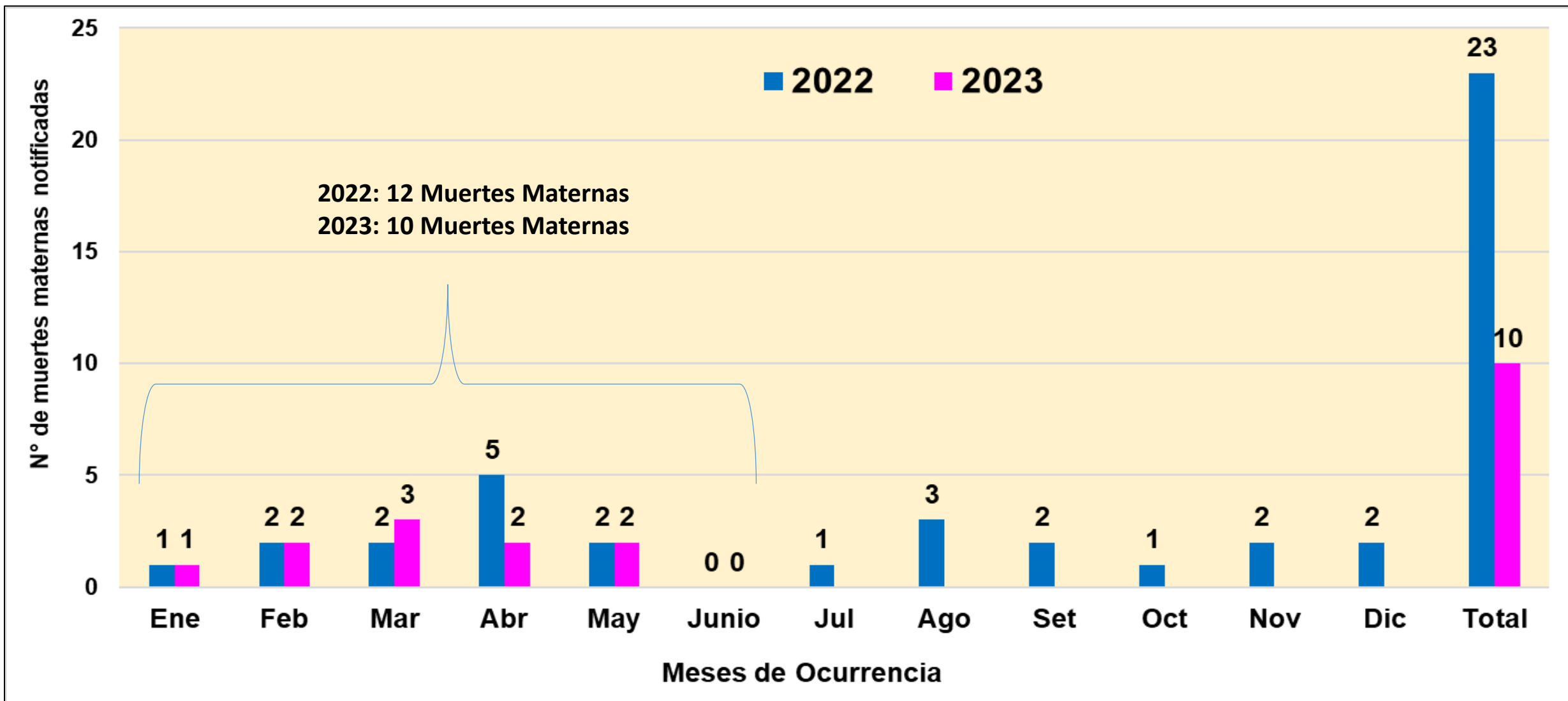

Fuente: Dirección de Epidemiología- GERESA Loreto 2022, 2023.

* **hasta el 15 de julio 2023

Número de Muertes Maternas según Edad Quinquenal y Etapa de Vida. Región Loreto. 2022 y 2023*

Edades	2022	2023	2023%
Edad Quinquenal			100%
10 a 14	0	0	0.00
15 a 19	7	1	0.00
20 a 29	5	5	50.00
30 a 34	7	2	20.00
35 a 39	4	2	20.00
40 a 44	0	0	0.00
45 a 49	0	0	0.00
Etapa de Vida			100%
14 a 17	3	1	0.00
18 a 29	9	5	50.00
30 a 59	11	4	40.00
TOTAL	23	10	

Fuente: Dirección de Epidemiología- GERESA Loreto. 2023

*hasta el 15 de julio 2023

Número de Muertes Maternas según momento del fallecimiento y clasificación final. Región Loreto. 2022 y 2023*

2022

Momento del Fallecimiento	Clasificación Final		Total
	Directas	Indirectas	
Embarazo	4	6	10
Parto	3	0	3
Puerperio	8	2	10
Total	15	8	23

2023

Momento del Fallecimiento	Clasificación Final		Total
	Directas	Indirectas	
Embarazo	0	1	1
Parto	2	0	2
Puerperio	5	2	7
Total	7	3	10

Fuente: Dirección de Epidemiología - GERESA Loreto. 2022 y 2023

*hasta el 15 de julio 2023

Número y Porcentaje Muertes Maternas según causas de fallecimiento. Región Loreto. 2023*

Causas del Fallecimiento	2023*	
	N°	%
Causas Directas	7	70.0
Hemorragias	4	40.0
Hipertensivas	2	20.0
Sepsis	1	10.0
Causas Indirectas	3	30.0
Apendicitis	1	10.0
Cardiopatía	1	10.0
Purpura trombocitopenica idiopatica	1	10.0
Causas Incidentales	0	0.0
No hay casos	0	0.0
Total	10	100.0



MUERTE FETAL Y NEONATAL

Gestión de Servicio Social

Muertes Fetales y Neonatales según Causa Básica SE 01-28 GERESA Loreto 2023

Nº	CAUSA_BASICA_MTE	TIPO_MTE			
		FETAL	%	NEONATAL	%
1	P28.5 - Insuficiencia respiratoria del recién nacido	4	6.06	14	16.67
2	P07.2 - Inmadurez extrema	2	3.03	8	9.52
3	P20.9 - Hipoxia intrauterinae no especificada	10	15.15		0.00
4	P95 - Muerte fetal de causa no especificada	8	12.12		0.00
5	P00.0 - Feto y recién nacido afectados por trastornos hipertensivos de la madre	7	10.61		0.00
6	P00.9 - Feto y recién nacido afectados por afección materna no especificada	6	9.09		0.00
7	P21.9 - Asfixia del nacimiento no especificada	4	6.06	2	2.38
8	P36.9 - Sepsis bacteriana del recién nacido no especificada			5	5.95
9	P00.8 - Feto y recién nacido afectados por otras afecciones maternas	4	6.06		0.00
10	P07.3 - Otros recién nacidos pretermino			4	4.76
11	P22.0 - Síndrome de dificultad respiratoria del recién nacido	1	1.52	3	3.57
12	P22.9 - Dificultad respiratoria del recién nacido no especificada	2	3.03	2	2.38
13	P00.1 - Feto y recién nacido afectados por enfermedades renales y de las vías urinarias de la madre	3	4.55		0.00
14	P01.1 - Feto y recién nacido afectados por ruptura prematura de las membranas			3	3.57
15	P21 - Asfixia del nacimiento	1	1.52	2	2.38
16	P21.0 - Asfixia del nacimiento severa			3	3.57
17	P22.8 - Otras dificultades respiratorias del recién nacido			3	3.57
18	P29.0 - Insuficiencia cardíaca neonatal			3	3.57
19	P29.9 - Trastorno cardiovascular no especificado originado en el período perinatal			3	3.57
20	P36.8 - Sepsis del recién nacido debida a otras bacterias			3	3.57
21	P07.0 - Peso extremadamente bajo al nacer			2	2.38
22	P23.9 - Neumonía congénita organismo no especificado	1	1.52	1	1.19
23	P70.0 - Síndrome del recién nacido de madre con diabetes gestacional			2	2.38
24	Q24.8 - Otras malformaciones congénitas del corazón especificadas	1	1.52	1	1.19
25	P00.5 - Feto y recién nacido afectados por traumatismo de la madre	1	1.52		0.00
26	P01.2 - Feto y recién nacido afectados por oligohidramnios	1	1.52		0.00
27	P01.3 - Feto y recién nacido afectados por polihidramnios	1	1.52		0.00
28	P01.8 - Feto y recién nacido afectados por otras complicaciones maternas del embarazo	1	1.52		0.00
29	P01.9 - Feto y recién nacido afectados por complicaciones maternas no especificadas del embarazo	1	1.52		0.00
30	P02.0 - Feto y recién nacido afectados por placenta previa			1	1.19
31	P02.2 - Feto y recién nacido afectados por otras anomalías morfológicas y funcionales de la placenta	1	1.52		0.00
32	P02.4 - Feto y recién nacido afectados por prolapso del cordón umbilical	1	1.52		0.00
OTRAS CAUSAS		5	7.58	19	22.62
Total		66		84	

Hasta la SE28 del año 2023, se han notificado 150 fallecimientos fetales y neonatales, siendo la principal causa fue insuficiencia respiratoria del recién nacido

Fuente: Dirección de Epidemiología GERESA Loreto- 2023

*hasta el 29/06/2023

NÚMERO DE MUERTES FETALES SEGÚN DISTRITOS. GERESA Loreto. 2023*

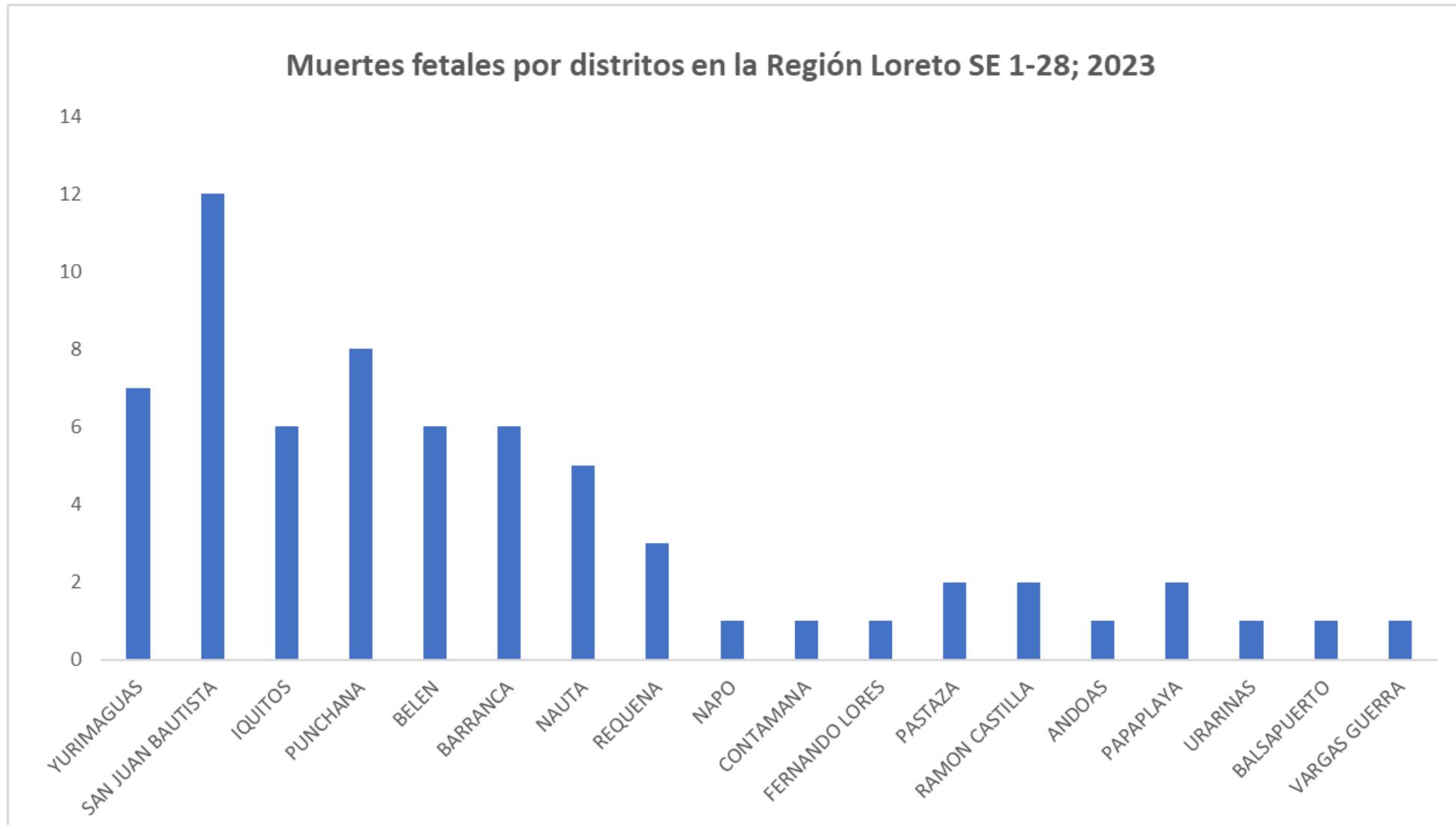

NÚMERO DE MUERTES NEONATALES SEGÚN DISTRITO. GERESA Loreto. 2023*

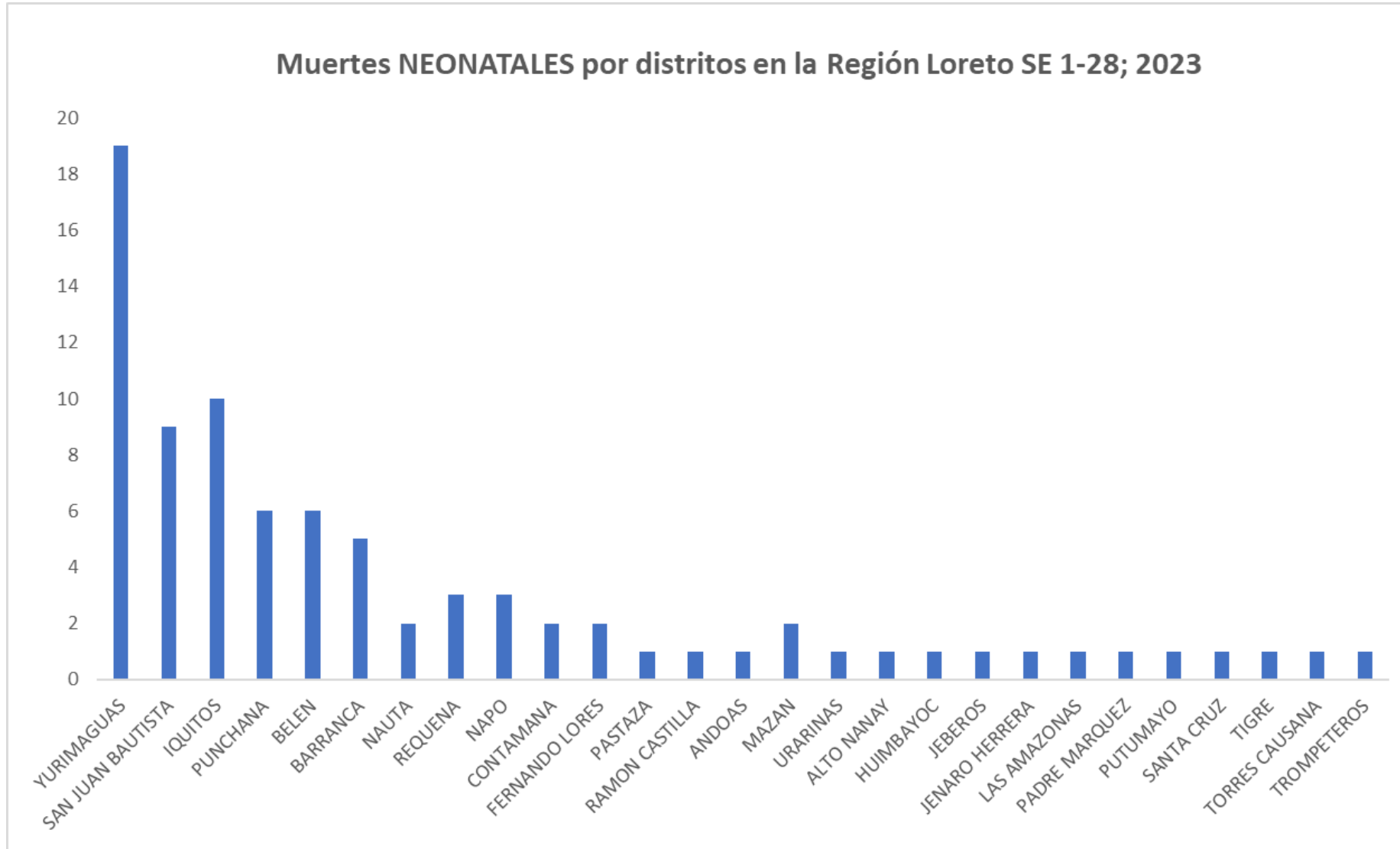



Gestión de Servicio Social

VIOLENCIA FAMILIAR

NÚMERO DE EVENTOS NOTIFICADOS DE **VIOLENCIA FAMILIAR** SEGÚN AÑOS DE OCURRENCIA. GERESA Loreto. 2023*

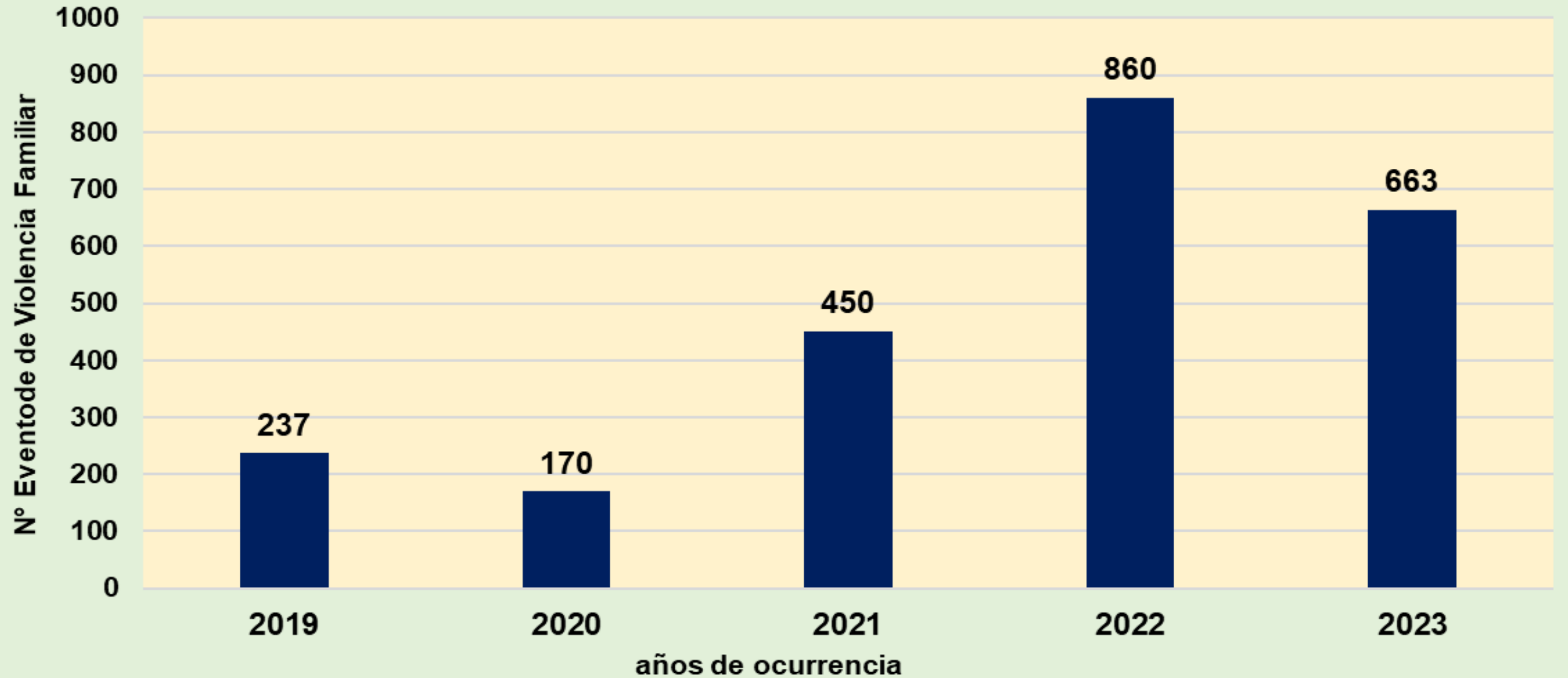

Fuente: Dirección de Epidemiología GERESA Loreto- 2023

*hasta el 15/07/2023

NÚMERO DE EVENTOS NOTIFICADOS DE **VIOLENCIA FAMILIAR** SEGÚN TIPOS DE VIOLENCIA EJERCIDA. GERESA Loreto. 2023*

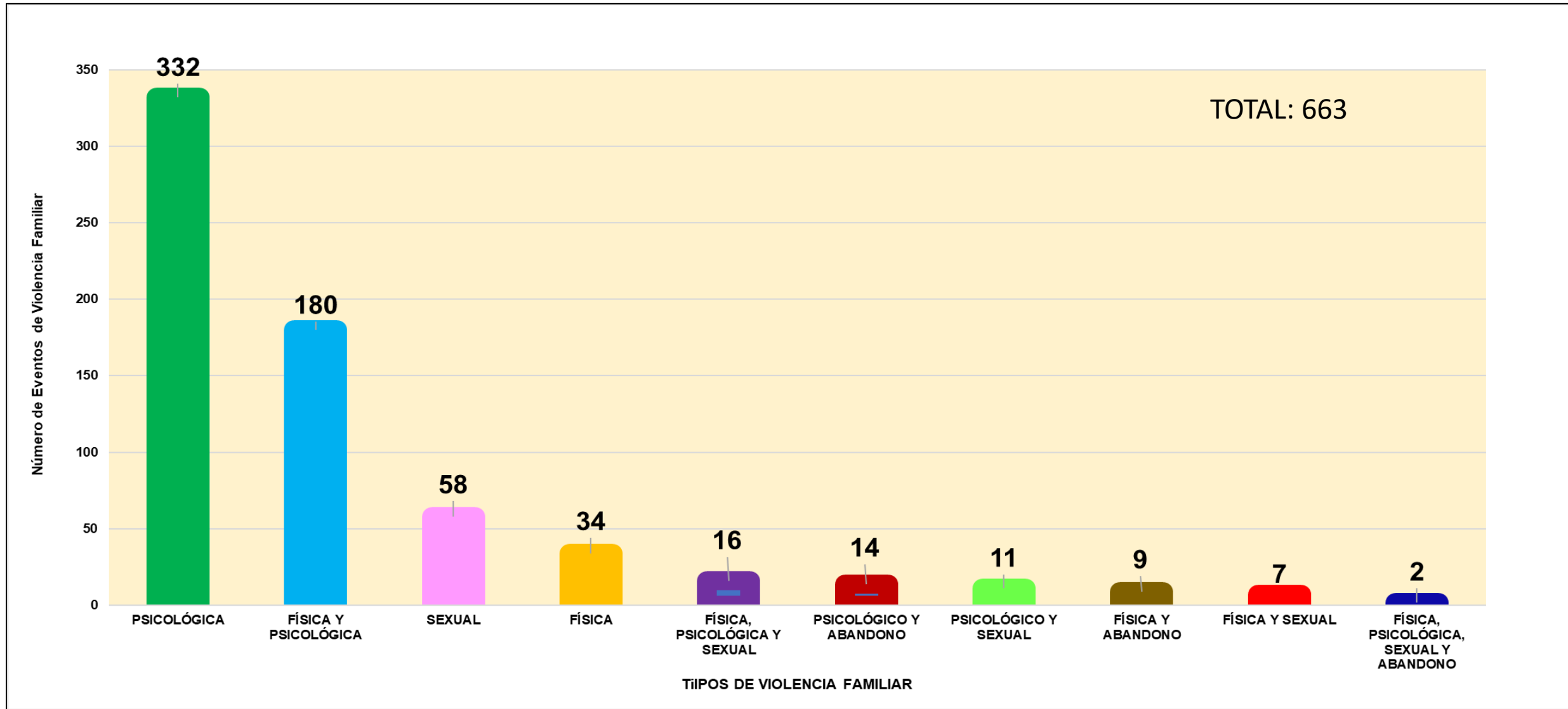

Fuente: Dirección de Epidemiología GERESA Loreto- 2023

*hasta el 15/07/2023

CARACTERÍSTICAS PERSONALES DE LOS EVENTOS NOTIFICADOS DE VIOLENCIA FAMILIAR . GERESA Loreto. 2023*

ETAPA DE VIDA	MASCULINO	FEMENINO	TOTAL	%
0 A 11 AÑO (NIÑO-A)	25	29	54	8.14
12 A 17 AÑO (ADOLESCENTE)	26	91	117	17.65
18 A 29 AÑOS (JOVEN)	9	159	168	25.34
30 A 59 AÑOS (ADULTO)	30	266	296	44.65
60 A MÁS AÑOS (ADULTO MAYOR)	7	21	28	4.22
TOTAL	97	566	663	100.00

ESTADO CIVIL	FEMENINO	MASCULINO	TOTAL	%
SOLTERO(a)	221	61	282	42.5
CONVIVIENTE	194	22	216	32.6
EX-CONVIVIENTE	62	5	67	10.1
CASADO(a)	50	5	55	8.3
SEPARADO(a)	28	2	30	4.5
VIUDO(a)	7	1	8	1.2
EX-CONYUGUE	3	1	4	0.6
DIVORSIADO(a)	1		1	0.2
Total general	566	97	663	100.0

ESTADO CIVIL	FEMENINO	MASCULINO	TOTAL	%
ILETRADA	18	12	30	4.5
PRIMARIA COMPLETA	56	5	61	9.2
PRIMARIA INCOMPLETA	76	17	93	14.0
SECUNDARIA COMPLETA	143	16	159	24.0
SECUNDARIA INCOMPLETA	153	24	177	26.7
SUPERIOR COMPLETA	83	18	101	15.2
SUPERIOR INCOMPLETA	37	5	42	6.3
TOTAL	566	97	663	100.0



Corte: 28/06/2023

CASOS COVID-19 LORETO

INFORMACIÓN DE LA SEMANA
EPIDEMIOLÓGICA 01 AL 25-2023

GERESA LORETO

Fuente: NETLAB, NOTIWEB y SISCOVID



TOTAL DE CASOS CONFIRMADOS – SEMANA EPIDEMIOLÓGICA: 01-28, AÑOS 2022 y 2023 (PRUEBAS MOLECULARES Y ANTIGÉNICAS)

PROVINCIA/DISTRITO	SEMANAS 17-28 PERIODO 2022													SEMANAS 17-28 PERIODO 2023												
	17	18	19	20	21	22	23	24	25	26	27	28	TOTAL	17	18	19	20	21	22	23	24	25	26	27	28	TOTAL
ALTO AMAZONAS	0	1	0	0	0	0	1	0	1	1	15	35	54	0	0	5	6	2	4	1	0	1	0	0	0	19
160201 - YURIMAGUAS	0	1	0	0	0	0	1	0	1	1	15	32	51	0	0	5	6	2	4	1	0	1	0	0	0	19
160202 - BALSAPUERTO	0	0	0	0	0	0	0	0	0	0	0	3	3	0	0	0	0	0	0	0	0	0	0	0	0	0
160205 - JEBEROS	0	0	0	0	0	0	0	0	0	0	0	0	0	0	0	0	0	0	0	0	0	0	0	0	0	0
160206 - LAGUNAS	0	0	0	0	0	0	0	0	0	0	0	0	0	0	0	0	0	0	0	0	0	0	0	0	0	0
160210 - SANTA CRUZ	0	0	0	0	0	0	0	0	0	0	0	0	0	0	0	0	0	0	0	0	0	0	0	0	0	0
160211 - TENIENTE CESAR LOPEZ ROJAS	0	0	0	0	0	0	0	0	0	0	0	0	0	0	0	0	0	0	0	0	0	0	0	0	0	0
DATEM DEL MARAÑÓN	0	0	0	0	1	0	0	1	0	1	0	1	4	0	0	0	0	0	0	0	0	0	0	0	0	0
160701 - BARRANCA	0	0	0	0	1	0	0	1	0	1	0	0	3	0	0	0	0	0	0	0	0	0	0	0	0	0
160702 - CAHUAPANAS	0	0	0	0	0	0	0	0	0	0	0	0	0	0	0	0	0	0	0	0	0	0	0	0	0	0
160703 - MANSERICHE	0	0	0	0	0	0	0	0	0	0	0	1	1	0	0	0	0	0	0	0	0	0	0	0	0	0
160704 - MORONA	0	0	0	0	0	0	0	0	0	0	0	0	0	0	0	0	0	0	0	0	0	0	0	0	0	0
160705 - PASTAZA	0	0	0	0	0	0	0	0	0	0	0	0	0	0	0	0	0	0	0	0	0	0	0	0	0	0
160706 - ANDOAS	0	0	0	0	0	0	0	0	0	0	0	0	0	0	0	0	0	0	0	0	0	0	0	0	0	0
LORETO	0	2	0	1	0	2	0	0	1	4	5	34	49	0	0	0	0	0	1	0	0	0	2	1	0	4
160301 - NAUTA	0	2	0	1	0	2	0	0	1	4	5	31	46	0	0	0	0	0	0	0	0	0	2	1	0	3
160302 - PARINARI	0	0	0	0	0	0	0	0	0	0	0	0	0	0	0	0	0	0	0	0	0	0	0	0	0	0
160303 - TIGRE	0	0	0	0	0	0	0	0	0	0	0	1	1	0	0	0	0	0	1	0	0	0	0	0	0	1
160304 - TROMPETEROS	0	0	0	0	0	0	0	0	0	0	0	0	0	0	0	0	0	0	0	0	0	0	0	0	0	0
160305 - URARINAS	0	0	0	0	0	0	0	0	0	0	0	2	2	0	0	0	0	0	0	0	0	0	0	0	0	0
MAYNAS	8	7	7	13	10	2	9	16	11	40	224	965	1,312	9	3	5	7	10	14	13	18	13	4	7	2	105
160101 - IQUITOS	5	5	3	6	6	1	8	11	7	26	105	562	745	7	0	4	3	7	5	7	9	5	3	4	0	54
160102 - ALTO NANAY	0	0	0	0	1	0	0	0	0	0	0	0	1	0	0	0	0	0	0	0	0	0	0	0	0	0
160103 - FERNANDO LORES	0	0	0	0	0	0	0	0	0	0	1	1	2	0	0	0	0	0	0	0	0	0	0	0	0	0
160104 - INDIANA	0	0	0	1	0	0	0	1	0	0	1	7	10	0	1	0	0	0	0	0	0	0	0	0	0	1
160105 - LAS AMAZONAS	0	0	0	0	0	0	0	0	0	0	0	1	1	0	0	0	0	0	0	0	0	0	0	0	0	0
160106 - MAZAN	0	0	0	0	0	0	0	0	0	0	0	5	5	0	0	0	0	0	0	0	0	0	0	0	0	0
160107 - NAPO	0	0	0	0	2	0	0	0	0	0	0	4	6	0	0	0	0	0	0	0	0	0	0	0	0	0
160108 - PUNCHANA	1	1	2	4	1	0	0	1	1	4	14	86	115	2	1	1	1	1	4	3	2	3	1	3	1	23
160110 - TORRES CAUSANA	0	0	0	0	0	0	0	0	0	0	0	0	0	0	0	0	0	0	0	0	0	0	0	0	0	0
160112 - BELEN	1	1	1	0	0	1	0	0	0	4	17	81	106	0	0	0	0	1	2	2	2	1	0	0	0	8
160113 - SAN JUAN BAUTISTA	1	0	1	2	0	0	1	3	3	6	86	218	321	0	1	0	3	1	3	1	5	4	0	0	1	19



TOTAL DE CASOS CONFIRMADOS – SEMANA EPIDEMIOLÓGICA: 01-28, AÑO 2023 (PRUEBAS MOLECULARES Y ANTIGÉNICAS)

PROVINCIA/DISTRITO	SEMANAS 17-28 PERIODO 2022													SEMANAS 17-28 PERIODO 2023												
	17	18	19	20	21	22	23	24	25	26	27	28	TOTAL	17	18	19	20	21	22	23	24	25	26	27	28	TOTAL
PUTUMAYO	0	0	0	0	0	0	0	0	0	0	2	2	4	0	0	0	0	0	0	0	0	0	0	0	0	0
160801 - PUTUMAYO	0	0	0	0	0	0	0	0	0	0	2	1	3	0	0	0	0	0	0	0	0	0	0	0	0	0
160802 - ROSA PANDURO	0	0	0	0	0	0	0	0	0	0	0	0	0	0	0	0	0	0	0	0	0	0	0	0	0	0
160803 - TENIENTE MANUEL CLAVERO	0	0	0	0	0	0	0	0	0	0	0	1	1	0	0	0	0	0	0	0	0	0	0	0	0	0
160804 - YAGUAS	0	0	0	0	0	0	0	0	0	0	0	0	0	0	0	0	0	0	0	0	0	0	0	0	0	0
RAMON CASTILLA	2	3	1	0	0	0	1	0	0	0	3	11	21	0	0	0	0	0	0	0	0	0	0	0	0	0
160401 - RAMON CASTILLA	2	3	0	0	0	0	0	0	0	0	2	3	10	0	0	0	0	0	0	0	0	0	0	0	0	0
160402 - PEBAS	0	0	0	0	0	0	1	0	0	0	0	6	7	0	0	0	0	0	0	0	0	0	0	0	0	0
160403 - YAVARI	0	0	0	0	0	0	0	0	0	0	1	1	2	0	0	0	0	0	0	0	0	0	0	0	0	0
160404 - SAN PABLO	0	0	1	0	0	0	0	0	0	0	0	1	2	0	0	0	0	0	0	0	0	0	0	0	0	0
REQUENA	0	0	1	0	0	0	0	2	1	7	41	22	74	2	0	3	0	14	2	6	0	6	0	0	0	33
160501 - REQUENA	0	0	0	0	0	0	0	1	0	2	3	12	18	0	0	0	0	0	0	0	0	0	0	0	0	0
160502 - ALTO TAPICHE	0	0	0	0	0	0	0	0	0	0	0	0	0	0	0	0	0	0	0	0	0	0	0	0	0	0
160503 - CAPELO	0	0	0	0	0	0	0	0	0	0	0	0	0	0	0	0	0	0	0	0	0	0	0	0	0	0
160504 - EMILIO SAN MARTIN	0	0	0	0	0	0	0	1	0	0	0	5	6	0	0	0	0	0	0	0	0	0	0	0	0	0
160505 - MAQUIA	0	0	0	0	0	0	0	0	0	0	1	1	2	0	0	0	0	0	0	0	0	0	0	0	0	0
160506 - PUINAHUA	0	0	0	0	0	0	0	0	1	5	37	3	46	0	0	0	0	0	0	0	0	0	0	0	0	0
160507 - SAQUENA	0	0	0	0	0	0	0	0	0	0	0	0	0	0	0	0	0	0	0	0	0	0	0	0	0	0
160508 - SOPLIN	0	0	0	0	0	0	0	0	0	0	0	0	0	0	0	0	0	0	0	0	0	0	0	0	0	0
160509 - TAPICHE	0	0	0	0	0	0	0	0	0	0	0	0	0	0	0	0	0	0	0	0	0	0	0	0	0	0
160510 - JENARO HERRERA	0	0	1	0	0	0	0	0	0	0	0	1	2	2	0	3	0	14	2	6	0	6	0	0	0	33
160511 - YAQUERANA	0	0	0	0	0	0	0	0	0	0	0	0	0	0	0	0	0	0	0	0	0	0	0	0	0	0
UCAYALI	0	0	0	0	0	0	0	0	0	0	0	7	7	0	0	0	0	0	0	0	0	0	0	0	0	0
160601 - CONTAMANA	0	0	0	0	0	0	0	0	0	0	0	6	6	0	0	0	0	0	0	0	0	0	0	0	0	0
160602 - INAHUAYA	0	0	0	0	0	0	0	0	0	0	0	0	0	0	0	0	0	0	0	0	0	0	0	0	0	0
160603 - PADRE MARQUEZ	0	0	0	0	0	0	0	0	0	0	0	0	0	0	0	0	0	0	0	0	0	0	0	0	0	0
160604 - PAMPA HERMOSA	0	0	0	0	0	0	0	0	0	0	0	0	0	0	0	0	0	0	0	0	0	0	0	0	0	0
160605 - SARAYACU	0	0	0	0	0	0	0	0	0	0	0	1	1	0	0	0	0	0	0	0	0	0	0	0	0	0
160606 - VARGAS GUERRA	0	0	0	0	0	0	0	0	0	0	0	0	0	0	0	0	0	0	0	0	0	0	0	0	0	0
Total general	10	13	9	14	11	4	11	19	14	53	290	1,077	1,525	11	3	13	13	26	21	20	18	20	6	8	2	161

COBERTURA DE VACUNACIÓN POR DOSIS – CORTE 24/07/2023

COBERTURA VACUNACIÓN CONTRA EL COVID-19 REGIÓN LORETO

Por Grupos de Edad

Grupo Etario	Meta	1ra Dosis		2da Dosis		3ra Dosis		4ta Dosis		Dosis de Refuerzo	
		Cantidad	%	Cantidad	% vs Meta	Cantidad	% vs Meta	Cantidad	% vs Meta	Cantidad	% vs Meta
06 a 11 meses	11,931	6,522	54.66%	2,471	20.71%		0.00%				
01 a 04 años	98,233	20,579	20.95%	7,848	7.99%		0.00%				
05 a 11 años	193,660	136,117	70.29%	107,267	55.39%	38,998	20.14%				
12 a 17 años	170,891	139,598	81.69%	122,235	71.53%	71,837	42.04%				
18 a 29 años	235,320	207,650	88.24%	189,448	80.51%	145,799	61.96%	27,992			
30 a 39 años	156,077	138,927	89.01%	129,113	82.72%	105,179	67.39%	34,830	22.32%		
40 a 49 años	127,015	112,431	88.52%	105,307	82.91%	87,849	69.16%	34,910	27.48%		
50 a 59 años	95,121	83,774	88.07%	79,392	83.46%	67,093	70.53%	29,619	31.14%		
60 a 69 años	65,491	57,862	88.35%	55,151	84.21%	47,487	72.51%	23,743	36.25%	5,227	7.98%
70 a 79 años	35,083	30,450	86.79%	28,974	82.59%	24,805	70.70%	13,078	37.28%	3,668	10.46%
80 años a más	17,749	13,051	73.53%	12,150	68.45%	9,500	53.52%	4,379	24.67%	1,202	6.77%
Total general	1,206,571	946,961	78.48%	839,356	69.57%	598,547	54.59%	168,551	23.03%	10,097	0.84%

Por Provincias

Provincias	Meta	1ra Dosis		2da Dosis		3ra Dosis		4ta Dosis		Dosis de Refuerzo	
		Cantidad	%	Cantidad	% vs Meta	Cantidad	% vs Meta	Cantidad	% vs Meta	Cantidad	% vs Meta
ALTO AMAZONAS	162,895	117,625	72.21%	100,852	61.91%	64,125	44.18%	10,462	10.98%	671	4.75%
DATEM DEL MARAÑÓN	87,484	38,797	44.35%	31,502	36.01%	20,301	26.54%	3,983	8.84%	56	1.26%
LORETO	89,907	67,466	75.04%	55,190	61.39%	36,170	43.98%	7,879	15.22%	332	4.37%
MAYNAS	606,937	536,286	88.36%	494,235	81.43%	377,434	68.02%	123,663	32.02%	7,690	11.32%
PUTUMAYO	11,383	8,530	74.94%	7,179	63.07%	5,156	48.46%	1,984	27.11%	177	16.03%
RAMON CASTILLA	85,751	53,105	61.93%	44,242	51.59%	27,576	35.28%	6,660	13.28%	240	3.06%
REQUENA	82,237	64,068	77.91%	55,334	67.29%	37,378	49.59%	8,134	16.82%	289	3.63%
UCAYALI	79,977	61,084	76.38%	50,822	63.55%	30,407	41.40%	5,786	12.13%	642	8.79%
Total general	1,206,571	946,961	78.48%	839,356	69.57%	598,547	54.59%	168,551	23.03%	10,097	8.53%

Corte: 24/07/2023 08:00 am

Fuente: REUNIS

Menor de 70%
 70% al 85%
 85% a mas



CASOS CONFIRMADOS POR SEMANAS EPIDEMIOLÓGICAS. – SEMANA EPIDEMIOLÓGICA: 01-28 AÑO 2023

Total de Casos Positivos por Semana Epidemiológica - Corte 24/07/2023

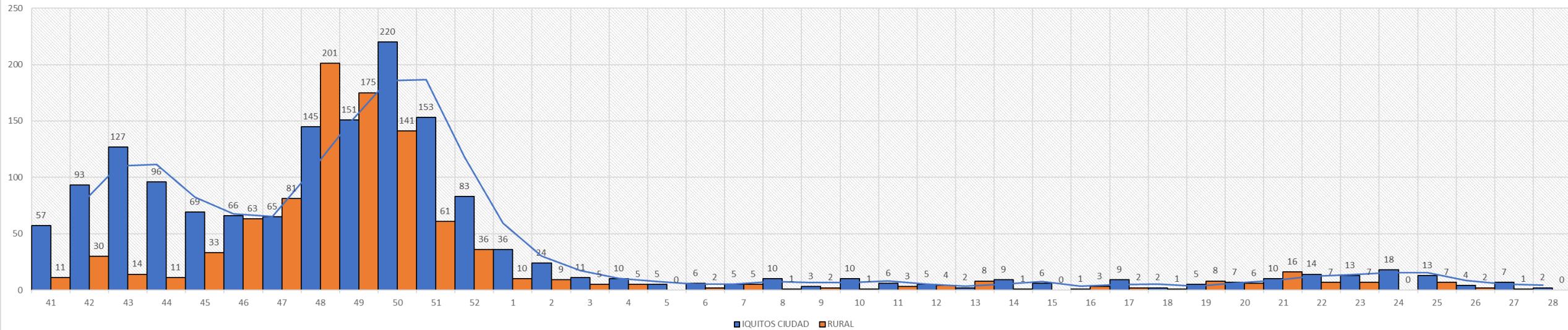

TOTAL HOSPITALIZADOS: 0

ÍNDICE POSITIVIDAD POR MESES. – SEMANA EPIDEMIOLÓGICA: 01-28 AÑO 2023

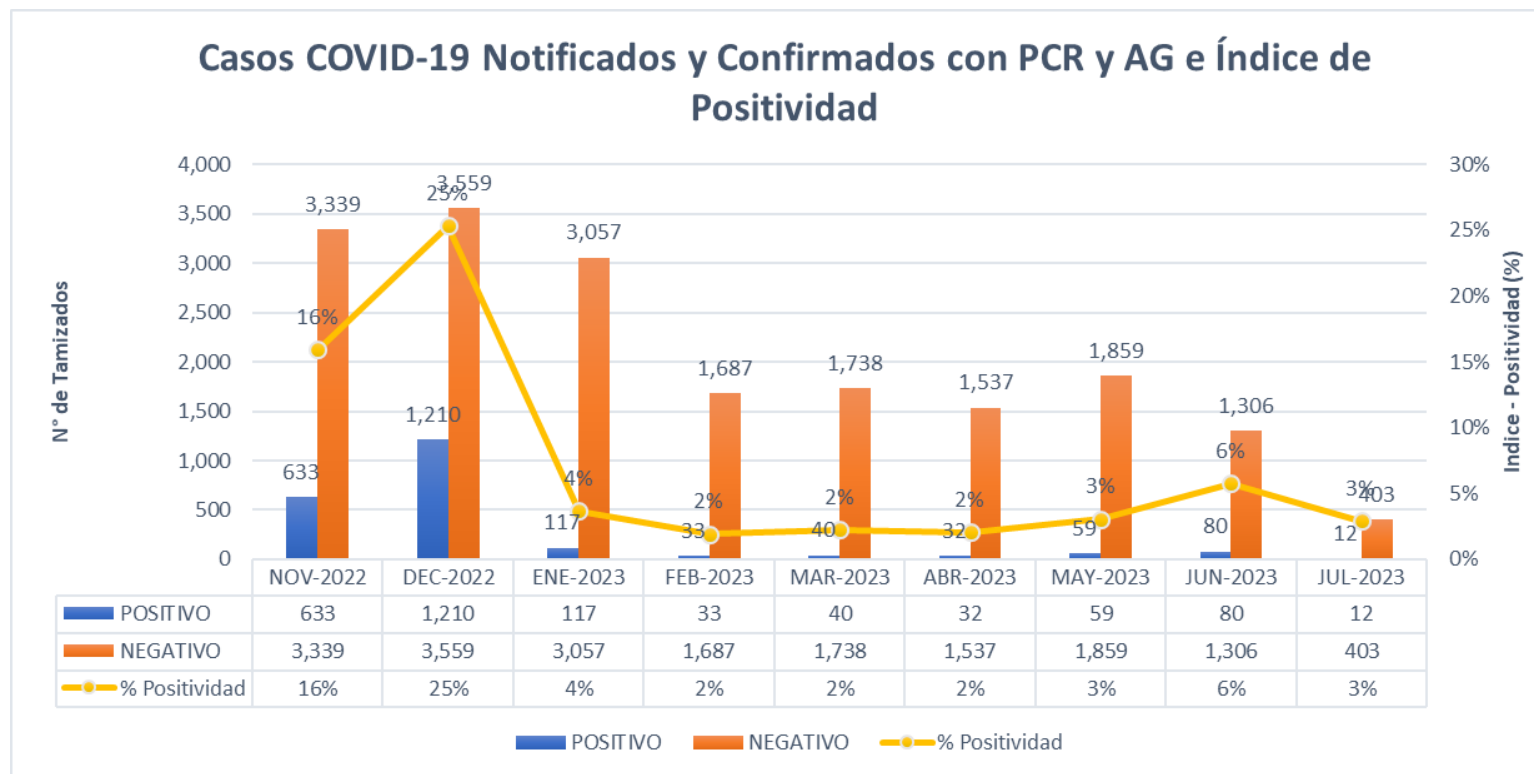

FALLECIDOS COVID-19 - CORTE 24/07/2023

TOTAL 2020-2021-2022-2023 : **3,656**

RESUMEN DE FALLECIDOS POR COVID 19 REPORTADOS EN LA REGIÓN LORETO:

- Año 2020: 2,438 defunciones.
- Año 2021: 1,178 defunciones.
- Año 2022: 40 defunciones.
- Año 2023: 0 defunciones.

Total: **3,656** defunciones





PERÚ
Ministerio
de Salud

LORETO
GOBIERNO REGIONAL



GERESA-LORETO
GERENCIA REGIONAL DE SALUD

Siempre
con el pueblo



BICENTENARIO
DEL PERÚ
2021 - 2024

GRACIAS...

GERESA LORETO