



GERESA
GERENCIA REGIONAL
DE SALUD LORETO

Rio Amazonas
IQUITOS - PERU
Maravilla Natural del Mundo



Situación Epidemiológica Loreto.

DAÑOS PREVALENTES

CANAL ENDÉMICO DE MALARIA EN LA REGIÓN LORETO. AÑOS 2023 (1-52) - 2024 (SE 1-3)

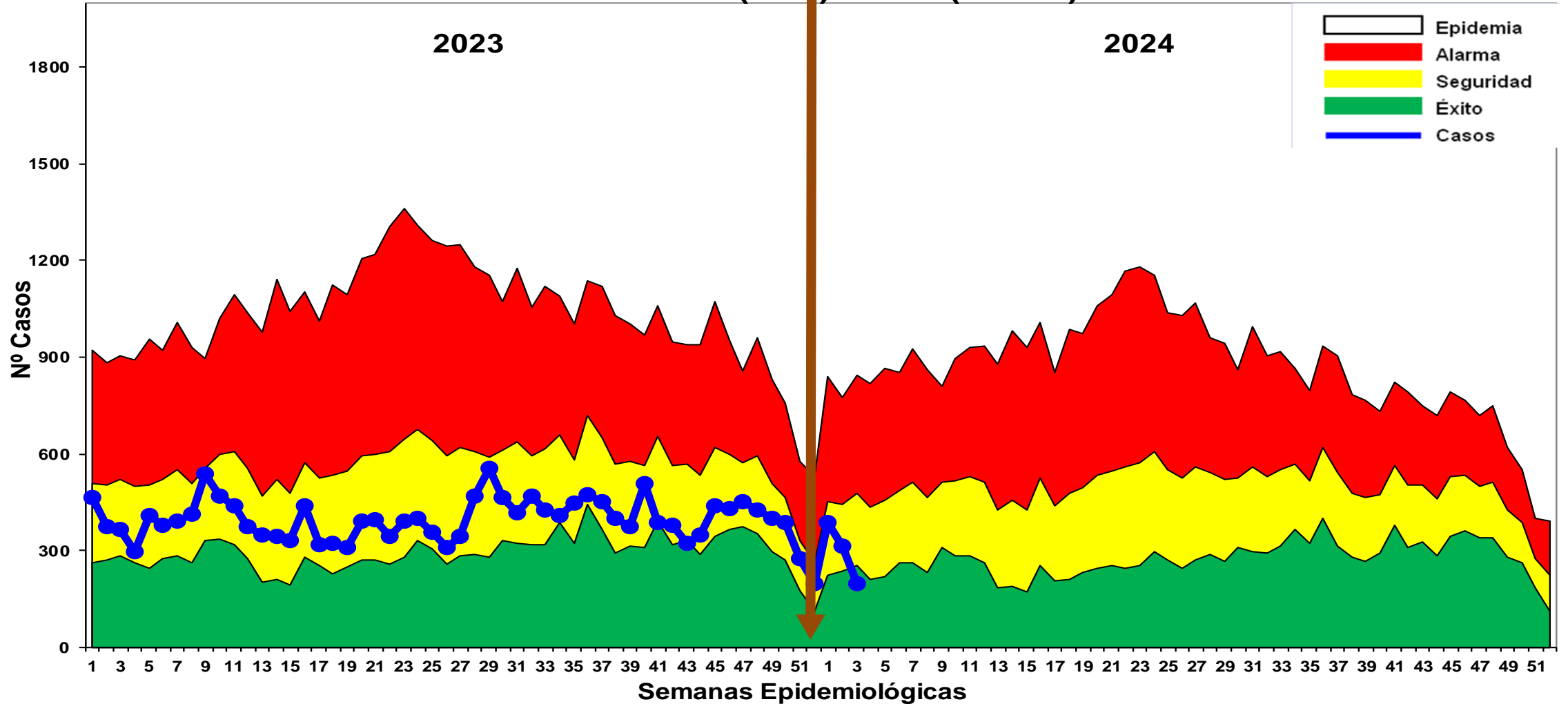

- Epidemia
- Alarma
- Seguridad
- Éxito
- Casos

Hasta la SE 03-2024, se reportaron 900 casos de malaria: 744 (82.69%) Malaria P. Vivax y 155 (17.22%) Malaria falciparum. En el mismo periodo del 2023 se reportaron 1208 casos de malaria, 308 casos mas que en el presente año.. Durante el año 2023 los casos se ubicaron en zona de seguridad, mientras en la SE03-2024, los casos se ubican en zona de **ÉXITO**. No se reportó fallecidos.

Casos de Malaria por distritos, Región Loreto (SE 01-2. 2023-2024)

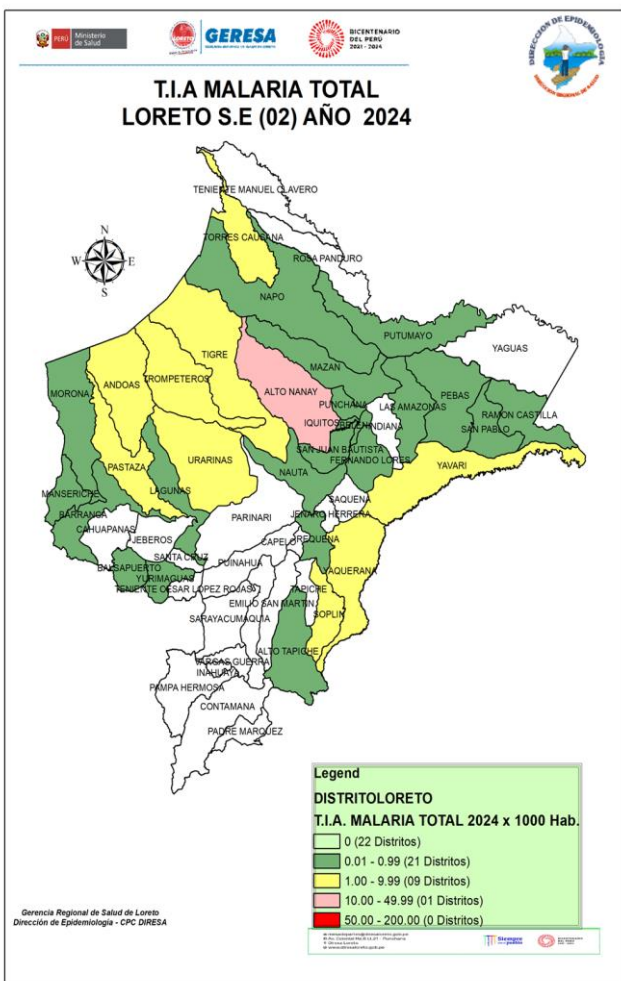

Nº	DISTRITO	SEMANA 2023				% Acumulado	DISTRITO	SEMANA 2024				% Acumulado
		1	2	Total 2023	%			1	2	Total 2024	%	
1	ANDOAS	69	51	120	14.27	14.27	ANDOAS	66	20	86	19.59	19.59
2	TROMPETEROS	55	47	102	12.13	26.40	ALTO NANAY	45	15	60	13.67	33.26
3	PASTAZA	46	50	96	11.41	37.81	PASTAZA	35	10	45	10.25	43.51
4	BALSAPUERTO	46	34	80	9.51	47.32	URARINAS	19	23	42	9.567	53.08
5	URARINAS	33	28	61	7.25	54.58	TROMPETEROS	30	8	38	8.656	61.73
6	SAN JUAN BAUTISTA	26	22	48	5.71	60.29	YAVARI	23	9	32	7.289	69.02
7	YAVARI	20	25	45	5.35	65.64	SAN JUAN BAUTISTA	15	5	20	4.556	73.58
8	NAPO	22	15	37	4.40	70.04	NAPO	10	6	16	3.645	77.22
9	PUNCHANA	18	19	37	4.40	74.44	RAMON CASTILLA	8	7	15	3.417	80.64
10	MANSERICHE	23	7	30	3.57	78.00	TIGRE	11	2	13	2.961	83.60
11	LAGUNAS	13	16	29	3.45	81.45	PUNCHANA	8	4	12	2.733	86.33
12	MORONA	19	9	28	3.33	84.78	BARRANCA	11		11	2.506	88.84
13	TIGRE	12	13	25	2.97	87.75	MAZAN	5	3	8	1.822	90.66
14	MAZAN	18	6	24	2.85	90.61	BALSAPUERTO	4	4	8	1.822	92.48
15	ALTO NANAY	10	2	12	1.43	92.03	TORRES CAUSANA	4	3	7	1.595	94.08
16	BARRANCA	5	4	9	1.07	93.10	YAQUERANA	4		4	0.911	94.99
17	NAUTA	7	2	9	1.07	94.17	YURIMAGUAS	2	1	3	0.683	95.67
18	YAQUERANA	4	3	7	0.83	95.01	IQUITOS	3		3	0.683	96.36
19	IQUITOS	2	4	6	0.71	95.72	MORONA	2		2	0.456	96.81
20	TEN MANUEL CLAVERO	4	2	6	0.71	96.43	LAGUNAS	2		2	0.456	97.27
21	SOPLIN		5	5	0.59	97.03	NAUTA	1	1	2	0.456	97.72
22	FERNANDO LORES	4	1	5	0.59	97.62	REQUENA	1		1	0.228	97.95
23	RAMON CASTILLA	2	2	4	0.48	98.10	BELEN	1		1	0.228	98.18
24	SAN PABLO	3		3	0.36	98.45	PUTUMAYO	1		1	0.228	98.41
25	YURIMAGUAS		3	3	0.36	98.81	SAN PABLO	1		1	0.228	98.63
26	BELEN	2	1	3	0.36	99.17	ALTO TAPICHE	1		1	0.228	98.86
27	ALTO TAPICHE	1	1	2	0.24	99.41	SOPLIN	1		1	0.228	99.09
28	PEBAS		2	2	0.24	99.64	FERNANDO LORES		1	1	0.228	99.32
29	TORRES CAUSANA		1	1	0.12	99.76	MANSERICHE	1		1	0.228	99.54
30	CONTAMANA	1		1	0.12	99.88	LAS AMAZONAS		1	1	0.228	99.77
31	PARINARI	1		1	0.12	100.00	PEBAS	1		1	0.228	100.00
Total general		466	375	841	100.00		Total general	316	123	439	100	

Fuente: Base de datos del Noti Web de la Dirección de Epidemiología- GERESA Loreto

Hasta la SE 02-2024, 31 distritos reportaron 439 casos de malaria (Malaria P. Vivax, Malaria P. Falciparum); 9 distritos reportan el 80.64% de los casos, siendo los distritos de Andoas, Alto Nanay y Pastaza son los distritos con mayor reporte de casos. En el mismo periodo durante el año 2023 los mismos distritos reportaron casos de malaria.

CANAL ENDÉMICO DE DENGUE EN LORETO. AÑOS 2023 (SE.1 - 52) - 2024 (SE. 2)

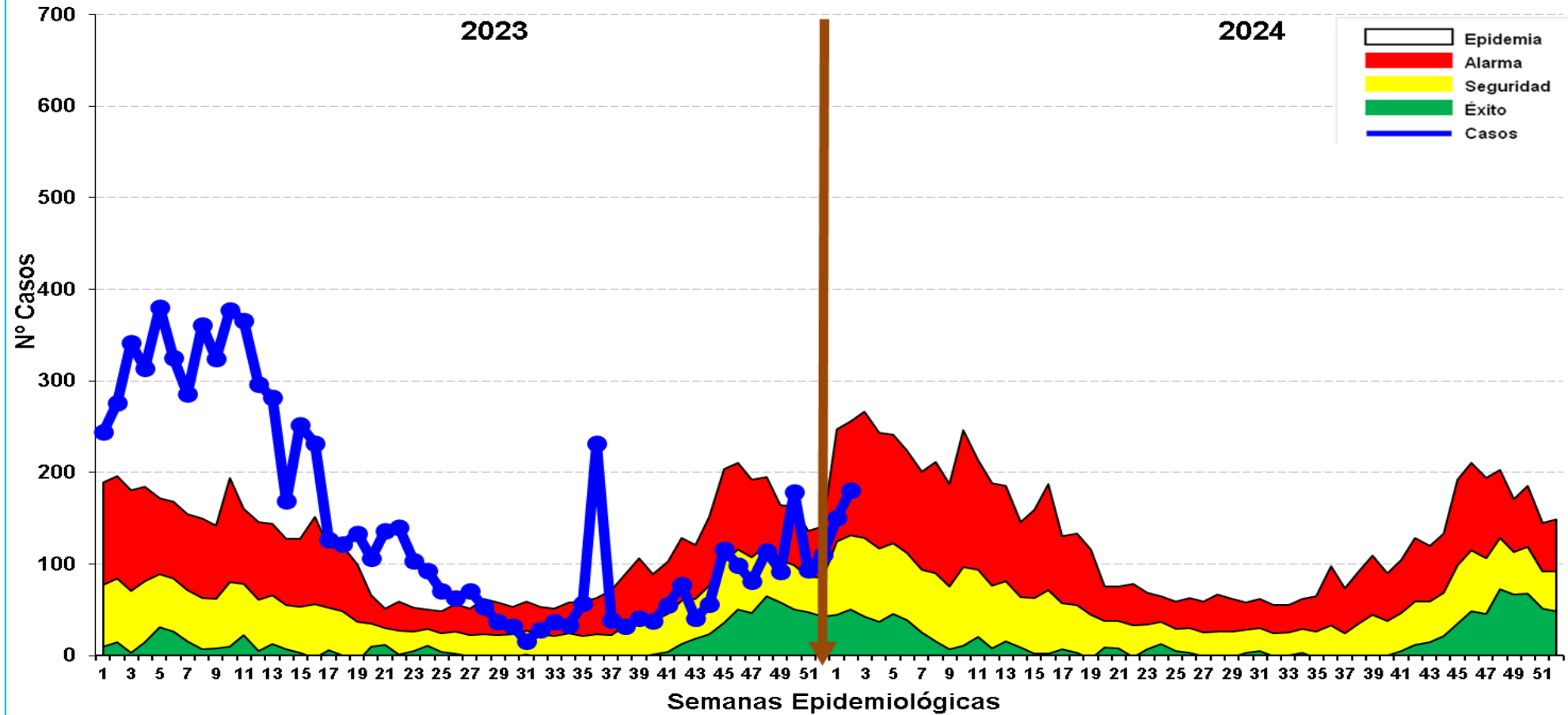

Fuente: Base de datos del Noti Web de la Dirección de Epidemiología- GERESA Loreto

Hasta la SE 02-2024 se reportó 181 casos de dengue: 20 (11.04%) son confirmados y 161 (88.95%) son probables, en espera de su clasificación final. Se reportaron 171 (94.47%) casos Dengue Sin Señales de Alarma, 10 (5.52%) casos Dengue con signos de alarma, (0.0%) casos de Dengue Grave. En la SE2- 2023 se reportaron 276 casos de dengue observando 95 casos menos que en la SE2-2024. Los casos de dengue en la SE2-2024, En las 3 ultimas semanas se observa incremento de casos ubicados en **ZONA DE ALARMA,**

Casos de Dengue notificados según distritos, Región Loreto (SE 02- 2023) y (SE 02- 2024)

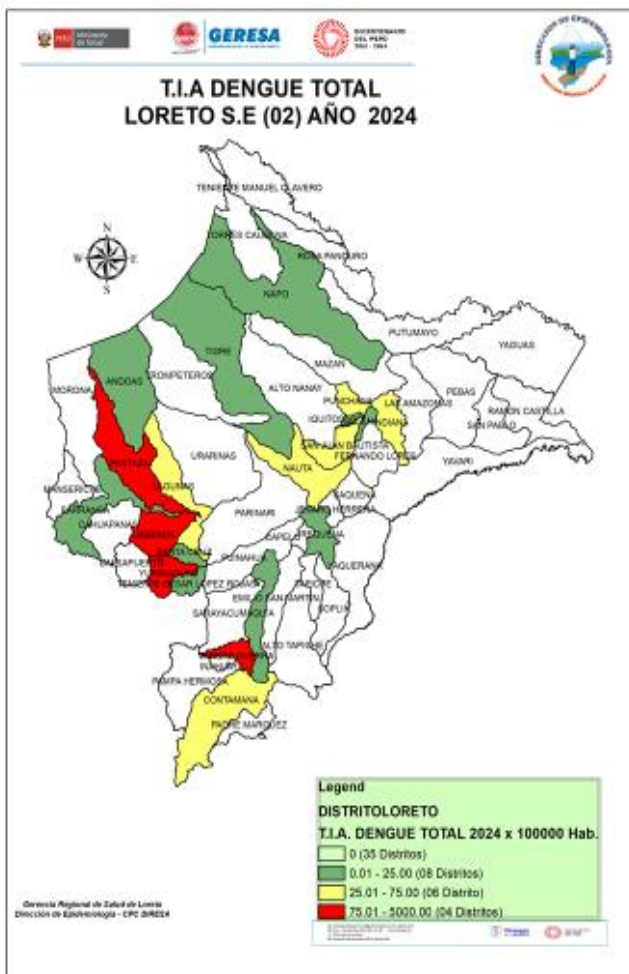

DISTRITO	1	2	Total genera %	% Acumulado	DISTRITO	1	2	Total genera %	% Acumulado		
1 YURIMAGUAS	57	53	110	21.15	21.15	1 SAN JUAN BAUTISTA	40	50	90	27.11	27.11
2 CONTAMANA	34	42	76	14.62	35.77	2 YURIMAGUAS	39	43	82	24.70	51.81
3 LAGUNAS	20	31	51	9.81	45.58	3 IQUITOS	10	20	30	9.04	60.84
4 EMILIO SAN MARTIN	35	3	38	7.31	52.88	4 PUNCHANA	8	14	22	6.63	67.47
5 PUTUMAYO	9	28	37	7.12	60.00	5 NAUTA	15	6	21	6.33	73.80
6 SAN JUAN BAUTISTA	16	15	31	5.96	65.96	6 PASTAZA	7	8	15	4.52	78.31
7 PUNCHANA	11	19	30	5.77	71.73	7 JEBEROS	6	7	13	3.92	82.23
8 TEN MANUEL CLAVERO	13	16	29	5.58	77.31	8 CONTAMANA	3	8	11	3.31	85.54
9 BARRANCA	8	16	24	4.62	81.92	9 BELEN	3	8	11	3.31	88.86
10 IQUITOS	9	11	20	3.85	85.77	10 VARGAS GUERRA	2	7	9	2.71	91.57
11 RAMON CASTILLA	6	6	12	2.31	88.08	11 LAGUNAS	5	3	8	2.41	93.98
12 NAUTA	5	7	12	2.31	90.38	12 INDIANA	4	1	5	1.51	95.48
13 JENARO HERRERA	3	8	11	2.12	92.50	13 REQUENA	3	2	5	1.51	96.99
14 PEBAS	4	4	8	1.54	94.04	14 BARRANCA	4		4	1.20	98.19
15 MANSERICHE	3	4	7	1.35	95.38	15 TIGRE	1		1	0.30	98.49
16 REQUENA	6		6	1.15	96.54	16 TEN CESAR LOPEZ ROJAS		1	1	0.30	98.80
17 JEBEROS	1	3	4	0.77	97.31	17 SANTA CRUZ		1	1	0.30	99.10
18 BELEN	1	2	3	0.58	97.88	18 MAQUIA		1	1	0.30	99.40
19 INAHUAYA		3	3	0.58	98.46	19 ANDOAS	1		1	0.30	99.70
20 BALSAPUERTO	1	1	2	0.38	98.85	20 NAPO		1	1	0.30	100.00
21 VARGAS GUERRA	2		2	0.38	99.23	Total general	151	181	332	100.00	
22 MORONA		1	1	0.19	99.42						
23 SAN PABLO		1	1	0.19	99.62						
24 SARAYACU		1	1	0.19	99.81						
25 ROSA PANDURO		1	1	0.19	100.00						
Total general	244	276	520	100.00							

Fuente: Base de datos del Noti Web de la Dirección de Epidemiología- GERESA Loreto

Hasta la SE2-2024 20 distritos reportaron casos de Dengue, el **27.11%** de los casos se concentran en el distrito de San Juan Bautista y Yurimaguas (**24.70%**), en comparación con el año 2023, en el mismo periodo Yurimaguas concentraba el **21.15%** de los casos de dengue. Según el mapa de riesgo en la SE2-2024 el distrito de Yurimaguas está considerado como distrito de **Alto riesgo**, 06 distritos en mediano riesgo, 8 distritos bajo riesgo y 35 distritos sin riesgo a dengue.

Neumonías en menores de 5 años, Región Loreto, (1-52-2023) y (SE 02-2024).

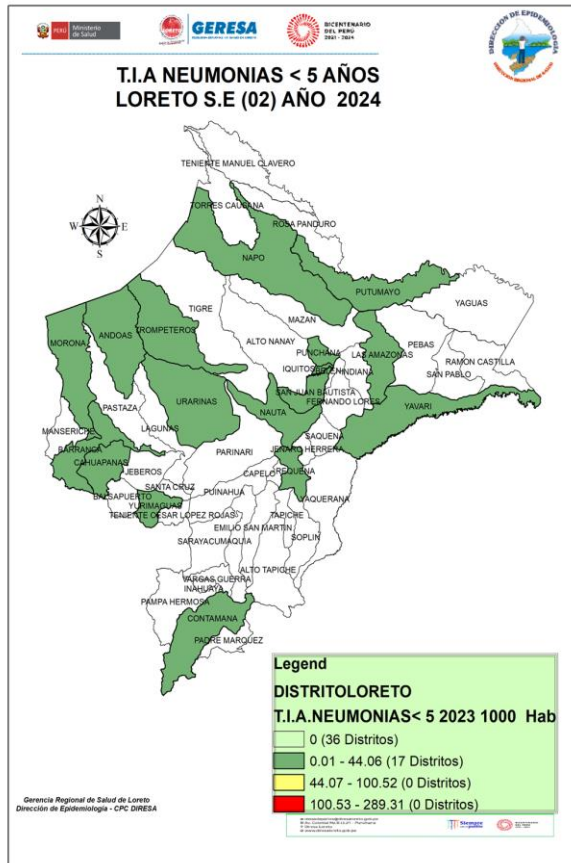

CANAL ENDÉMICO DE ATENCIONES POR NEUMONÍAS EN MENORES DE 05 AÑOS REPORTADOS EN LA REGIÓN LORETO. AÑOS 2023 (1 - 52) - 2024 (SE 2)

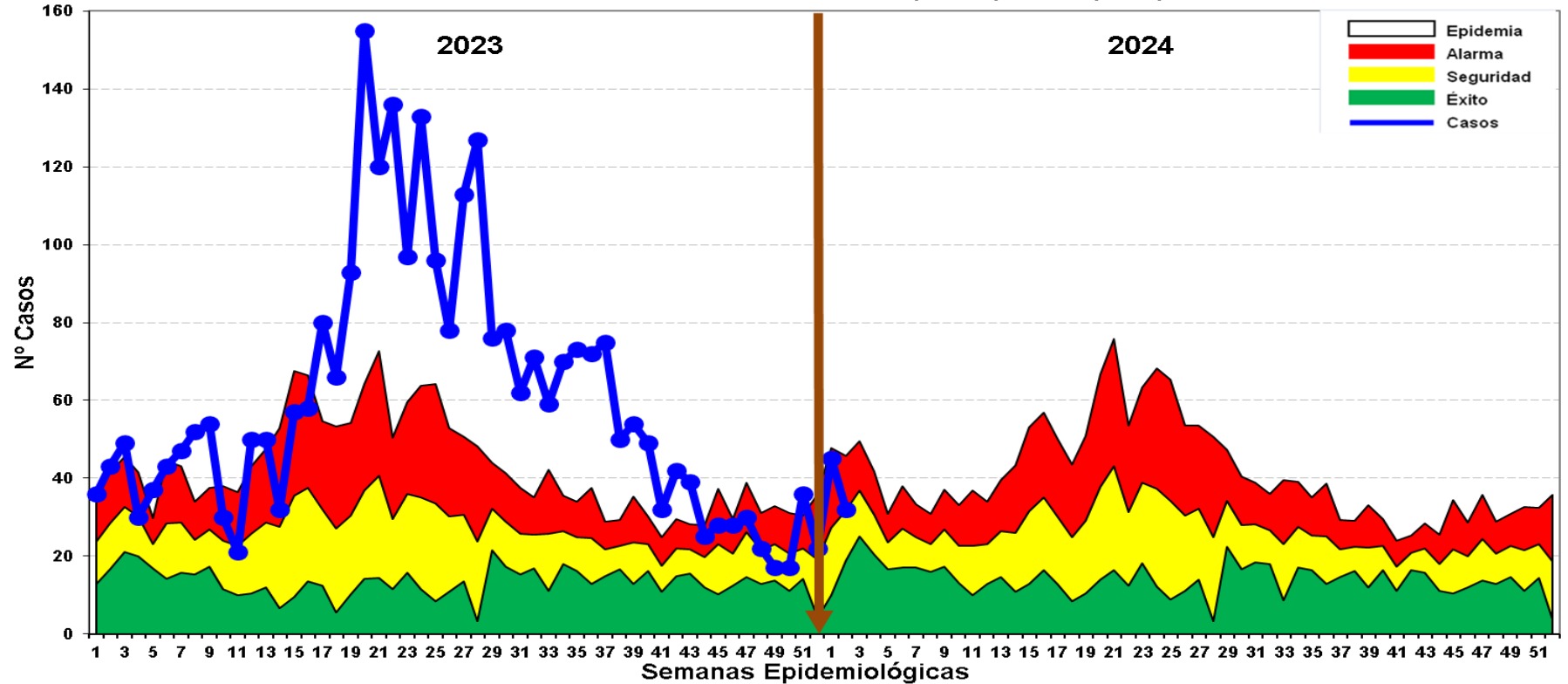

Fuente: Base de datos del Noti Web de la Dirección de Epidemiología- GERESA Loreto

En la SE2-2024, se han registrado 77 episodios total de Neumonía; 72 (93,51%) son episodios de Neumonía y 5 (6.49%) son episodios de Neumonía Grave. Durante el año 2023 los casos de Neumonía se ubicaron en la mayoría de las semanas en zona de Alarma y de Epidemia. En la SE2-2024 los casos se ubican en **Zona de Alarma**.

Según el mapa de riesgo 17 distritos se ubican en distritos de bajo riesgo.

Defunciones: En la SE2-2024 no se reportaron defunciones, observando un comportamiento similar en la SE2-2023 .

Enfermedades Diarreas Agudas Acuosa, Región Loreto, (SE 1-2023) y (SE 02-2024)

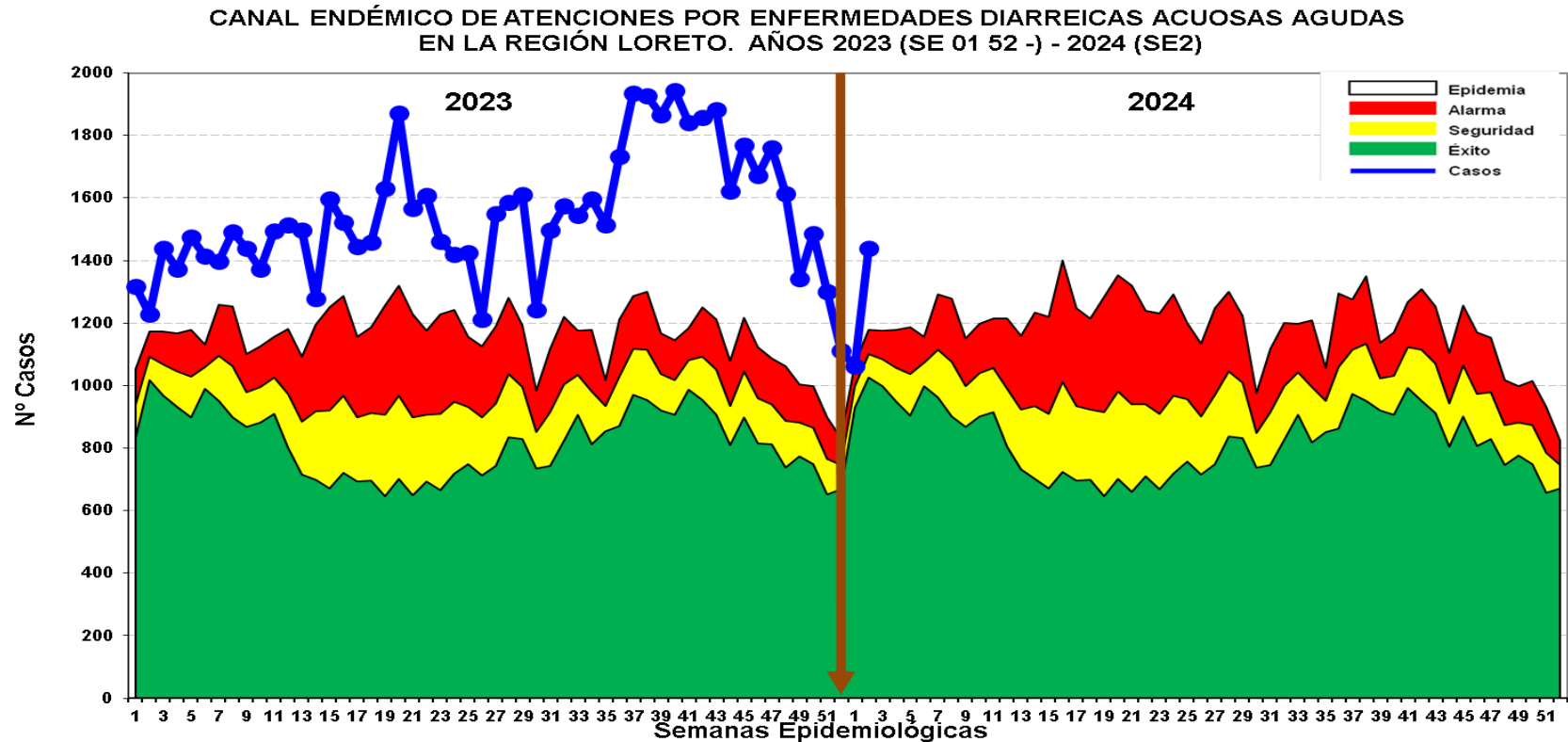
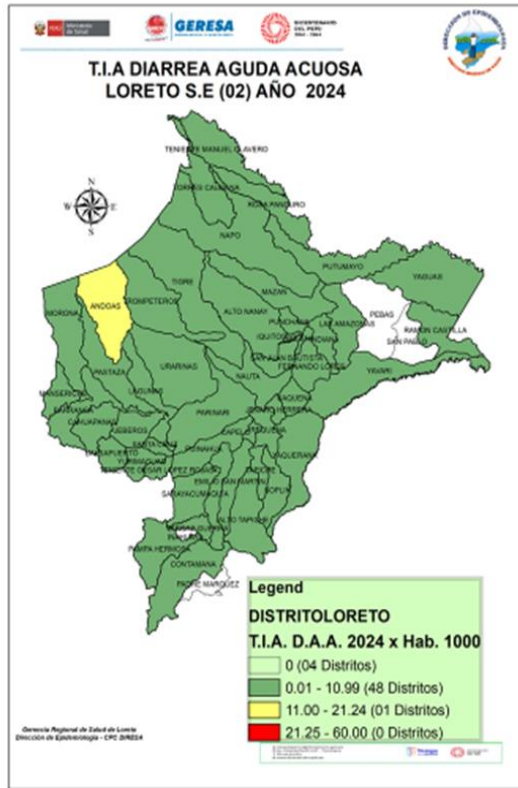

Fuente: Base de datos del Noti Web de la Dirección de Epidemiología- GERESA Loreto

Hasta la SE2-2024 se reportaron 2501 atenciones por EDA's Acuosa en la región Loreto: 311 (12.44%) atenciones en menores de 01 año, 872 (34.87%) atenciones de 01 a 04 años y 1318 (52.70%) atenciones de 05 a más años. En el 2023, todas las semanas epidemiológicas los casos se ubicaron en **Zona Epidémica**, en la SE1-2024 los casos de EDA Acuosa se ubicaron en **Zona de Éxito**, mientras SE2-2024 se observa un incremento de casos ubicándose **Zona Epidémica**.

Defunciones: En la SE2-2024, se han reportado 02 fallecidos de EDA Acuosa en menores de 1 año, procedentes del distrito de Andoas.

Número de Muertes Maternas según etapas de vida y por tipo de Muertes Maternas (**Directa, Indirecta e Incidental**). Región Loreto.

2023 (SE1-SE52)-2024 (SE2).

ETAPAS DE VIDA	2023						SE1-2024	
	EDADES (AÑOS)	MM DIRECTA	MM INDIRECTA	MM INCIDENTAL	TOTAL POR EDADES	TOTAL POR ETAPAS	MM INCIDENTAL	TOTAL POR ETAPAS
ADOLESCENTE	14	1			1	3		0
	16	1	1		2			
JOVEN	18		1		1	12		1
	19	1			1			
	20	3			3			
	22		1	1	2			
	25	2			2			
	26	1			1			
	28				0			
29			2	2		1		
ADULTO	32	1	2		3	8		0
	33	1			1			
	35	1			1			
	37	1			1			
	38	1			1			
	39			1	1			
TOTAL GENERAL		14	8	1	23	23	1	1

Anemia - DCI

- Anemia: 63.1%
- DCI: 21%

Requerimientos en Salud.

- Agua segura al 90% de la población. Agua corriente 24 horas, intradomiciliario al 80% de la población. (Dengue, EDAs, Parasitosis, Enfermedades de la Piel).
- Soporte político a estrategias sanitarias:
 - DCI, Anemia, Muerte Materna
 - Inmunizaciones: Primer año de vida, Primera Infancia.
 - Malaria, Dengue
- Enlace con capacidad de decisión para el sistema de Salud (GERESA), para toma de acuerdos y acompañamiento de procesos.
- Apoyo a las emergencias, sistema de referencia.

GRACIAS